

RZUT FUNDAMENTÓW
skala 1:100

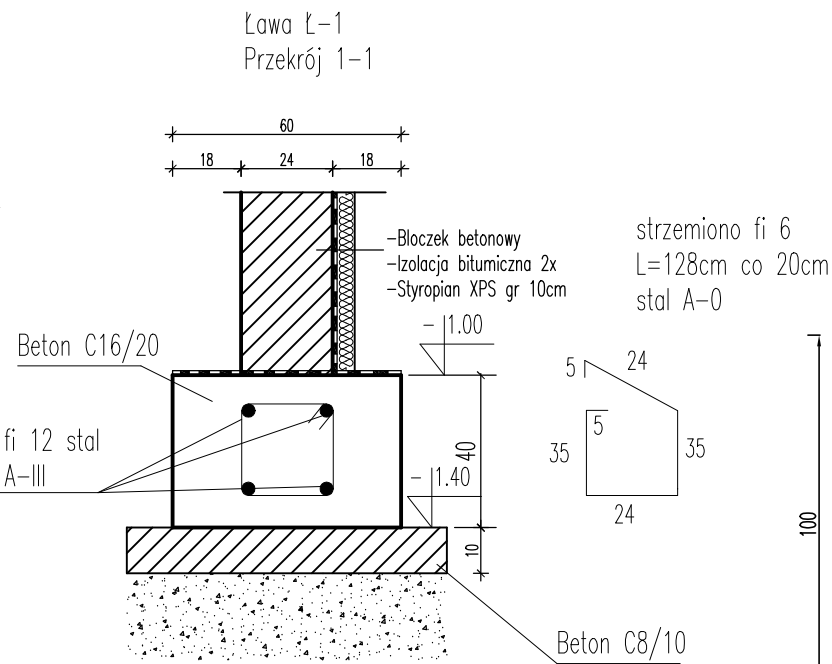

Stopa ST1 – 100x100x40cm – 10szt

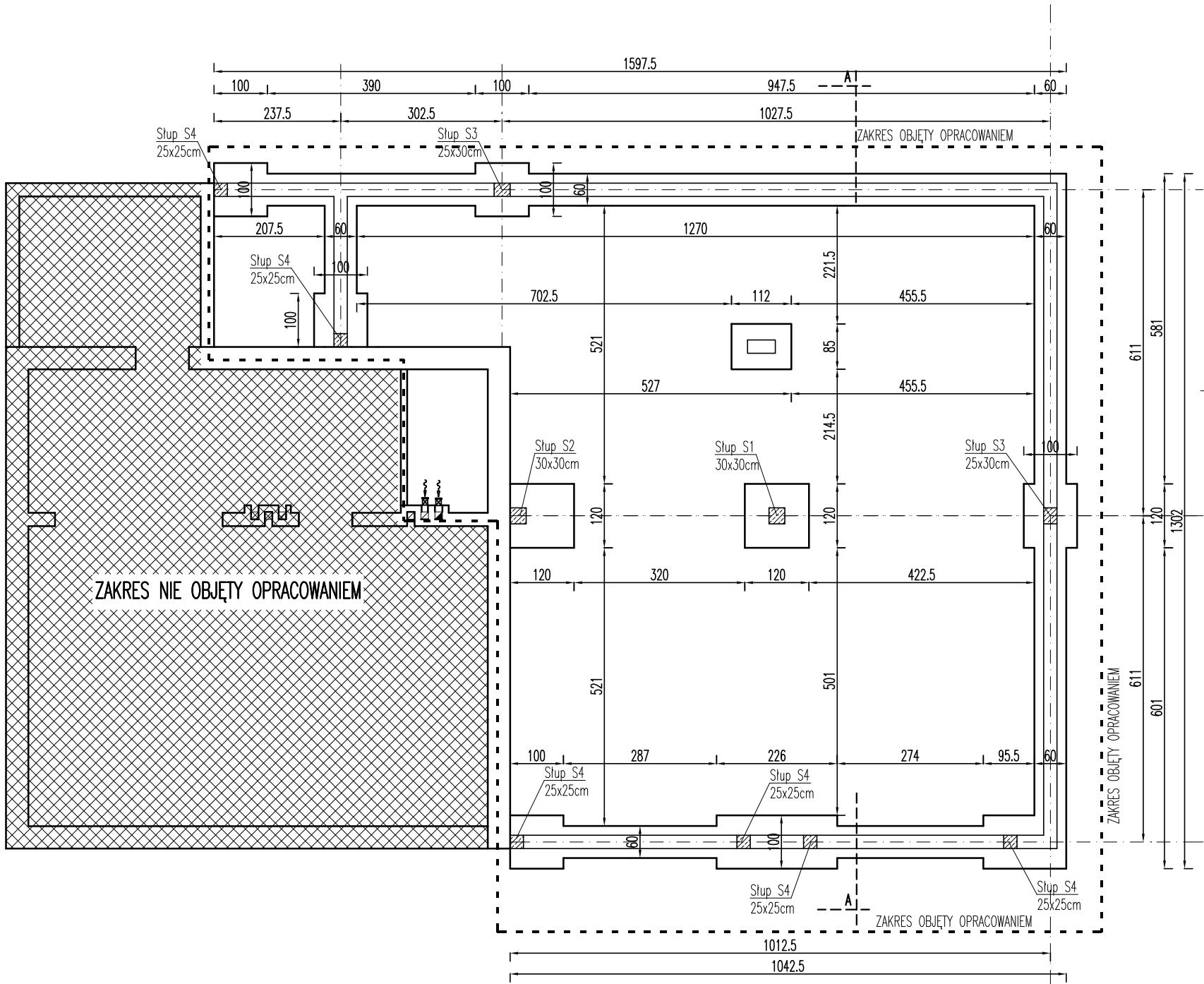
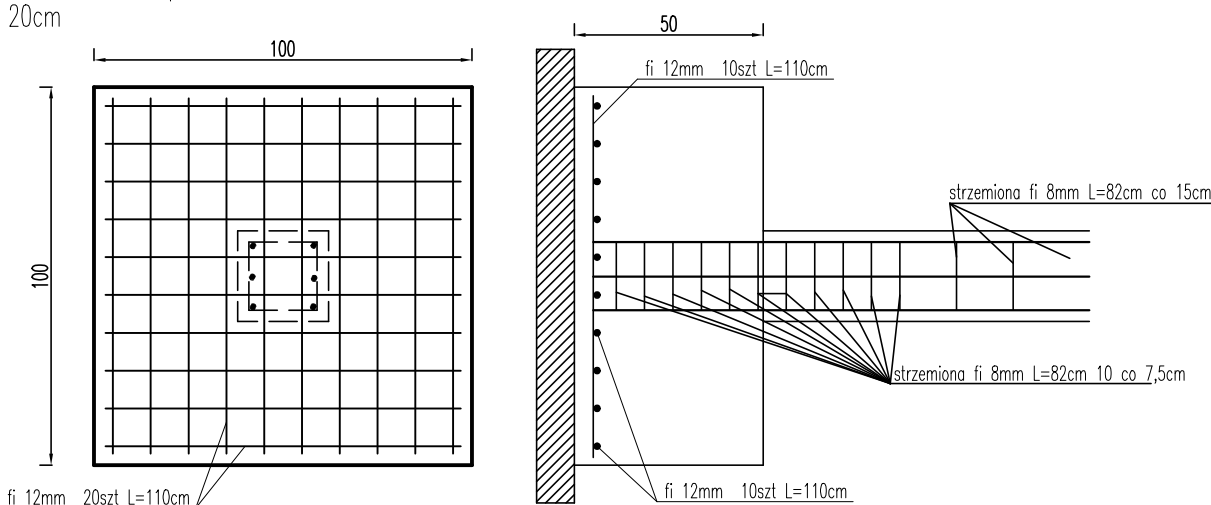

Słup S1–30x30cm – 1szt

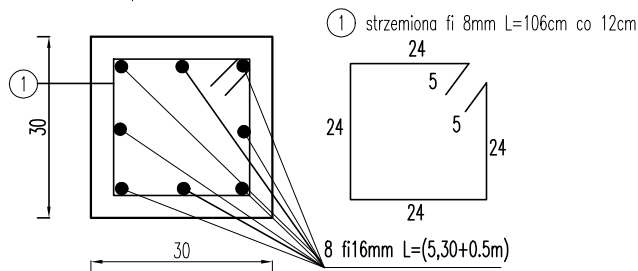

Słup S2–30x30cm – 1szt

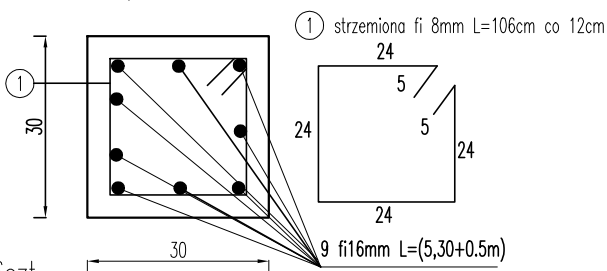

Słup S3–25x30cm – 2szt

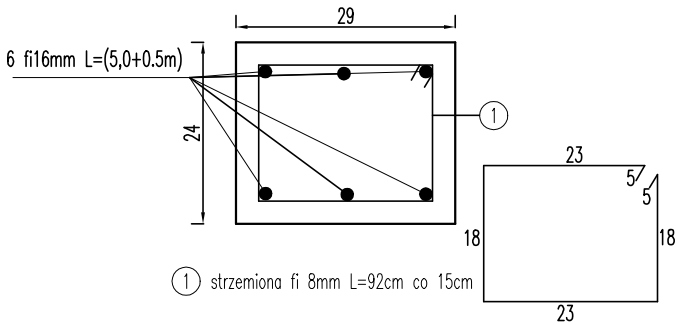

Słup S4–25x25cm – 6szt

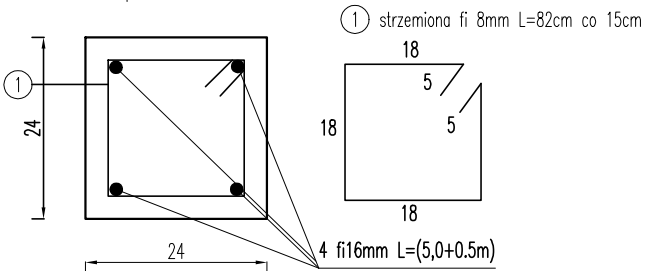

<div></div> <div>Biuro Obsługi Inwestycji Daniel Łukianczyk</div>			
WYKONAWCA: BIURO OBSŁUGI INWESTYCJI – DANIEL ŁUKIAŃCZYK 82-500 Kwidzyn, ul. Koszykowa 23B tel.691-593-444, NIP:743-161-11-72, e-mail: lukianczyk@o2.pl			
INWESTOR: GMINA GARDEJA 82-520 Gardeja, ul. Kwidzyńska 27			
TYTUŁ PROJEKTU: Rozbudowa i przebudowa budynku świetlicy wiejskiej z przeznaczeniem części budynku na OSP Morawy dz. nr. 62/1, 62/7 Gmina Gardeja			
AUTORZY PROJEKTU:		NR. UPRAWNIENIE:	PODPIS:
inż. Daniel Łukianczyk		POM/0126/OWOK/06	
mgr inż. Janusz Winnicki		POM/0129/POOK/08	
SPRAWDZAJĄCY:		NR. UPRAWNIENIE:	PODPIS:
NAZWA RYSUNKU: RZUT FUNDAMENTÓW			
SKALA:	FAZA:	DATA:	NR. RYSUNKU:
1:100	PB	10-11-2023	K1