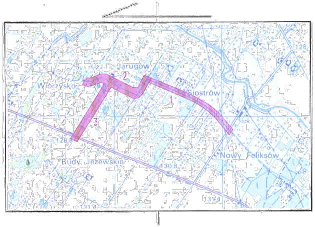
Jarugów
Wiórzysko
Siostrów
Nowy Feliksów
Budy Jeżewskie
1
2
3
128
128.8
130.8
131.4
131.4

ORIENTACJA 1 : 25000

województwo	:	**10 łódzkie**
powiat	:	**11 poddębicki**
jednostka ewidencyjna	:	**03 - 5 gmina Poddębice**
obręb ewidencyjny	:	**0010 FELIKSÓW**
obiekt:	:	**dz. nr 275 - odcinek, 280**

MAPA DO CELÓW PROJEKTOWYCH

SKALA 1 : 500

Arkusz 3 (3)

Mapę niniejszą opracowano na podstawie mapy numerycznej obrębu Feliksów,
sekcje nr: 6.164.29.08.3, ...07.2, ...3, ...1, oraz pomiaru uzupełniającego wykonanego w kwietniu 2017 r.
Układ współrzędnych : "2000". Poziom odniesienia : Kronsztadt 1960
Mapa aktualna na dzień: 18.04.2017 r.
Na mapie uwidoczniono przebieg przewodów podziemnych pomierzonych, udostępnionych przez gestorów sieci i dokumentacji archiwalnych. Za brak przewodów nie zgłoszonych do inwentaryzacji (art. 43 ustawy Prawo Budowlane z dn. 07.07.1994 r. Dz. u. Nr 89 poz. 414), nie udostępnionych przez gestorów sieci wykonawca map d/c projektowych nie ponosi odpowiedzialności.
Mapa d/c projektowych została wykonana bez ustalenia obciążeń służebnościami gruntowymi.
Kontur użytku gruntowego oznaczony symbolem Ws na działce nr 294, oraz na działce nr 279, nie jest ujawniony w bazie danych ewidencji gruntów i budynków.

Zgłoszenie nr: GN.6640.121.2017

Praga 09.05.2017 r.

Pracownia Usług Geodezyjnych
i Kartograficznych **"GEOSAT"**
Praga 87, 99-200 Poddębice
tel. 791 610 620
NIP 828-101-89-57, Regon 100560240

wykonawca:

GEODETA
mgr inż. Piotr Bramowski

kierownik roboty:

Geodeta Uprawniony
TADEUSZ MEYER
Praga 31, 99-200 Poddębice
Nr upr. 323, tel. 43 678-35-39

Poświadcza się, że niniejszy dokument został
opracowany w wyniku prac geodezyjnych
i kartograficznych, których rezult[illegible] zawiera
operat techniczny wpisany [illegible]
materiałów państwowego [illegible]ego
i kartograficznego
STAROSTA PODDĘ[illegible]

P. 1011 . 2017 . 629
(identyfikator ewidencyjny materiału zasobu operatu technicznego)

31 -05- 2017
(Data wpisania operatu technicznego do ewidencji materiałów zasobu)

Z up. Starosty

Robert Rybak
podinspektor
(imię, nazwisko i podpis osoby reprezentującej organ)

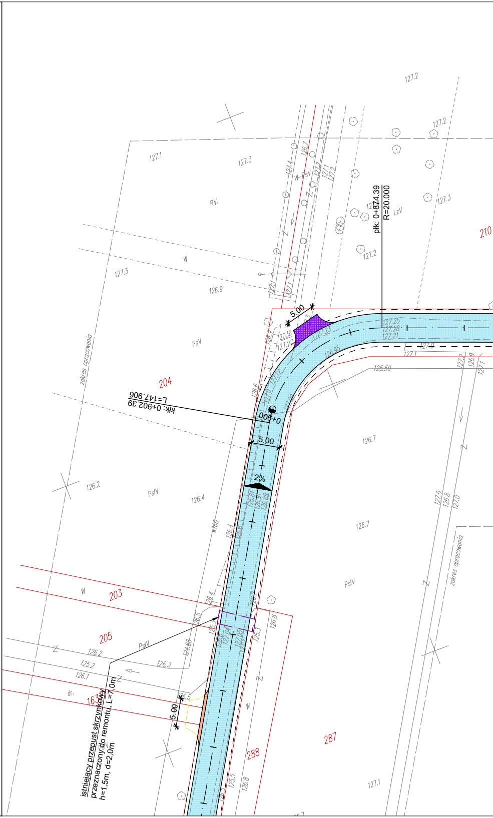
plk. 0+874.39
R=20.000
Kłk. 0+902.39
L=147.906
0+900
5.00
5.00
5.00
2%
204
203
205
210
287
288
16
RVI
PsV
PsIV
LzV
W
W-PsV
zakres opracowania
zakres opracowania
istniejący przepust skrzynkowy
przeznaczony do remontu, L=7.0m
h=1,5m, d=2,0m
127.1
127.3
127.2
126.9
126.7
126.4
126.2
125.50
125.2
126.1
126.3
127.25
127.28
127.21
127.0
126.8
127.1

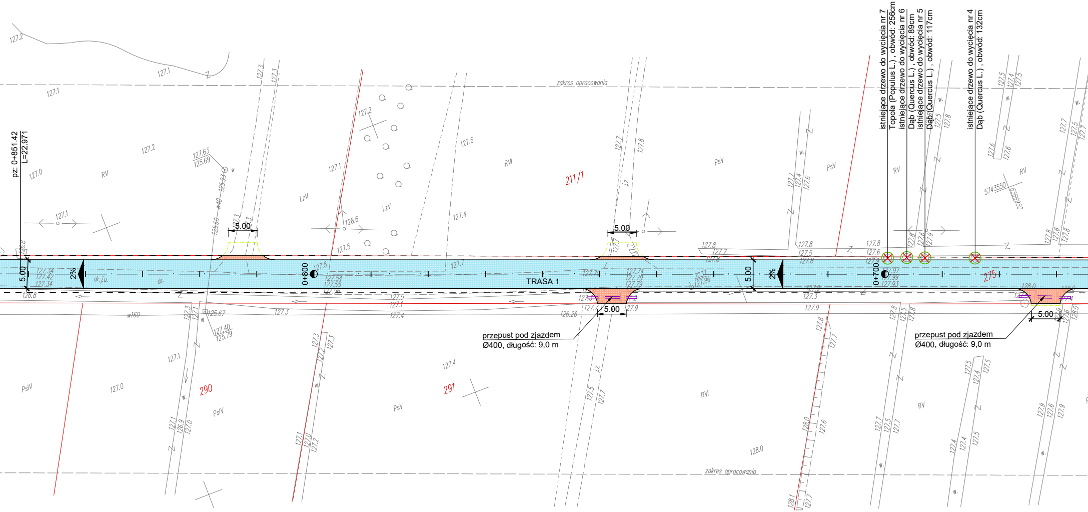
istniejące drzewo do wycięcia nr 7
Topola (Populus L.) , obwód: 256cm
istniejące drzewo do wycięcia nr 6
Dąb (Quercus L.) , obwód: 89cm
istniejące drzewo do wycięcia nr 5
Dąb (Quercus L.) , obwód: 117cm
istniejące drzewo do wycięcia nr 4
Dąb (Quercus L.) , obwód: 132cm
pz: 0+851.42
L=22.971
zakres opracowania
5.00
5.00
5.00
5.00
5.00
2%
2%
0+800
0+700
TRASA 1
211/1
290
291
275
przepust pod zjazdem
Ø400, długość: 9,0 m
przepust pod zjazdem
Ø400, długość: 9,0 m
RV
LzV
RVI
PsV
PsIV
dr.j.u.
dr.
w160
j.z.
zakres opracowania

Projekt sporządzono na kopii mapy sytuacyjno-wysokościowej do celów
projektowych w skali 1:500 zaewidencjonowanej w Powiatowym Ośrodku
Dokumentacji Geodezyjnej i Kartograficznej w Poddębicach w dniu
31.05.2017 pod numerem P.1011.2017.629

Za zgodność z oryginałem mapy:

lipiec 2017

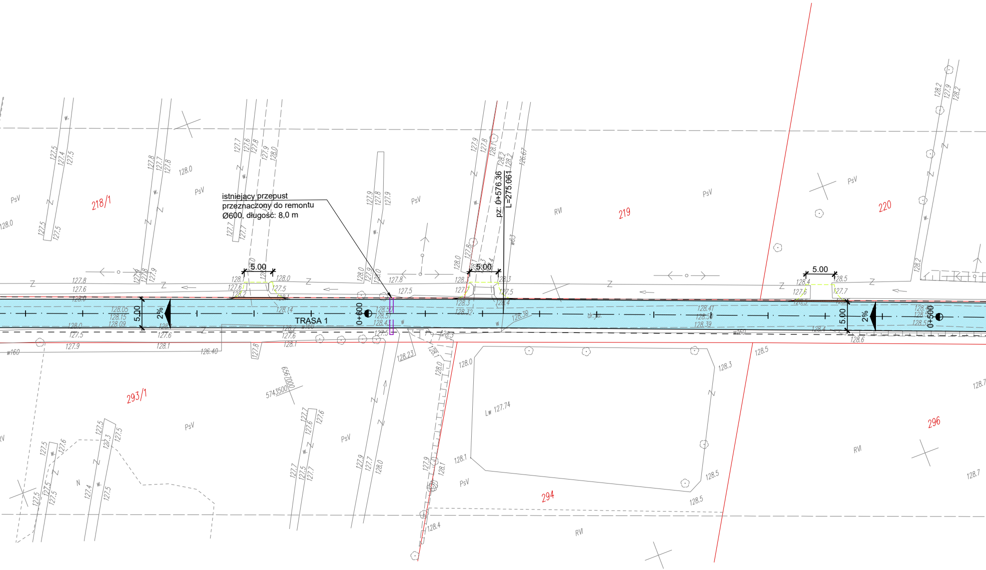
istniejący przepust
przeznaczony do remontu
Ø600, długość: 8,0 m

TRASA 1
0+600
0+500
pz: 0+576.36
L=275.061
5.00
5.00
5.00
5.00
5.00
2%
2%
218/1
219
220
293/1
294
296
PsV
RVI
Lw 127.74
5743500
6567000
w160
w63
128.0
128.05
128.15
128.09
128.14
128.50
128.51
128.41
128.32
128.30
128.39
128.23
126.40
126.67
127.5
127.6
127.7
127.8
127.9
128.1
128.2
128.3
128.4
128.5
128.6
128.7

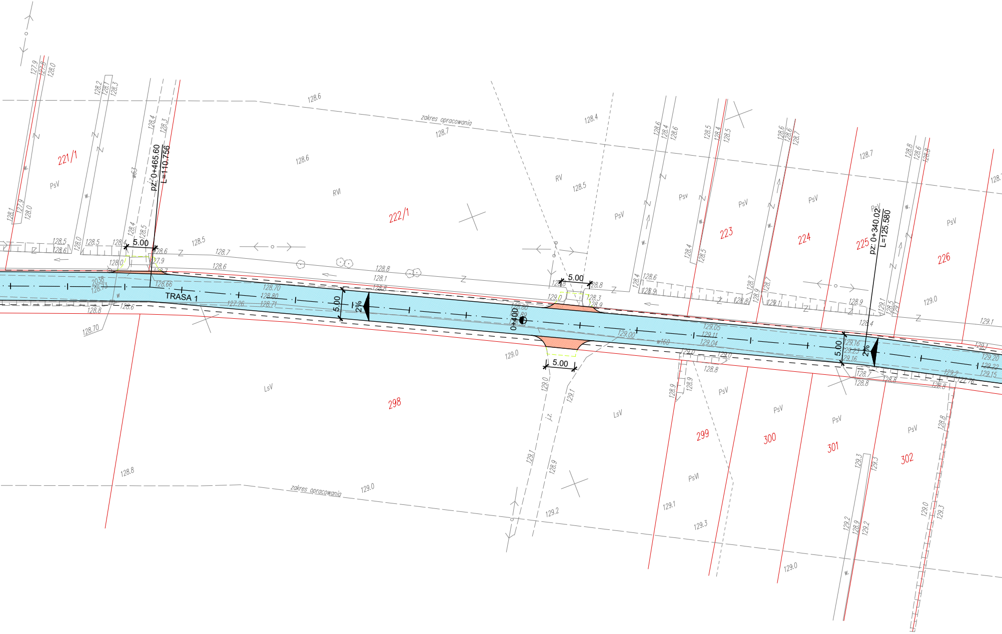
TRASA 1
pz: 0+465.60
L=110.756
pz: 0+340.02
L=125.580
0+400
5.00
5.00
5.00
5.00
5.00
2%
2%
zakres opracowania
zakres opracowania
221/1
222/1
223
224
225
226
298
299
300
301
302
PsV
RVI
RV
LsV
PsVI
w63
w160
j.z.
128.6
128.7
128.4
128.5
128.8
129.0
129.1
129.2
129.3

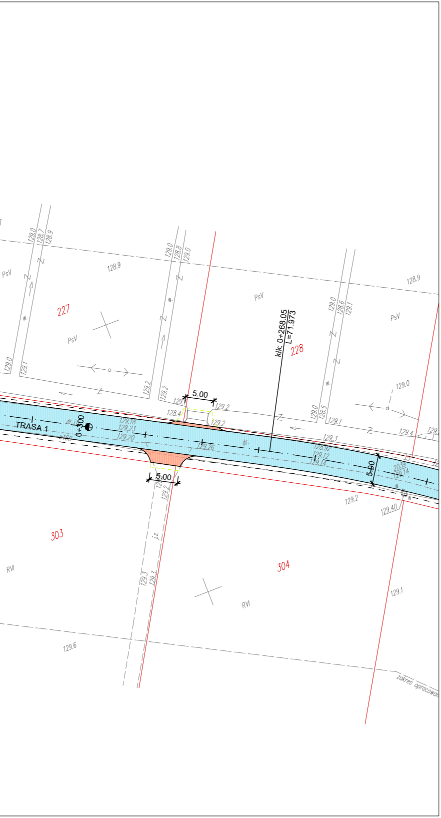
TRASA 1
0+300
kłk: 0+268.05
L=71.973
227
228
303
304
5.00
5.00
5.00
PsV
RVI
dr.
j.z.
w160
128.9
129.0
129.1
129.2
129.3
129.4
129.6
129.18
129.23
129.20
129.26
128.92
129.12
129.14
129.40
zakres opracowan

LEGENDA:

▬ ▬	zakres opracowania
— · —	oś drogi
——	proj. krawędź jezdni bez opornika
– – –	proj. krawędź pobocza
- - -	poza granicą opracowania
🟦	proj. jezdnia - nawierzchnia bitumiczna KR1
🟫	proj. pobocze - kruszywo łamane powierzchniowo utwardzone
🟪	proj. zjazd - nawierzchnia bitumiczna
🟧	proj. zjazd - nawierzchnia z tłucznia
◁═▷	proj. przepust
====	proj. rura osłonowa do kabli

Jednostka projektowa:

GRAFF INVEST

pracownia projektowania budownictwa drogowego

Pl. Kościuszki 15/3, 99-200 Poddębice • 504 221 778 • biuro@graff-invest.pl • www.graff-invest.pl • NIP: 828-131-98-77 • Regon 100108510

Inwestor:

GMINA PODDĘBICE
ul. Łódzka 17/21, 99-200 Poddębice
tel: 43 678 25 80, fax: 43 678 39 95

Stadium:	Branża:
Projekt budowlany	Drogowa

Nazwa:

Przebudowa dróg gminnych na terenie Gminy Poddębice
Budowa drogi w miejscowości Feliksów na odcinku od drogi powiatowej nr **nr 3723 E do drogi gminnej nr 111018E o nawierzchni asfaltowej**

Tom:

1.2 Projekt architektoniczno-budowlany

Projektant:
mgr inż. Jakub Jońca
nr LOD/1870/PWOD/14
w specjalności inżynieryjnej-drogowej

Sprawdzający:
mgr inż. Jarosław Kluska
upr. nr LOD/2501/PWOD/14
w specjalności inżynieryjnej-drogowej

Plan sytuacyjny - TRASA 1

Data:	Nr rysunku:	Skala:	Nr strony:
lipiec 2017	1.2	1:500	