

MAPA DO CELOW INFORMACYJNYCH  
 Sekcje mapy: 6.218.26.06.2.2; 6.218.26.01.4.4; 6.218.26.07.1.1; 6.218.26.02.3.3  
 obr. Obręb 12 0012, ark. 3; dz. 92

SKALA 1:500

MAPA DO CELOW INFORMACYJNYCH  
 obr. Obręb 12 0012, ark. 3; dz. 91  
 SKALA 1:500

SPRACOSTWO POWIATOWE  
 PRUSZCZU GDAŃSKIM  
 WYDZIAŁ GEODEZJI, KARTOGRAFII I KATASTRU  
 POWIATOWY OŚRODEK DOKUMENTACJI  
 GEODEZYJNEJ I KARTOGRAFICZNEJ

Kto wykorzystuje materiały z zasobu bez wymaganej licencji i niezgodnie z warunkami licencji, podlega karze pieniężnej z art. 48a ust. 1 Ustawy z dnia 17 maja 1989 r. - Prawo geodezyjne i kartograficzne (Dz.U. z 2010 r. Nr 193, poz. 1287, z późn. zm.)

Pruszcz Gdański dn. 14.06.2017  
 Sporządził(a) wydruk: Urszula Zabłńska

CZĘŚĆ WG OSOBNEGO OPRACOWANIA  
 - PROJEKT KONCEPCYJNY  
 POMIESZCZEN SAL GIMNASTYCZNEJ  
 PRUSZCZ GDAŃSKI UL. JANA MATEJKI 1  
 DZ.NR 92 OBR. 12 0012

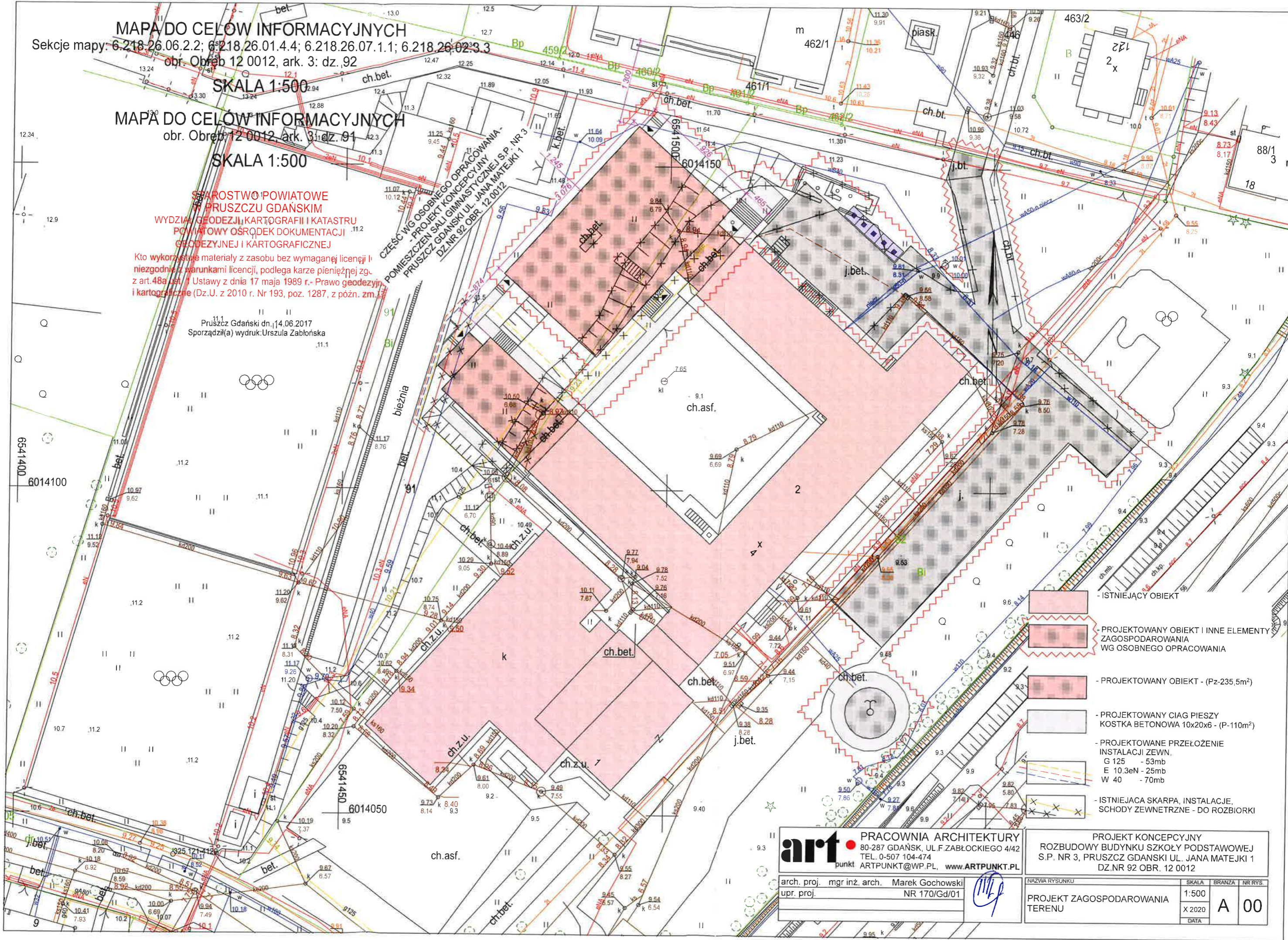

- ISTNIEJĄCY OBIEKT
- PROJEKTOWANY OBIEKT I INNE ELEMENTY ZAGOSPODAROWANIA WG OSOBNEGO OPRACOWANIA
- PROJEKTOWANY OBIEKT - (Pz-235,5m<sup>2</sup>)
- PROJEKTOWANY CIĄG PIESZY KOSTKA BETONOWA 10x20x6 - (P-110m<sup>2</sup>)
- PROJEKTOWANE PRZEŁOŻENIE INSTALACJI ZEWN. G 125 - 53mb E 10.3eN - 25mb W 40 - 70mb
- ISTNIEJĄCA SKARPA, INSTALACJE, SCHODY ZEWNĘTRZNE - DO ROZBIORKI

**art** PRACOWNIA ARCHITEKTURY  
 80-287 GDAŃSK, UL.F ZABŁOCKIEGO 4/42  
 TEL. 0-507 104-474  
 ARTPUNKT@WP.PL, WWW.ARTPUNKT.PL

arch. proj. mgr inż. arch. Marek Gochowski  
 upr. proj. NR 170/Gd/01

PROJEKT KONCEPCYJNY  
 ROZBUDOWY BUDYNKU SZKOŁY PODSTAWOWEJ  
 S.P. NR 3, PRUSZCZ GDAŃSKI UL. JANA MATEJKI 1  
 DZ.NR 92 OBR. 12 0012

NAZWA RYSUNKU	SKALA	BRANŻA	NR RYS.
PROJEKT ZAGOSPODAROWANIA TERENU	1:500 X 2020	A	00
DATA			

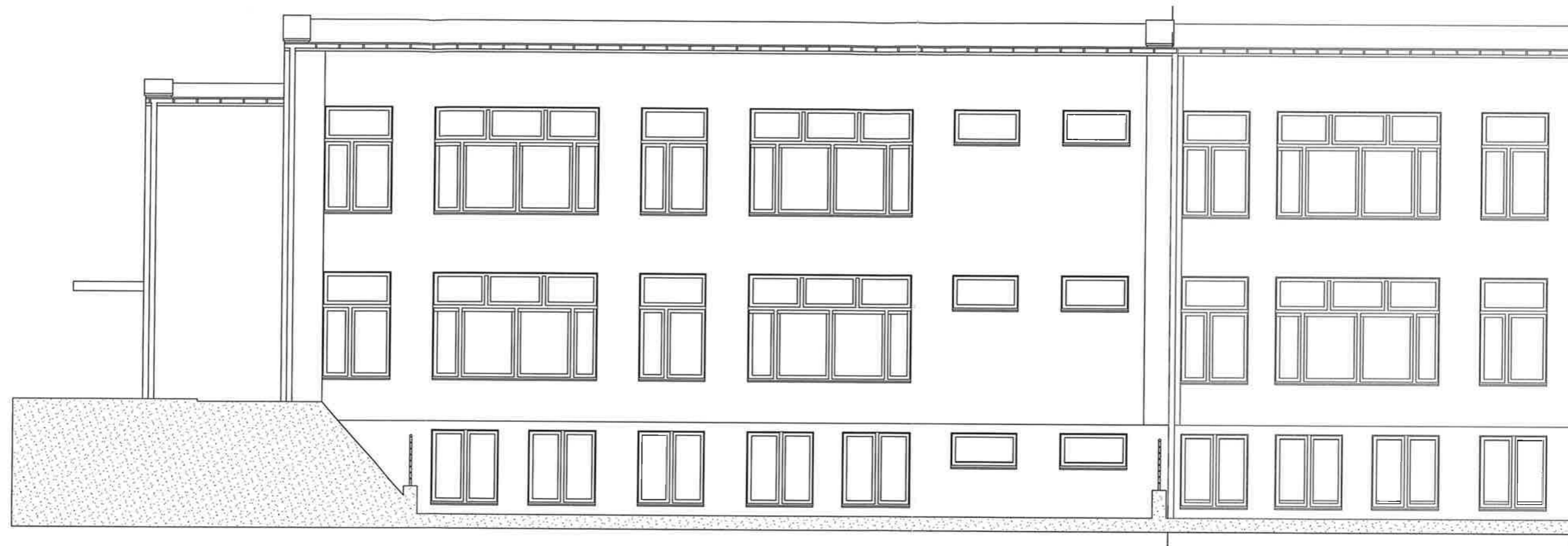

Część projektowana | Część istniejąca

**art** • PRACOWNIA ARCHITEKTURY  
 80-287 GDAŃSK, UL. F. ZABŁOCKIEGO 4/42  
 TEL. 0-507 104-474  
 punkt ARTPUNKT@WP.PL, www.ARTPUNKT.PL

arch. proj. mgr inż. arch. Marek Gochowski  
 upr. proj. NR 170/Gd/01

PROJEKT KONCEPCYJNY  
 ROZBUDOWY BUDYNKU SZKOŁY PODSTAWOWEJ  
 S.P. NR 3, PRUSZCZ GDANSKI UL. JANA MATEJKI 1  
 DZ.NR 92 OBR. 12 0012

NAZWA RYSUNKU	SKALA	BRANZA	NR RYS.
ELEWACJA PD-ZACHODNIA	1:100	A	04
	X 2020		
	DATA		

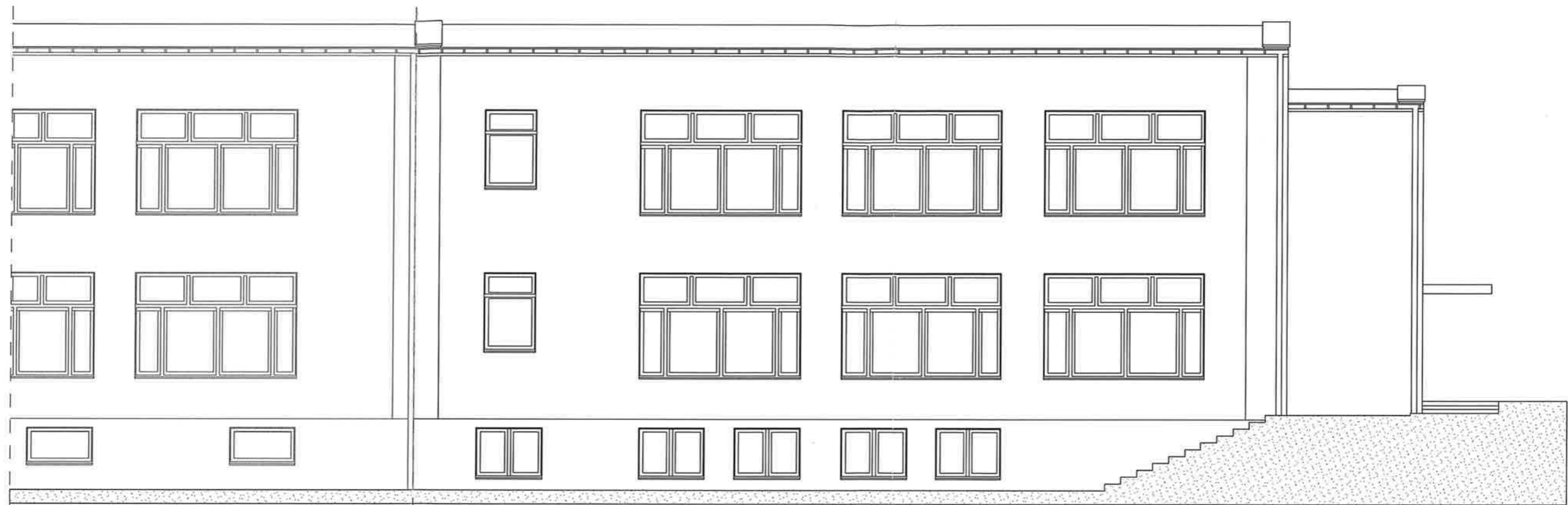

Część istniejąca

Część projektowana

**art** PRACOWNIA ARCHITEKTURY  
 80-287 GDAŃSK, UL. F. ZABŁOCKIEGO 4/42  
 TEL. 0-507 104-474  
 punkt ARTPUNKT@WP.PL, www.ARTPUNKT.PL

arch. proj. mgr inż. arch. Marek Gochowski  
 upr. proj. NR 170/Gd/01

PROJEKT KONCEPCYJNY  
 ROZBUDOWY BUDYNKU SZKOŁY PODSTAWOWEJ  
 S.P. NR 3, PRUSZCZ GDANSKI UL. JANA MATEJKI 1  
 DZ.NR 92 OBR. 12 0012

NAZWA RYSUNKU	SKALA	BRANZA	NR RYS.
ELEWACJA PL-WSCHODNIA	1:100	A	05
DATA	X 2020		