MAPA DO CELÓW PROJEKTOWYCH TRASA KLON-WUJAKI

Oznaczenie kancelaryjne zgłoszenia pracy geodezyjnej		GG 6641.869..2016
Województwo		Warmińsko-mazurskie
Powiat		szczycieński
Jednostka ewidencyjna	Identyfikator / nazwa	281705_2 / Rozogi
Obręb ewidencyjny	Identyfikator / nazwa	281705_2.0007 / Klon 281705_2.0020 / Wujaki
Działka ewidencyjna		7-520,7-503,7-293/4,7-458/1, 7-457/1,7-293/5,7-2299/3,20-621, 7-2299/2
Skala mapy		1:500
Nazwa układu współrzędnych	prostokątnych płaskich	2000
	wysokości	Kronsztad 60
Numer godła		7.201.23.22.2.4/7.201.23.22.4.2 7.201.23.22.4.4/7.201.23.22.4.3 7.200.23.02.2.1/7.200.23.02.2.3 7.200.23.02.4.1/7.200.23.02.4.3 7.200.23.02.3.4/7.200.23.07.1.2 7.200.23.07.1.4/7.200.23.07.1.3 7.200.23.07.3.1/7.200.23.07.3.3 7.200.23.06.4.4/7.200.23.11.2.2 7.200.23.11.2.4/7.200.23.12.1.3 7.200.23.12.1.4/7.200.23.12.3.2 7.200.23.12.4.1/7.200.23.12.4.3 7.200.23.12.4.4/7.200.23.13.3.3
Oznaczenie granic obszaru, który był przedmiotem aktualizacji		🟩
Granice działki		―
Służebności gruntowe mające wpływ na zagospodarowanie gruntów zlokalizowanych w granicach projektowanej inwestycji		NIE BADANO
Linie rozgraniczające tereny o różnym przeznaczeniu zgodnie z MPZP lub decyzja o warunkach zabudowy		BRAK
Nieprzekraczalna linia zabudowy zgodnie z MPZP lub decyzją o warunkach zabudowy		BRAK
Projektowane obiekty budowlane uzgodnione przez ZUD		BRAK
Kontur użytku gruntowego, który nie jest ujawniony w bazie danych ewidencji gruntów i budynków		- - - - - - - - - -

UWAGA! Punkty nr 233.414-1110, 233.414-6056, 233.414-6057, 233.414-6058, 233.414-6059, 233.414-6060, 233.414-6061 prawnie chronione na podstawie art. 15 ust. 3 ustawy z dnia 15 maja 1989r. Prawo Geodezyjne i Kartograficzne (Dz. U. 2016 poz. 1629 z późn. zm.)

GEODETA UPRAWNIONY
mgr inż. Zenon Smoliński
nr upr. 13401

Imię i nazwisko, nr uprawnień oraz data i podpis geodety uprawnionego

BIURO OBSŁUGI NIERUCHOMOŚCI
mgr inż. Zenon Konrad Smoliński
ul. Warszawska 3/3, 12-100 Szczytno
tel. 896248294 fax 896501151
www.geodezja.szczytno.pl
Rok założenia 1994 NIP 745-116-92-04 R 510343113

pieczątka firmowa

05.05.2017r.

STAROSTWO POWIATOWE
w SZCZYTNIE
ul. Sienkiewicza 1
12-100 Szczytno

Poświadcza się, że niniejszy dokument został opracowany w wyniku prac geodezyjnych i kartograficznych, których rezultaty zawiera operat techniczny wpisany do ewidencji materiałów państwowego zasobu geodezyjnego i kartograficznego	
Organ prowadzący państwowy zasób geodezyjny i kartograficzny	
Identyfikator ewidencyjny materiału zasobu - operatu technicznego	P. 2817. 2017. 316
Data wpisania operatu technicznego do ewidencji materiałów zasobu	29 MAJ 2017
Imię, nazwisko i podpis osoby reprezentującej organ	GEODETA POWIATOWY

Art... ...rodyski

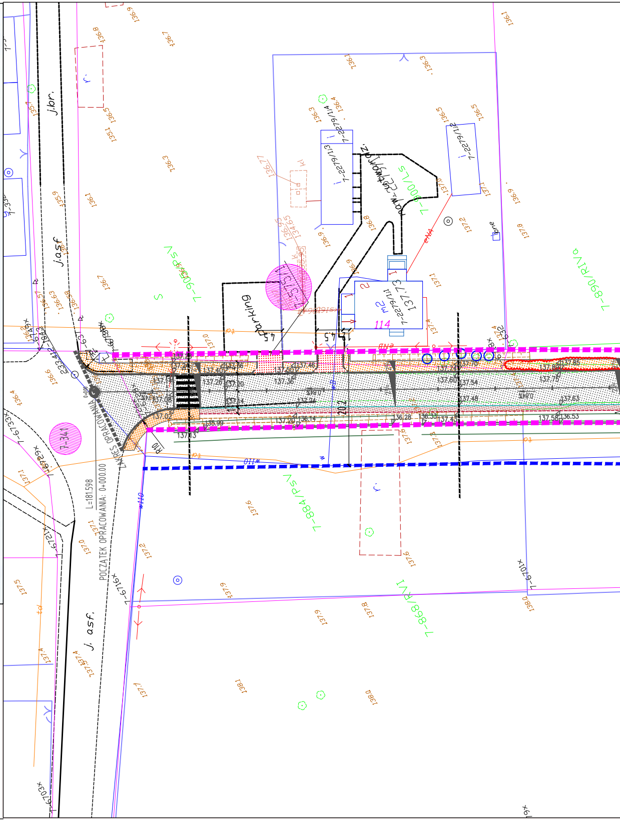
j.br.
j.asf
j. asf.
parking
ZAKRES OPRACOWANIA
POCZĄTEK OPRACOWANIA: 0+000.00
L=181.598
7-300/LS
7-906/PsV
7-884/PsV
7-868/RVI
7-890/RIVa
7-2279/1/1
7-2279/1/2
7-2279/1/3
7-2279/1/4
114
m2
7-341
20.2
4.5

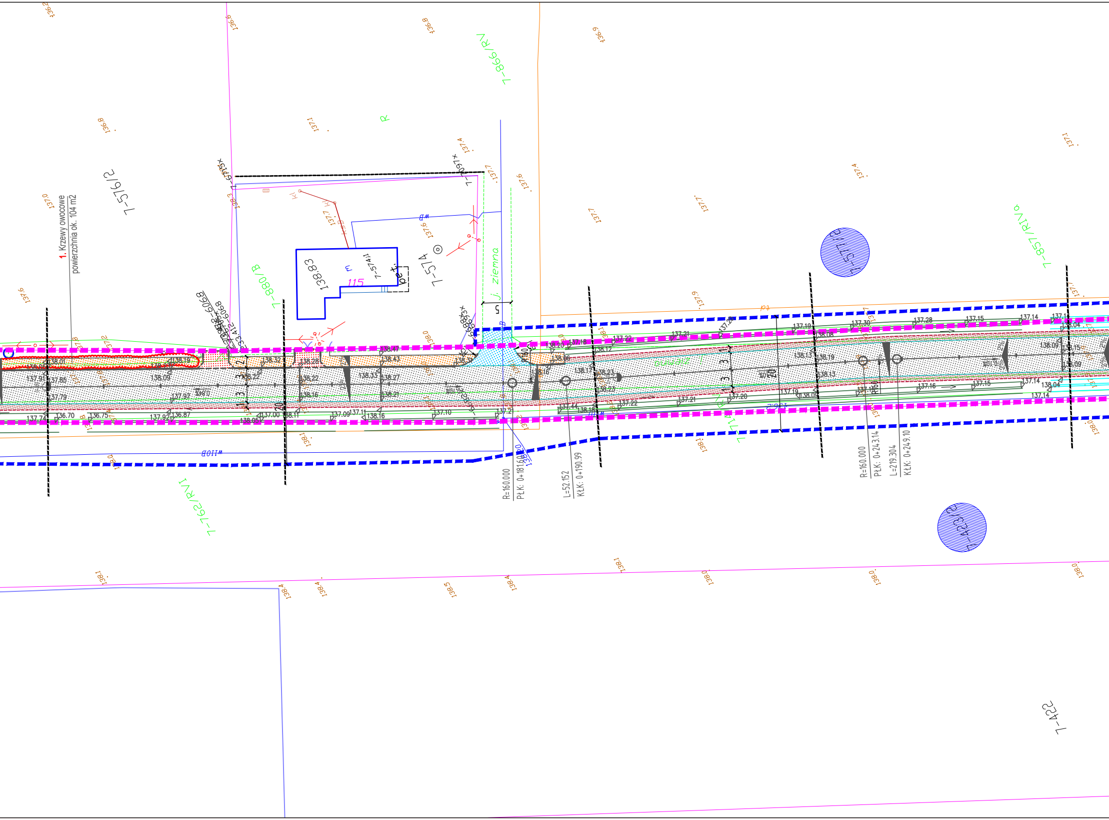
1. Krzewy owocowe
powierzchnia ok. 104 m2
7-576/2
7-574
7-574/1
7-880/B
7-866/RV
7-857/RIVa
7-762/RVI
7-577/2
7-423/3
7-422
j. ziemna
115
138.83
R
5
20
R=160.000
PłK: 0+181.60
L=52.152
KłK: 0+190.99
R=160.000
PłK: 0+243.14
L=219.304
KłK: 0+249.10

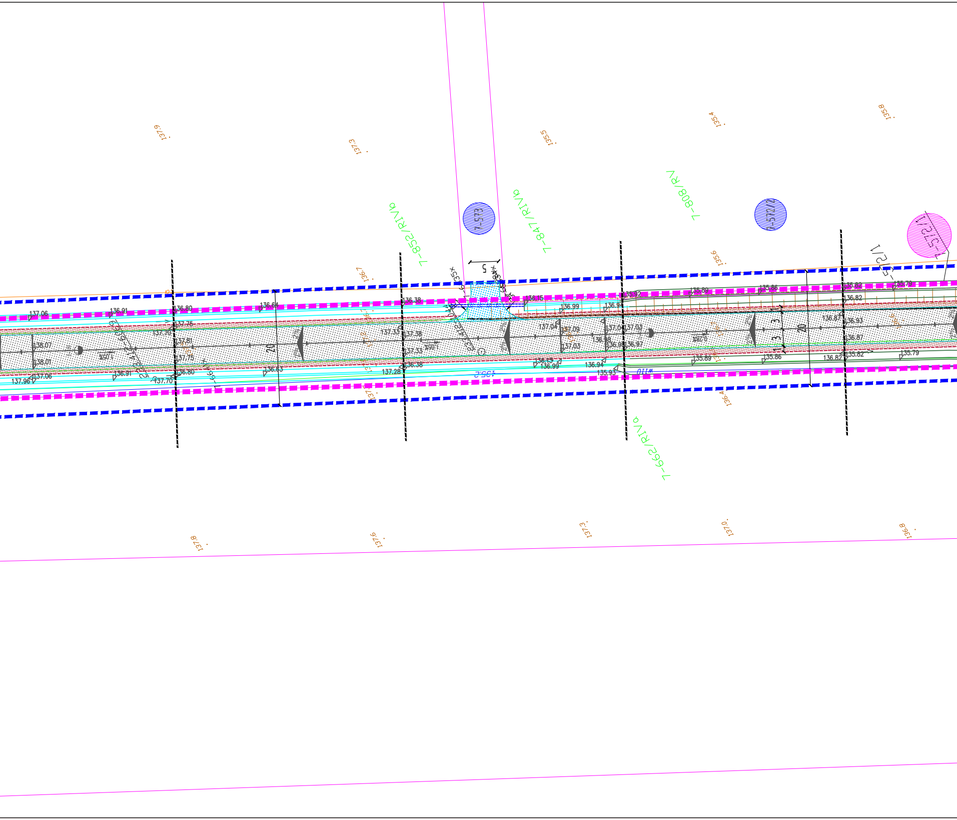

137.9
137.3
135.5
135.4
135.8
7-852/RIVb
7-847/RIVb
7-808/RV
7-662/RIVb
7-52/1
136.7
135.6
5
137.06
136.91
136.80
136.64
136.38
136.15
136.99
136.94
135.92
136.89
135.86
135.82
135.79
136.82
137.70
137.75
137.81
138.07
138.01
137.96
137.06
136.91
136.80
137.70
136.63
137.28
136.38
137.33
137.38
137.33
137.04
137.09
137.03
136.98
136.97
137.03
136.87
136.93
136.87
136.13
136.99
136.94
135.93
135.89
135.86
136.82
135.82
135.79
1.05%
1.06%
0.28%
2%
20
3
3
1
1
235.412-6609
235.412
135.2
136.4
137.8
137.6
137.3
137.0
136.8

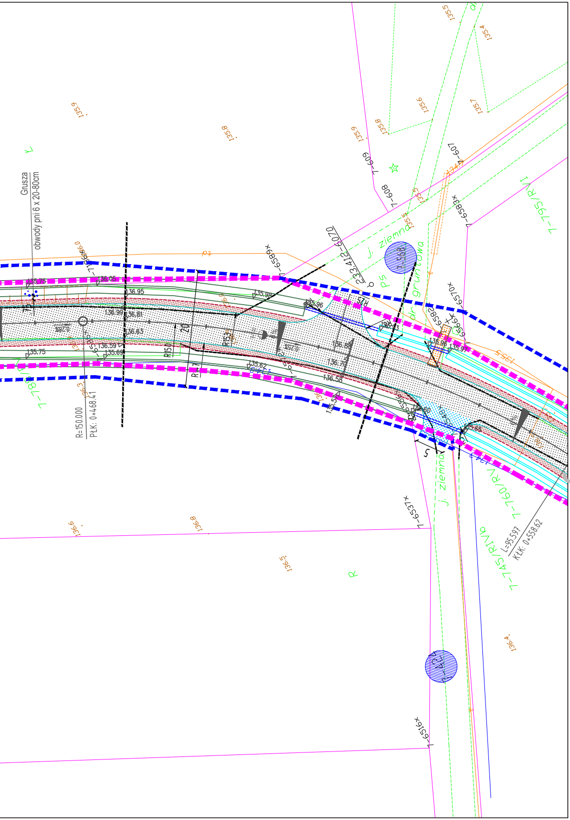
Grusza
obwody pni 6 x 20-80cm
R=150.00
PŁK: 0+468.41
L=95.597
KŁK: 0+558.62
J. ziemna
dr. gruntowa
136.95
136.99
136.81
136.83
136.59
135.75
135.69
135.62
136.58
R150
20
1359
1358
1356
1357
1354
1355
1367
1368
1365
1364

DROMACC Maciej Białoszewski

LEGENDA

- ▨ PROJ. DROGA ASFALTOWA
- ▨ PROJ. ZJAZDY ASFALTOWE
- ▨ PROJ. CHODNIKI
- ▨ PROJ. ZJAZDY Z KOSTKI BETONOWEJ
- ▨ PROJ. POBOCZA
- ▨ PROJ. ZIELEŃ
- ○ USUWANE DRZEWO
- ○ BRAK DRZEWA W TERENIE
- ○ ISTNIEJĄCE DRZEWO BEZ INGERENCJI
- ISTNIEJĄCE KRZEW DO WYCINKI
- ○ REGUL. WYS. ZASÓW WODOCIĄGOWYCH
- PROJ. KRAWĘŻNIKI
- PROJ. KRAWĘŻNIKI WTOPIONE
- PROJ. OBRZEŻA
- KRAWĘDŹ JEZDNI
- PROJEKTOWANE LINIE ROZGRANICZAJĄCE PASA DROGOWEGO
- ISTNIEJĄCE LINIE ROZGRANICZAJĄCE BEZ ZMIAN PROJEKTOWYCH
- LINIA POBOCZA
- GRANICA OPRACOWANIA
- ISTNIEJĄCY PRZEPUST
- OŚ JEZDNI
- PROJ. ROWY ROZSĄCZAJĄCO–ODPAROWUJĄCE
- PROJ. ROWY SPŁAWNE
- ▨ DZIAŁKA OBJĘTA INWESTYCJĄ
- ▨ DZIAŁKA PRZEWIDZIANA DO PODZIAŁU
- ▨ DZIAŁKA PRZEWIDZIANA DO CAŁKOWITEGO PRZEJĘCIA
- 0.84% PROJEKTOWANE SPADKI PODŁUŻNE
- 2% PROJEKTOWANE SPADKI POPRZECZNE
- 137.60 PROJEKTOWANE RZĘDNE NAWIERZCHNI
- LOKALIZACJA PRZEKROJÓW POPRZECZNYCH
- PROJ. PRZEPUSTY ŻELBETOWE FI 40cm.

INWESTYCJA: "Rozbudowa drogi powiatowej nr 1516N Klon - Wujaki"

WYKONAWCA:
DROMACC Maciej Białoszewski
ul.Goworowska 31A/5
07-410 Ostrołęka

NIP: 758-210-07-65
REGON: 146110936
tel. +48 660 522 577

ZAMAWIAJĄCY:
ZARZĄD DRÓG POWIATOWYCH
W SZCZYTNIE
ul. Mrongowiusza 2
12-100 Szczytno

	imię i nazwisko:	nr uprawnień:	podpis:
PROJEKTANT DRÓG:	inż. Przemysław Wiącek	MAZ/0396/POOD/06	

RYSUNEK: PLAN SYTUACYJNO-WYSOKOŚCIOWY nr: 2_1

DATA:	SKALA:	FAZA:	REWIZJA:
12/2017	1:500	PW	A

Projekt chroniony prawem autorskim

Rozpatrywać łącznie z projektami branżowymi