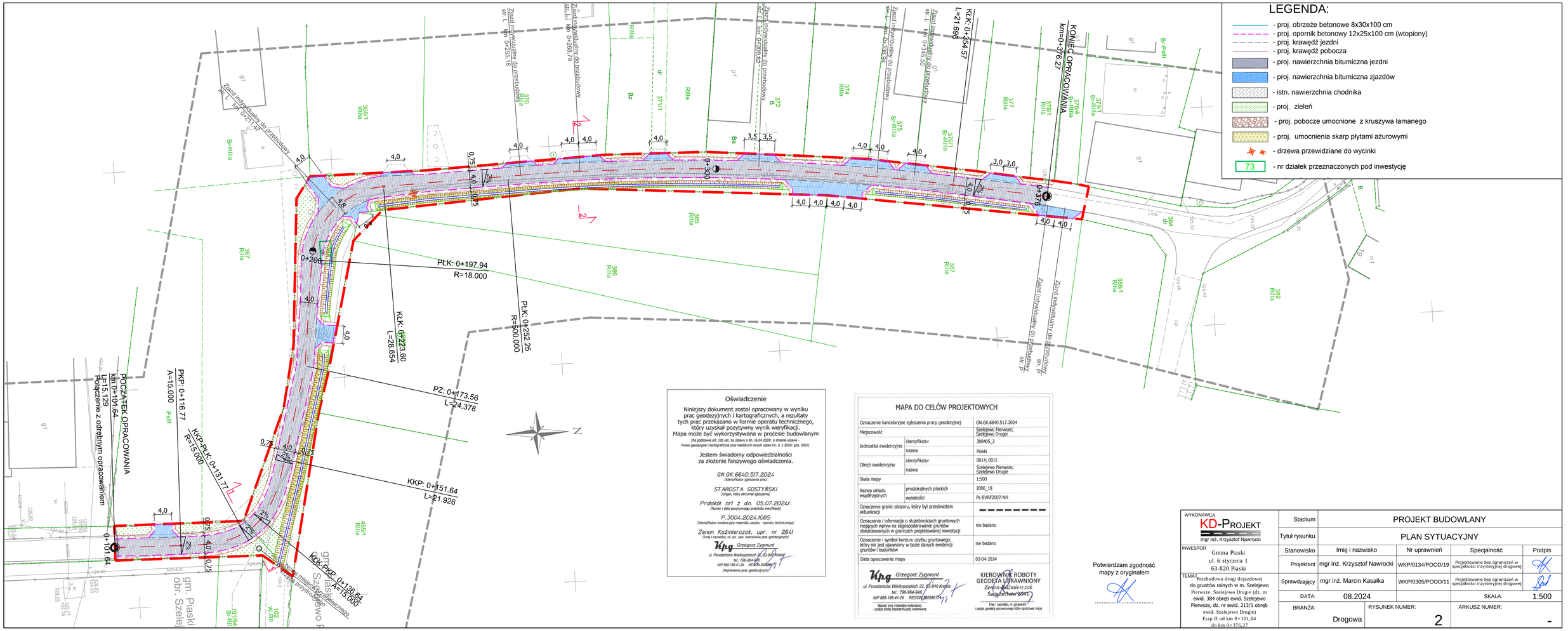

Oświadczenie

Niniejszy dokument został opracowany w wyniku prac geodezyjnych i kartograficznych, a rezultaty tych prac przekazano w formie operatu technicznego, który uzyskał pozytywny wynik weryfikacji.
Mapa może być wykorzystywana w procesie budowlanym

(Na podstawie art. 12b ust. 5a Ustawy z dn. 16.04.2020r. o zmianie ustawy - Prawo geodezyjne i kartograficzne oraz niektórych innych ustaw Dz. U. z 2020r. poz. 2052)

Jestem świadomy odpowiedzialności za złożenie fałszywego oświadczenia.

GN.GK.6640.517.2024
(Identyfikator zgłoszenia prac)

STAROSTA GOSTYŃSKI
(Organ, który otrzymał zgłoszenie)

Protokół nr1 z dn. 05.07.2024r.
(Numer i data pozytywnego protokołu weryfikacji)

P.3004.2024.1085
(Identyfikator ewidencyjny materiału zasobu - operatu technicznego)

Zenon Kaźmierczak, upr. nr 2641
(Imię i nazwisko, nr upr. zaw. kierownika prac geodezyjnych)

Grzegorz Zygmunt
ul. Powstańców Wielkopolskich 22, 63-840 Krobia
tel.: 796-964-946
NIP 696-185-41-24 REGON 300486174
(Wykonawca prac geodezyjnych)

MAPA DO CELÓW PROJEKTOWYCH

Oznaczenie kancelaryjne zgłoszenia pracy geodezyjnej		GN.GK.6640.517.2024
Miejscowość		Szelejewo Pierwsze; Szelejewo Drugie
Jednostka ewidencyjna	identyfikator	300405_2
	nazwa	Piaski
Obręb ewidencyjny	identyfikator	0014; 0015
	nazwa	Szelejewo Pierwsze; Szelejewo Drugie
Skala mapy		1:500
Nazwa układu współrzędnych	prostokątnych płaskich	2000_18
	wysokości	PL-EVRF2007-NH
Oznaczenie granic obszaru, który był przedmiotem aktualizacji		- - - - - - - - -
Oznaczenie i informacje o służebnościach gruntowych mających wpływ na zagospodarowanie gruntów zlokalizowanych w granicach projektowanej inwestycji		nie badano
Oznaczenie i symbol konturu użytku gruntowego, który nie jest ujawniony w bazie danych ewidencji gruntów i budynków		nie badano
Data opracowania mapy		03-04-2024

Grzegorz Zygmunt
ul. Powstańców Wielkopolskich 22, 63-840 Krobia
tel.: 796-964-946
NIP 696-185-41-24 REGON 300486174
Nazwa/ imię i nazwisko wykonawcy i podpis osoby reprezentującej wykonawcę

KIEROWNIK ROBOTY GEODETA UPRAWNIONY
Zenon Kaźmierczak
Świadectwo 2641
Imię i nazwisko, nr uprawnień i podpis geodety uprawnionego który opracował mapę

Potwierdzam zgodność mapy z oryginałem

WYKONAWCA KD-PROJEKT mgr inż. Krzysztof Nawrocki	Stadium	PROJEKT BUDOWLANY		
	Tytuł rysunku	PLAN SYTUACYJNY		
INWESTOR Gmina Piaski ul. 6 stycznia 1 63-820 Piaski	Stanowisko	Imię i nazwisko	Nr uprawnień	Specjalność / Podpis
	Projektant	mgr inż. Krzysztof Nawrocki	WKP/0134/POOD/19	Projektowanie bez ograniczeń w specjalności inżynieryjnej drogowej
TEMAT Przebudowa drogi dojazdowej do gruntów rolnych w m. Szelejewo Pierwsze, Szelejewo Drugie (dz. nr ewid. 384 obręb ewid. Szelejewo Pierwsze, dz. nr ewid. 213/1 obręb ewid. Szelejewo Drugie) Etap II od km 0+101,64 do km 0+376,27	Sprawdzający	mgr inż. Marcin Kasałka	WKP/0305/POOD/11	Projektowanie bez ograniczeń w specjalności inżynieryjnej drogowej
	DATA:	08.2024	SKALA:	1:500
	BRANŻA: Drogowa	RYSUNEK NUMER: 2	ARKUSZ NUMER: -	