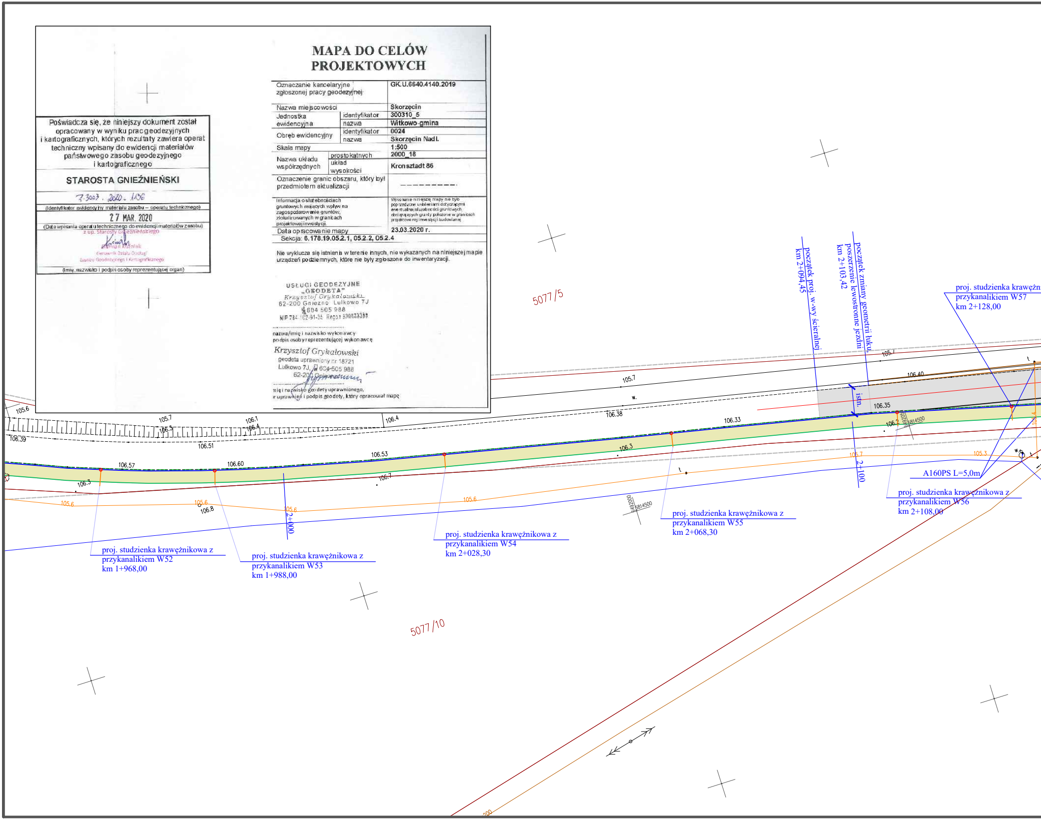

5077/5
5077/10
początek proj. w-wy ścieralnej
km 2+094,45
początek zmiany geometrii łuku,
poszerzenie lewostronne jezdni
km 2+103,42
istn.
2+100
2+000
proj. studzienka krawężnikowa z
przykanalikiem W57
km 2+128,00
proj. studzienka krawężnikowa z
przykanalikiem W56
km 2+108,00
A160PS L=5,0m
proj. studzienka krawężnikowa z
przykanalikiem W55
km 2+068,30
proj. studzienka krawężnikowa z
przykanalikiem W54
km 2+028,30
proj. studzienka krawężnikowa z
przykanalikiem W53
km 1+988,00
proj. studzienka krawężnikowa z
przykanalikiem W52
km 1+968,00
105.6
106.39
105.7
106.3
106.1
106.4
106.51
106.4
106.38
105.7
w.
106.33
106.35
106.40
105.7
106.2
5492050 5814500
106.3
106.57
106.60
106.53
106.3
106.7
105.6
105.6
106.8
105.6
105.6
5492000 5814500
105.7
105.3
105.4
t
w

Poświadcza się, że niniejszy dokument został opracowany w wyniku prac geodezyjnych i kartograficznych, których rezultaty zawiera operat techniczny wpisany do ewidencji materiałów państwowego zasobu geodezyjnego i kartograficznego

STAROSTA GNIEŹNIEŃSKI

7.3003.2020.1136

(Identyfikator ewidencyjny materiału zasobu – operatu technicznego)

27 MAR. 2020

(Data wpisania operatu technicznego do ewidencji materiałów zasobu)

z up. Starosty Gnieźnieńskiego
Damian Kuźniak
Kierownik Działu Obsługi
Zasobu Geodezyjnego i Kartograficznego

(Imię, nazwisko i podpis osoby reprezentującej organ)

MAPA DO CELÓW PROJEKTOWYCH

Oznaczanie kancelaryjne zgłoszonej pracy geodezyjnej		GK.U.6640.4140.2019
Nazwa miejscowości		Skorzęcin
Jednostka ewidencyjna	identyfikator	300310_5
	nazwa	Witkowo-gmina
Obręb ewidencyjny	identyfikator	0024
	nazwa	Skorzęcin Nadl.
Skala mapy		1:500
Nazwa układu współrzędnych	prostokątnych	2000_18
	układ wysokości	Kronsztadt 86
Oznaczenie granic obszaru, który był przedmiotem aktualizacji		‒ ‒ ‒ ‒ ‒ ‒ ‒ ‒ ‒ ‒
Informacja o służebnościach gruntowych mających wpływ na zagospodarowanie gruntów, zlokalizowanych w granicach projektowej inwestycji.		Wykonanie niniejszej mapy nie było poprzedzone ustaleniami dotyczącymi ewentualnej służebności gruntowych, obciążających grunty położone w granicach projektowanej inwestycji budowlanej
Data opracowanie mapy		23.03.2020 r.

Sekcja: **6.178.19.05.2.1, 05.2.2, 05.2.4**

Nie wyklucza się istnienia w terenie innych, nie wykazanych na niniejszej mapie urządzeń podziemnych, które nie były zgłoszone do inwentaryzacji.

USŁUGI GEODEZYJNE
„GEODETA"
Krzysztof Grykałowski
62-200 Gniezno Lulkowo 7J
☎ 604 505 988
NIP 784-102-91-35 Regon [illegible]

....
nazwa/imię i nazwisko wykonawcy
podpis osoby reprezentującej wykonawcę

Krzysztof Grykałowski
geodeta uprawniony nr 18721
Lulkowo 7J, ☎ 604-505 988
62-200 Gniezno

....
mię i nazwisko geodety uprawnionego,
r uprawnień i podpis geodety, który opracował mapę

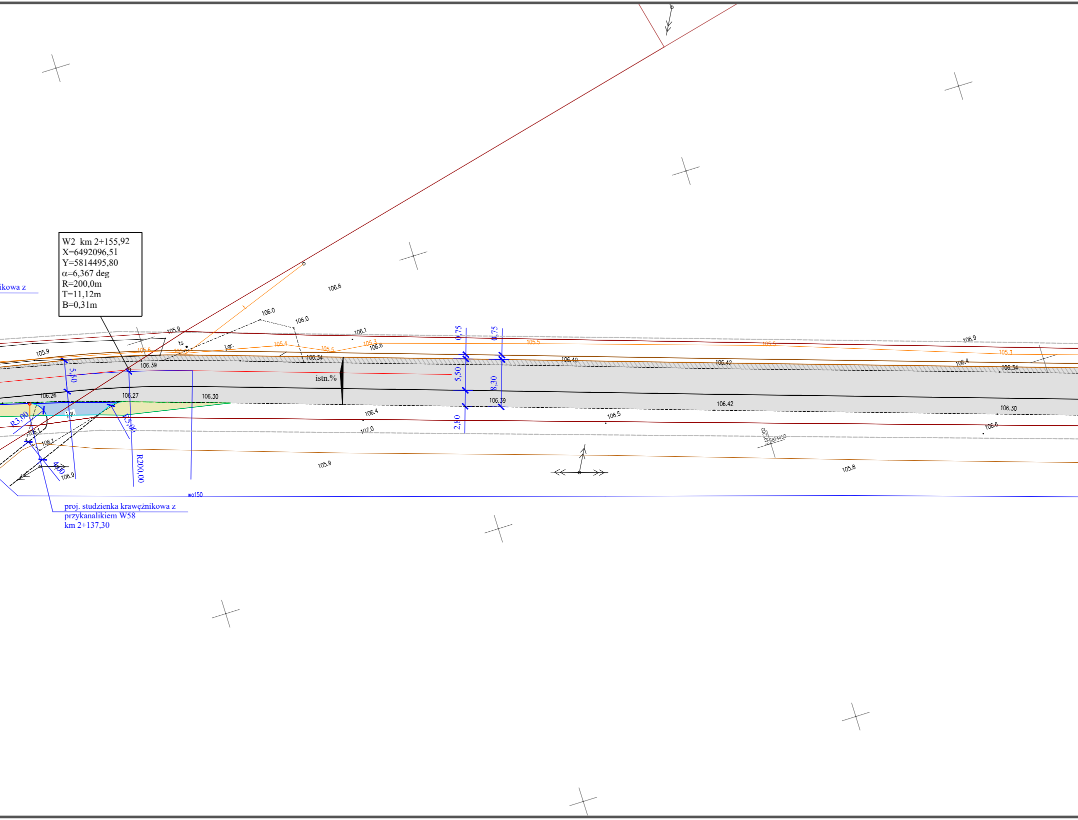
W2 km 2+155,92
X=6492096,51
Y=5814495,80
α=6,367 deg
R=200,0m
T=11,12m
B=0,31m
ikowa z
proj. studzienka krawężnikowa z
przykanalikiem W58
km 2+137,30
106.6
106.0
106.0
105.9
106.1
105.9
ts
j.gr.
105.6
105.5
105.4
105.5
105.3
106.6
106.34
106.39
istn.%
5,50
R3,00
106.26
106.27
106.30
j.gr.
R5,00
106.1
106.1
4,00
106.9
R200,00
wo150
0,75
0,75
5,50
8,30
2,80
106.40
106.39
106.4
107.0
106.5
105.9
105.5
106.42
106.42
6492200
5814450
105.8
106.9
105.3
106.4
106.34
106.30
106.6

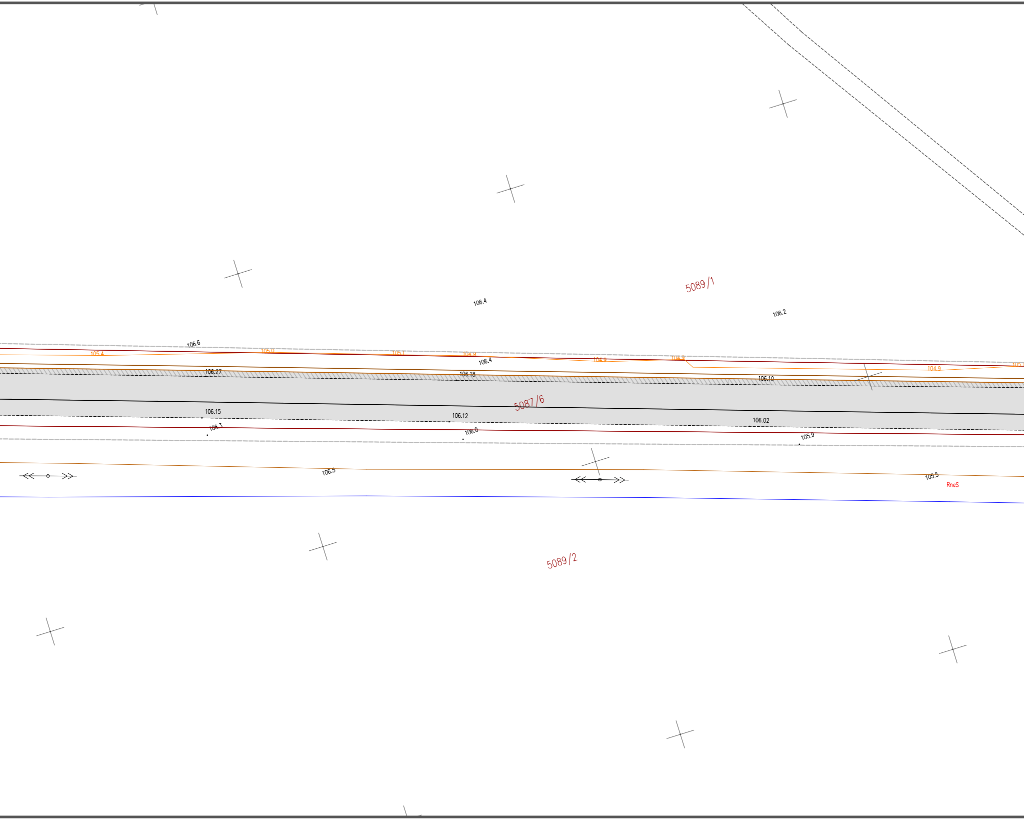
5089/1
106.4
106.2
106.6
105.4
105.0
105.1
104.9
106.4
104.9
104.9
104.9
106.27
106.18
106.10
5087/6
106.15
106.12
106.02
106.3
106.0
105.9
106.5
105.5
RneS
5089/2

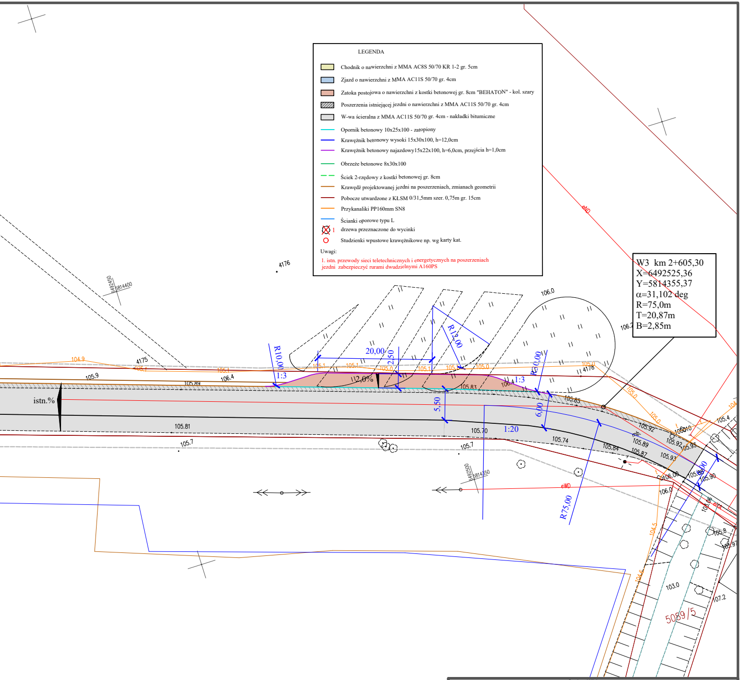
W3 km 2+605,30
X=6492525,36
Y=5814355,37
α=31,102 deg
R=75,0m
T=20,87m
B=2,85m
istn.%
R10,00
1:3
20,00
2,50
R12,00
2,0%
5,50
R10,00
6,00
1:3
1:20
R75,00
105.9
105.89
106.4
105.81
105.7
105.70
105.74
105.84
105.87
105.83
105.85
105.92
105.89
105.93
106.00
105.90
104.9
105.1
105.0
106.0
106.2
4175
4176
4178
6492450
5814400
6492500
5814350
eWD
103.0
104.5
107.2
105.8
105.97
5089/5

LEGENDA

🟨	Chodnik o nawierzchni z MMA AC8S 50/70 KR 1-2 gr. 5cm
🟦	Zjazd o nawierzchni z MMA AC11S 50/70 gr. 4cm
🟥	Zatoka postojowa o nawierzchni z kostki betonowej gr. 8cm "BEHATON" - kol. szary
▨	Poszerzenia istniejącej jezdni o nawierzchni z MMA AC11S 50/70 gr. 4cm
⬜	W-wa ścieralna z MMA AC11S 50/70 gr. 4cm - nakładki bitumiczne
—	Opornik betonowy 10x25x100 - zatopiony
—	Krawężnik betonowy wysoki 15x30x100, h=12,0cm
—	Krawężnik betonowy najazdowy15x22x100, h=6,0cm, przejścia h=1,0cm
—	Obrzeże betonowe 8x30x100
– –	Ściek 2-rzędowy z kostki betonowej gr. 8cm
—	Krawędź projektowanej jezdni na poszerzeniach, zmianach geometrii
—	Pobocze utwardzone z KŁSM 0/31,5mm szer. 0,75m gr. 15cm
—	Przykanaliki PP160mm SN8
—	Ścianki oporowe typu L
⊗ 1	drzewa przeznaczone do wycinki
○	Studzienki wpustowe krawężnikowe np. wg karty kat.

Uwagi:

1. istn. przewody sieci teletechnicznych i energetycznych na poszerzeniach jezdni zabezpieczyć rurami dwudzielnymi A160PS

Inwestor:	**Gmina Witkowo ul. Gnieźnieńska 1; 62-230 Witkowo**				
Przedmiot opracowania:	Przebudowa drogi w m. Skorzęcin gm. Witkowo - budowa chodnika z dopuszczeniem ruchu dla rowerów				
Nazwa rysunku:	PROJEKT ZAGOSPODAROWNIA TERENU				
Autor	Nazwisko	Nr uprawnień	Podpis	Skala	Nr rys.
Projektant:	Marek Nowakowski	103/83/PW		1:500	5
Opracowujący:	Maciej Trajgis	WKP/OWOD/0082/08			

nr licencji Auto Cad LT: 347-56285676, GstarCad 2019 dla Maciej Trajgis