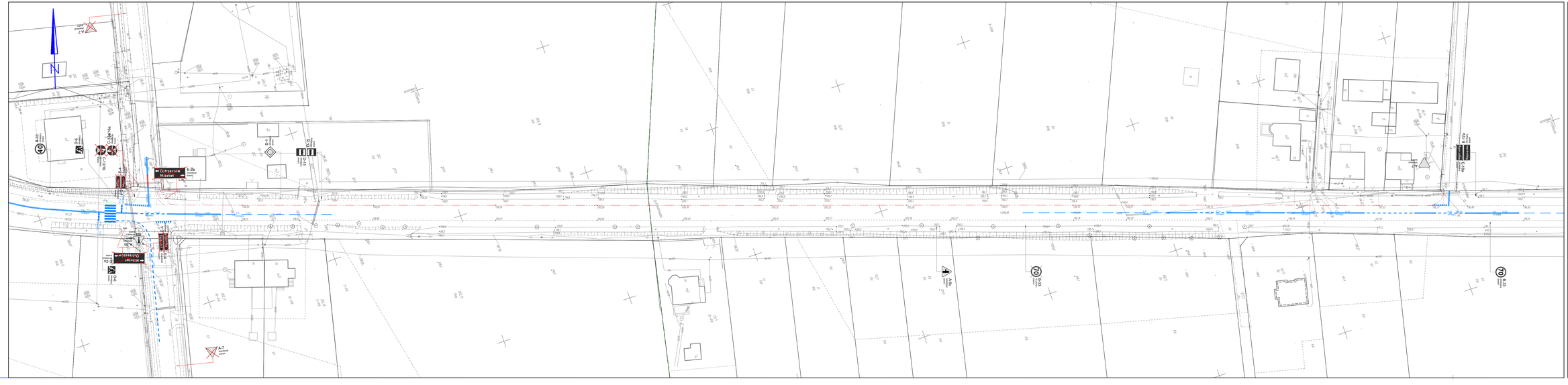

Legenda:

- A-7 istniejący średni - znak pionowy istniejący
- A-7 likwidacja średni - znak pionowy istniejący przeznaczony do likwidacji
- A-7 do przew. średni - znak pionowy istniejący przeznaczony do przeniesienia
- znak poziomy istniejący
- znak poziomy istniejący przewidziany do likwidacji

Inwestor	Starostwo Powiatowe w Ostrzeszowie ul. Zamkowa 17 63-500 Ostrzeszów
20 lat 2001-2021 Numer projektu - 78	Pracownia Projektowa Infrastruktury Drogowej Marcin Kasałka ul. Staroprzygodzka 25, 63-400 Ostrów Wielkopolski tel. 607 335 657, 505 281 941 ppidkasalka@gmail.com

Projekt organizacji ruchu

Budowa chodnika przy drodze powiatowej 5574P w m. Rejmanka		wrzesień 2021r. 3.0
INWENTARYZACJA OZNAKOWANIA		SKALA 1:500
PROJEKTANT	mgr inż. Marcin Kasałka WKP/0305/POOD/11	
SPRAWDZAJĄCY	mgr inż. Krzysztof Nawrocki WKP/0134/POOD/19	
OPRACOWAŁ	mgr inż. Tomasz Dryjański	