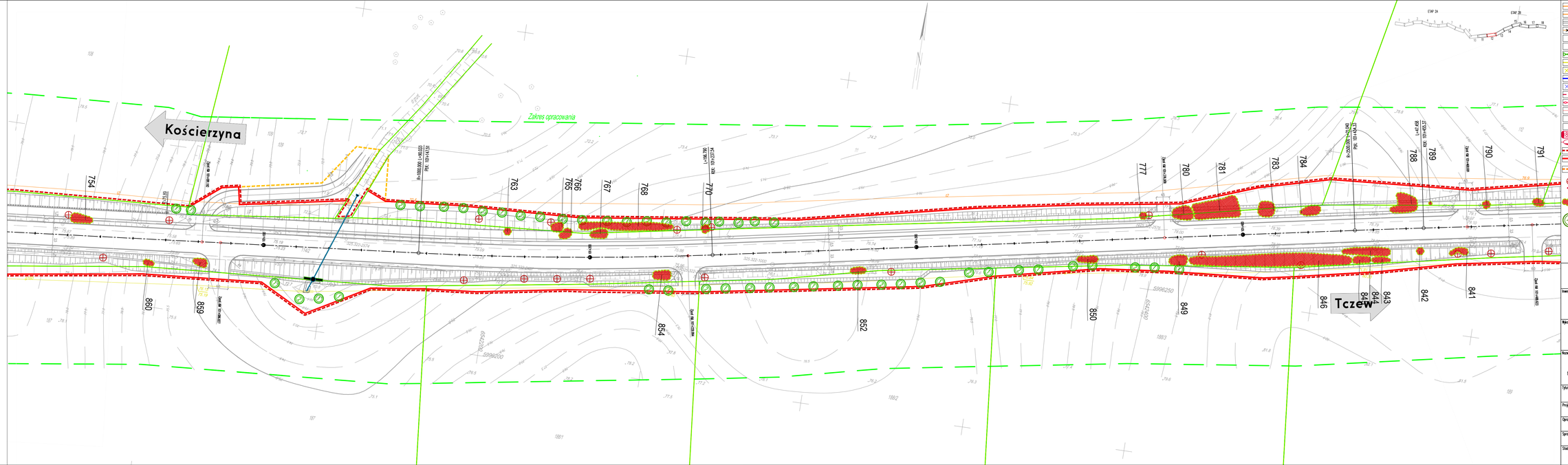

- projektowana sieć teletechniczna
- projektowany kanał technologiczny
- projektowana rura ochronna
- likwidowana sieć teletechniczna
- projektowana studnia kablowa
- projektowany stopień kablowy lub linii napowietrznej
- projektowany kanał deszczowy
- projektowana sieć gazowa
- gazociąg do likwidacji
- projektowany wodociąg
- wodociąg do likwidacji
- linie energetyczne kablowe niskiego
- linie energetyczne kablowe nn
- linie energetyczne oraz urządzenia do likwidacji
- projektowane złącze kablowe
- słup linii napowietrznej
- projektowane latarnie h=9m z oprawą LED
- projektowane latarnie h=5m z oprawą LED
- proj. linia nadgrodzeniowa
- proj. linia podziału nieruchomości
- proj. linia oznaczająca zajęcie terenu nieruchomości z ograniczonym sposobem korzystania
- kopiny do usunięcia
- drzewa do wycinki
- krzewy do wycinki
- projektowane nasadzenia
- 1 - klon zwyczajny (lecz platanoidea),
- 2 - lipa drobnolistna (Tilia cordata)

Regionalny Program Operacyjny Województwa Pomorskiego na lata 2014-2020

Fundusze Europejskie Program Regionalny | Fundusz Spójności Wojewódzkiego Funduszu Ochrony Środowiska i Gospodarki Wodnej | Urząd Marszałkowski Województwa Pomorskiego | Unia Europejska Europejski Fundusz Rozwoju Wsi Europejskiej

Inwestor/Zamawiający:

ZDW GDAŃSK

Zarząd Dróg Wojewódzkich w Gdańsku
80-778 Gdańsk, ul. Mostowa 11A

Wykonawca:

TRAKCJA PRKiI

Trakcja PRKiI S.A.
00-120 Warszawa, ul. Złota 59 XVIII p.

Nazwa inwestycji:

Rozbudowa drogi wojewódzkiej nr 224
na odcinku Godziszewo – węzeł autostrady A-1 Stanisławie.

Tytuł rysunku:

Plan sytuacyjny – ETAP 2B

Projektant: mgr inż. Piotr Kania		Nr uprawnień: 178/04/2002	Podpis:
Opracowujący: mgr inż. Łukasz Lisiecki		Nr uprawnień:	Podpis:
Sprawdzający: mgr inż. Rafał Klein		Nr uprawnień: POM/2018/P000/07	Podpis:
Stadium/faranża: Projekt wykonawczy / zieleń	Data: 07.2019	Skala: 1:500	Nr arch.: 2.12