MAPA DO CELÓW PROJEKTOWYCH

skala 1 : 500

Bydgoszcz, ul. Cicha 24

Za zgodność z oryginałem
mgr inż. Piotr Boczan

woj.: kujawsko-pomorskie
pow.: bydgoski
m.: Bydgoszcz
jednostka ewidencyjna: 046101_1, Miasto Bydgoszcz
obręb: 046101_1.0177
arkusz mapy: 321_0233
uk?ad wspó?rzędnych p?askich: "2000 – po?udnik 18"
poziom odniesienia wysoko?ciowego: "Amsterdam"
obszar opracowania: ca?o?æ
MPGD.422.3979.2018
Data opracowania mapy: 16.11.2018r.
Nie wykonano sprawdzenia obci?żeń s?użebno?ciami gruntowymi.

Nie wyklucza się istnienia w terenie również urz?dzeń podziemnych u?o¿onych, a nie zg?oszonych do inwentaryzacji geodezyjnej

Po?wiadcza się, że niniejszy dokument zosta? opracowany w wyniku prac geodezyjnych i kartograficznych, których rezultaty zawiera operat techniczny wpisany do ewidencji materia?ów pañstwowego zasobu geodezyjnego i kartograficznego
MIEJSKA PRACOWNIA GEODEZYJNA w BYDGOSZCZY
Grodzki O?rodek Dokumentacji Geodezyjnej i Kartograficznej w Bydgoszczy
Identyfikator ewidencyjny materia?u zasobu – operatu technicznego: P.0661.
Data wpisania operatu technicznego do ewidencji materia?ów zasobu: .... r
Imię, nazwisko i podpis osoby reprezentuj?cej organ

Zespol Uzgadniania Dokumentacji Projektowej w Bydgoszczy
Aktualne projektowane sieci uzgodnione w ZUDP
Stan na dzien... 09.11.2018r.

18 WRZ 2018
WOJEWÓDZKI URZĄD OCHRONY ZABYTKÓW W TORUNIU DELEGATURA W BYDGOSZCZY
85-... Bydgoszcz, ul. Jezuicka 2
tel. 52 322 44 ..., 52 322 44 17
Kierownik Delegatury
mgr Elżbieta Chyraszewicz
... 1080/a

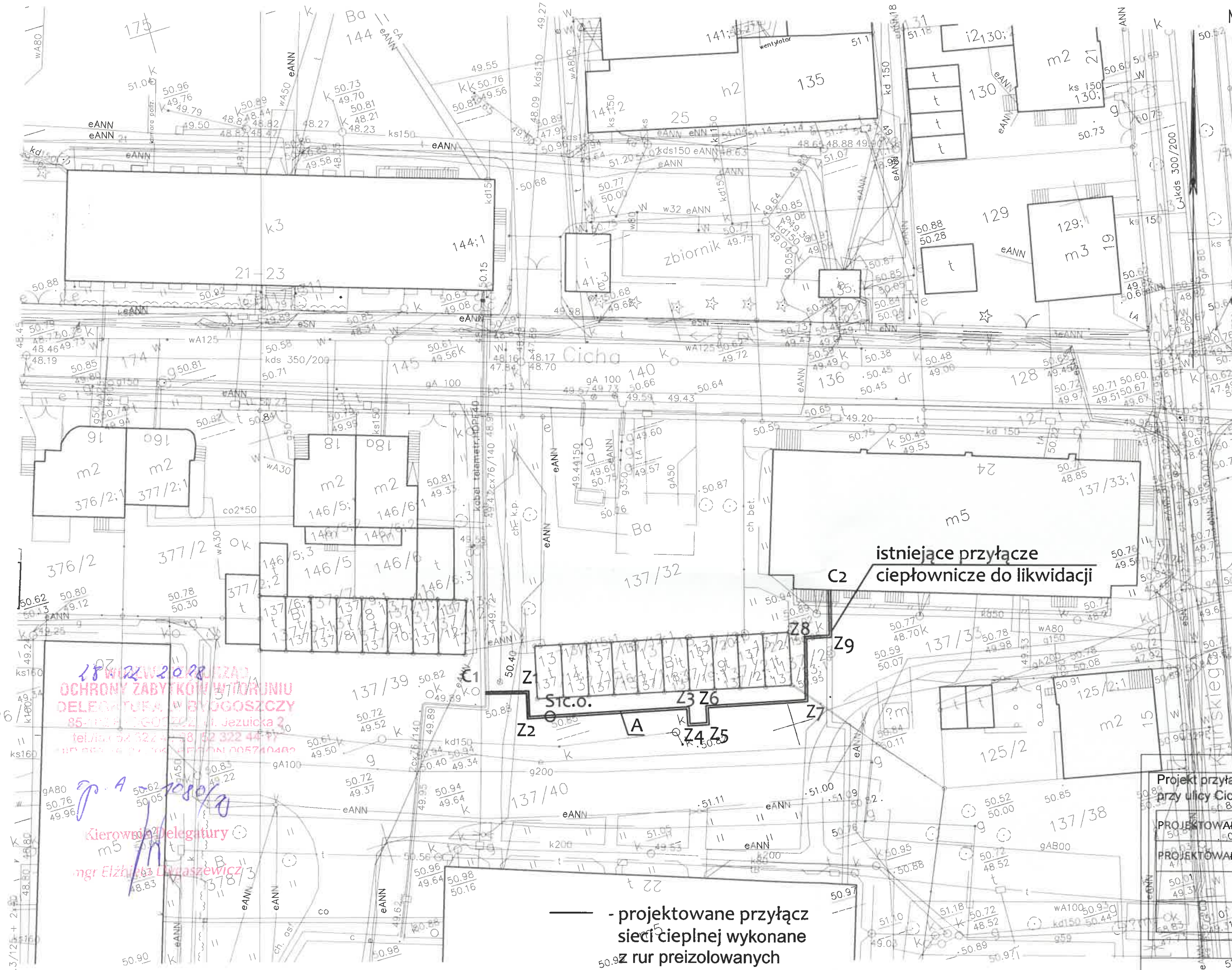

istniejące przyłącze ciepłownicze do likwidacji

— - projektowane przyłącz sieci cieplnej wykonane z rur preizolowanych
A - przyłącze 2x DN40/110 L= 61,1m

S1c.o. - projektowana studnia betonowa Ø1200

Z1-Z9 - załamanie trasy
C1 - miejsce włączenia do msc
C2 - miejsce wejścia przyłącza do budynku

Projekt zagospodarowania terenu w zakresie projektowanych przyłączy sieci ciepłowniczych położonych przy ulicy Cichej 24 w Bydgoszczy
dz. nr 137/33, 137/39 obr. 0177
Gmina: Bydgoszcz

Projekt przyłącza ciepłowniczego do budynku mieszkalno- handlowo- usługowego przy ulicy Cichej 24 w Bydgoszczy

PROJEKTOWAŁ: mgr inż. Piotr Boczan		KUP/0145/PWOS/13
PROJEKTOWAŁ:		

PZT

Piotr Boczan PROJ-SANIT proj-sanit@wp.pl NIP 5581715216 89-121 Ślesin ul. Sportowa 11E tel. +48 502 491 282	inwestor	Wspólnota Mieszkaniowa	PB
	adres	ul. Cicha 24 85-650 Bydgoszcz	27.12.2018
	obiekt	Budynek mieszkalno- handlowo- usługowy	---
	adres	ul. Cicha 24, BYDGOSZCZ dz. nr 137/33 obr. 0177	rys. 01