

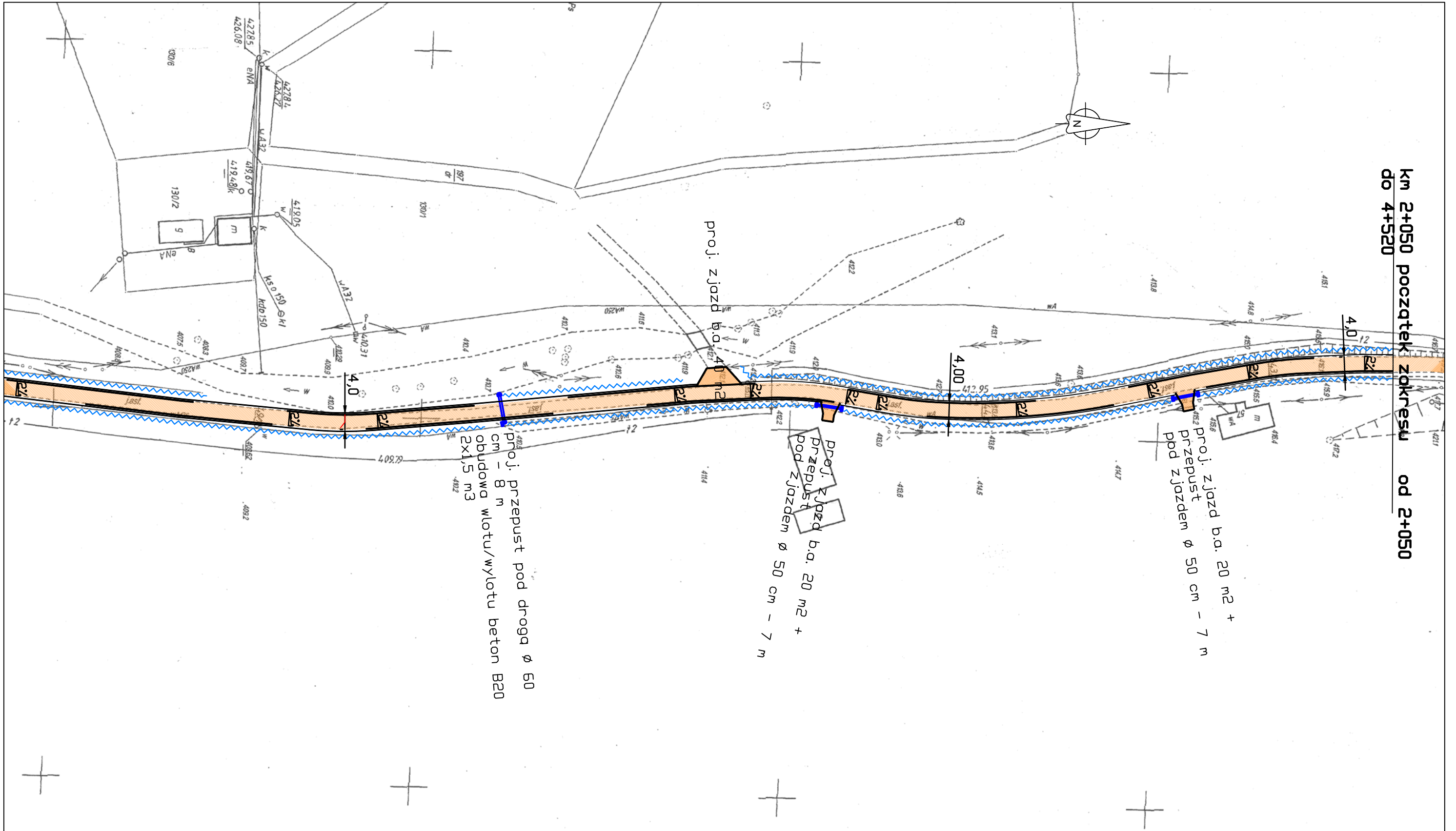

km 2+050 początek zakresu od 2+050
do 4+520





proj. przepust pod drogą \varnothing 60 cm - 8 m
obudowa wlotu/wylotu beton B20
2x1,5 m³

proj. zjazd b.a. 20 m² +
przepust
pod zjazdem \varnothing 50 cm - 7 m

proj. zjazd b.a. 20 m² +
przepust
pod zjazdem \varnothing 50 cm - 7 m

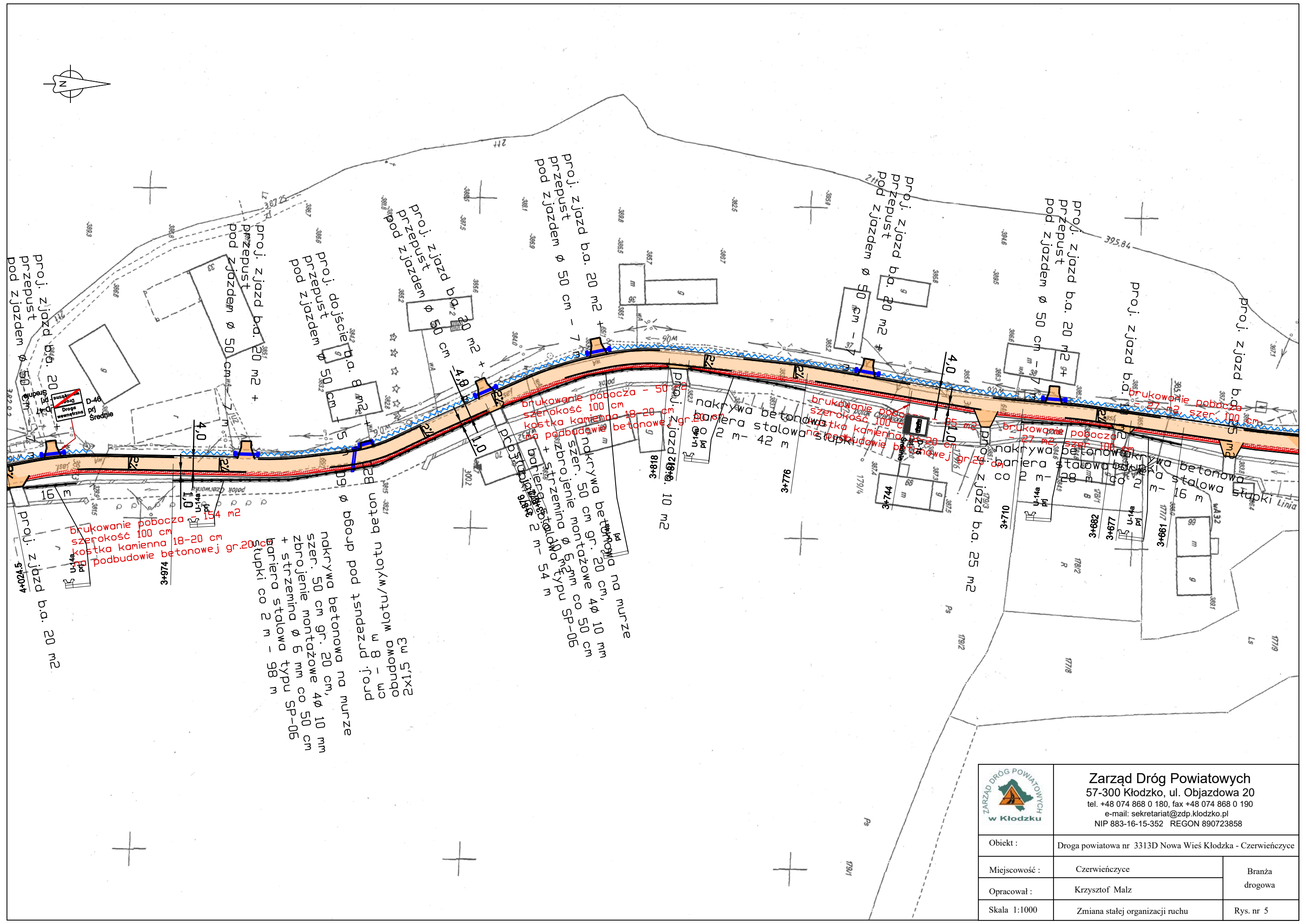
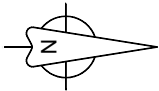
	Zarząd Dróg Powiatowych 57-300 Kłodzko, ul. Objazdowa 20 tel. +48 074 868 0 180, fax +48 074 868 0 190 e-mail: sekretariat@zdp.klodzko.pl NIP 883-16-15-352 REGON 890723858	
	Obiekt :	Droga powiatowa nr 3313D Nowa Wieś Kłodzka - Czerwieńczyce
Miejscowość :	Nowa Wieś Kłodzka	Branża drogowa
Opracował :	Krzysztof Malz	
Skala 1:1000	Zmiana stałej organizacji ruchu	Rys. nr 1



		Zarząd Dróg Powiatowych 57-300 Kłodzko, ul. Objazdowa 20 tel. +48 074 868 0 180, fax +48 074 868 0 190 e-mail: sekretariat@zdp.klodzko.pl NIP 883-16-15-352 REGON 890723858	
Objekt :	Droga powiatowa nr 3313D Nowa Wieś Kłodzka - Czerwieńczyce		
Miejscowość :	Czerwieńczyce	Branża drogowa	
Opracował :	Krzysztof Malz		
Skala 1:1000	Zmiana stałej organizacji ruchu	Rys. nr 5	

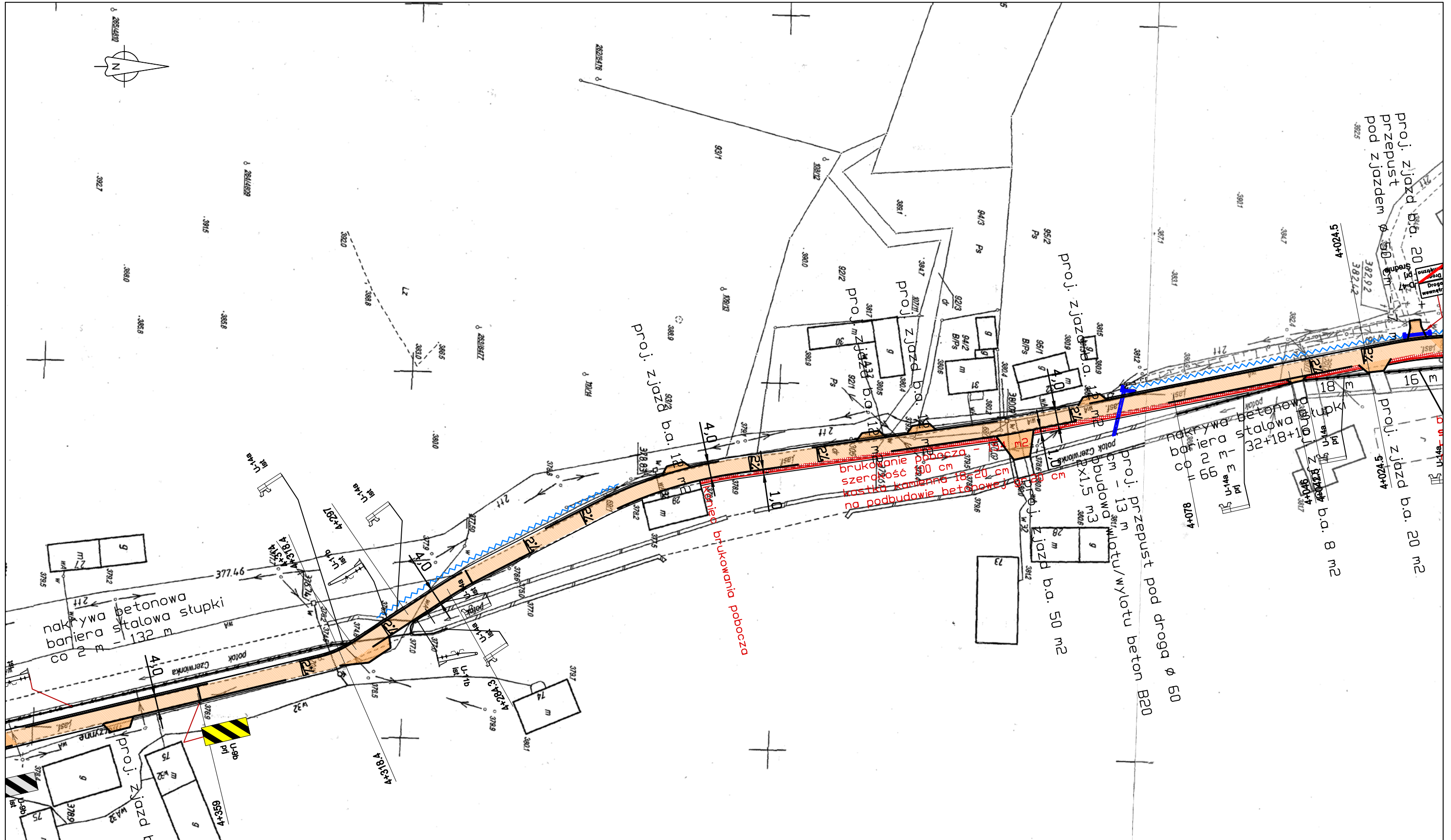

 <p>Zarząd Dróg Powiatowych 57-300 Kłodzko, ul. Objazdowa 20 tel. +48 074 868 0 180, fax +48 074 868 0 190 e-mail: sekretariat@zdp.klodzko.pl NIP 883-16-15-352 REGON 890723858</p>		
Objekt :	Droga powiatowa nr 3313D Nowa Wieś Kłodzka - Czerwieńczyce	
Miejscowość :	Czerwieńczyce	Branża drogowa
Opracował :	Krzysztof Malz	
Skala 1:1000	Zmiana stałej organizacji ruchu	Rys. nr 6

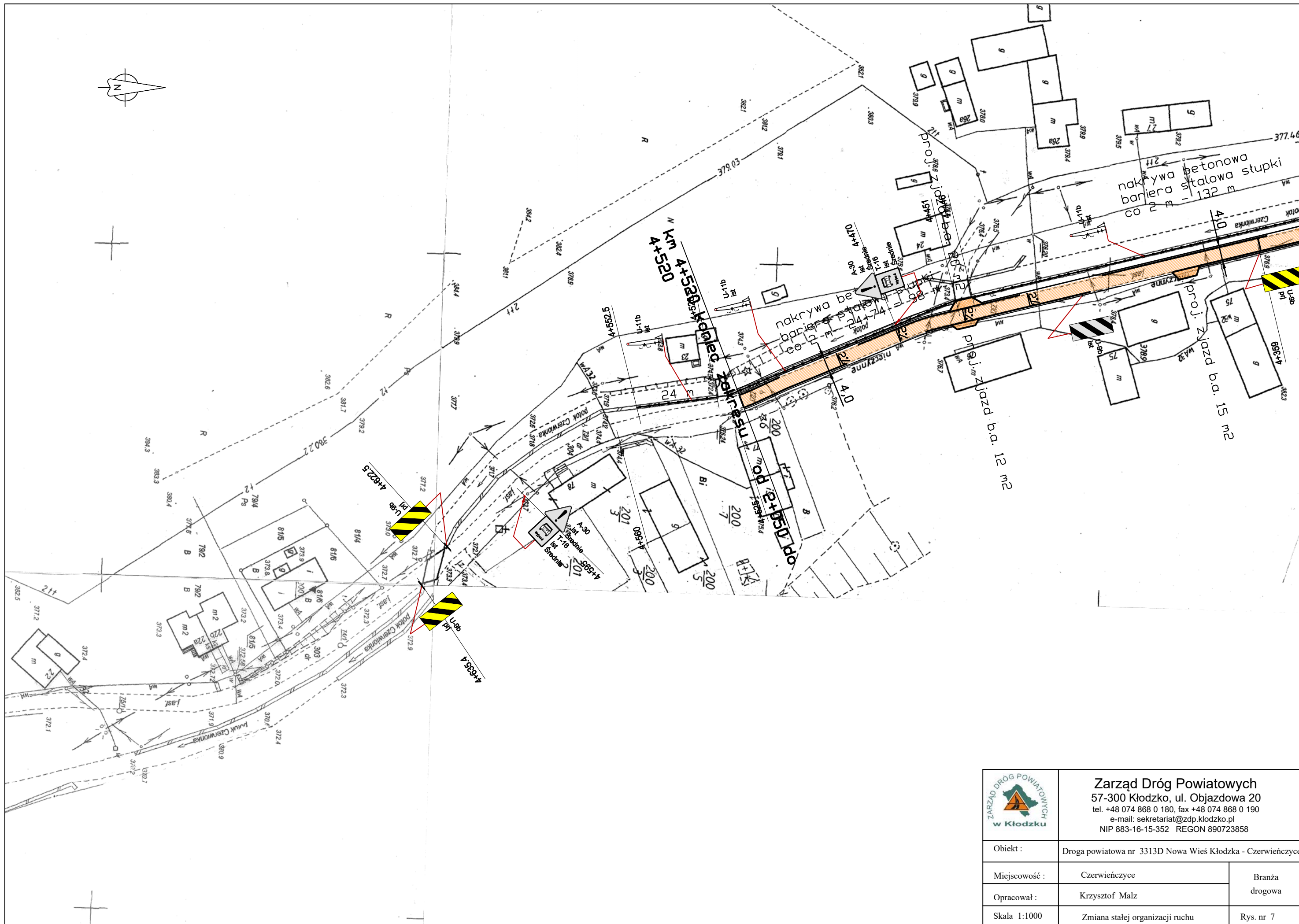

	Zarząd Dróg Powiatowych 57-300 Kłodzko, ul. Objazdowa 20 tel. +48 074 868 0 180, fax +48 074 868 0 190 e-mail: sekretariat@zdp.klodzko.pl NIP 883-16-15-352 REGON 890723858	
	Obiekt :	Droga powiatowa nr 3313D Nowa Wieś Kłodzka - Czerwieńczyce
Miejscowość :	Czerwieńczyce	Branża drogowa
Opracował :	Krzysztof Malz	
Skala 1:1000	Zmiana stałej organizacji ruchu	Rys. nr 7

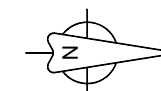

		Zarząd Dróg Powiatowych 57-300 Kłodzko, ul. Objazdowa 20 tel. +48 074 868 0 180, fax +48 074 868 0 190 e-mail: sekretariat@zdp.klodzko.pl NIP 883-16-15-352 REGON 890723858	
Obiekt :	Droga powiatowa nr 3313D Nowa Wieś Kłodzka - Czerwieńczyce		
Miejscowość :	Czerwieńczyce	Branża drogowa	
Opracował :	Krzysztof Malz		
Skala 1:1000	Zmiana stałej organizacji ruchu	Rys. nr 10	



A-18a [*U10513], ID: V0347

Stan: Projektowane, Wielkość:Średnie[821x725]



A-18a [*U10535], ID: V0349

Stan: Projektowane, Wielkość:Średnie[821x725]



A-2 [*U10541], ID: V0350

Stan: Projektowane, Wielkość:Średnie[821x725]



A-1 [*U10595], ID: V0356

Stan: Projektowane, Wielkość:Średnie[821x725]



A-30 [*U10626], ID: V0359

Stan: Projektowane, Wielkość:Średnie[821x725]



A-30 [*U10660], ID: V0364

Stan: Projektowane, Wielkość:Średnie[821x725]



B-34 [*U10553], ID: V0352

Stan: Projektowane, Wielkość:Średnie[800x800]



B-33 [*U10559], ID: V0353

Stan: Projektowane, Wielkość:Średnie[800x800]



B-33 [*U10590], ID: V0355

Stan: Projektowane, Wielkość:Średnie[800x800]



B-34 [*U10601], ID: V0357

Stan: Projektowane, Wielkość:Średnie[800x800]



B-33 [*U10989], ID: V0382

Stan: Projektowane, Wielkość:Średnie[800x800]



B-33 [*U10989], ID: V0382

Stan: Projektowane, Wielkość:Średnie[800x800]



D-15 [*U10646], ID: V0362

Stan: Projektowane, Wielkość:Średnie[800x750]



D-15 [*U10646], ID:

Stan: Projektowane, Wielkość:Średnie[800x750]



D-46 [*U10797], ID: V0365

Stan: Projektowane, Wielkość:Średnie[800x420]



D-47 [*U10803], ID: V0366

Stan: Projektowane, Wielkość:Średnie[800x420]



D-15 [*U10822], ID: V0367

Stan: Projektowane, Wielkość:Średnie[800x750]



D-15 [*U10919], ID: V0379

Stan: Projektowane, Wielkość:Średnie[800x750]



E-17a [*U10994], ID: V0383

Stan: Projektowane, Wielkość:Średnie[1697x530]



E-18a [*U10997], ID: V0384

Stan: Projektowane, Wielkość:Średnie[1697x530]



E-17a [*U11001], ID: V0385

Stan: Projektowane, Wielkość:Średnie[1878x530]



E-18a [*U11004], ID: V0386

Stan: Projektowane, Wielkość:Średnie[1878x530]



D-43 [*U10975], ID: V0380

Stan: Projektowane, Wielkość:Średnie[1200x530]



D-42 [*U10983], ID: V0381

Stan: Projektowane, Wielkość:Średnie[1200x530]



T-16 [*U10619], ID: V0358

Stan: Projektowane, Wielkość:Średnie[800x750]



T-16 [*U10653], ID: V0363

Stan: Projektowane, Wielkość:Średnie[800x750]



U-9b
prj



U-9b
prj



U-9b
prj

	Zarząd Dróg Powiatowych 57-300 Kłodzko, ul. Objazdowa 20 tel. +48 074 868 0 180, fax +48 074 868 0 190 e-mail: sekretariat@zdp.klodzko.pl NIP 883-16-15-352 REGON 890723858	
	Obiekt : Droga powiatowa nr 3313D Nowa Wieś Kłodzka - Czerwienzyce	
Miejscowość : Zestawienie tablic	Branża drogowa	
Opracował : Krzysztof Malz		
Skala 1:1000 Zmiana stałej organizacji ruchu	Rys. nr 1	

Demontaż tarczy znaku	
Nazwa	szt.
E-17a	2
E-17b	2
D-42	1
D-43	1
B-33(40 km/h)	2
B-34(40 km/h)	2
D-15	3
A-18a	2
Razem	15

Demontaż słupka	
	szt
Razem	19

Montaż słupka z rur ocynkowanych (2 calowe 60,3x2,9)	
	szt
Razem	19

Montaż tarczy znaku	
Nazwa	szt.
B-33(70 km/h)	2
B-33(40 km/h)	2
B-34(40 km/h)	2
E-17a	2
E-17b	2
D-42	1
D-43	1
D-46	1
D-47	1
A-30	2
T-16	2
D-15	4
A-1	1
A-2	1
A-18a	2
urządzenia bezpieczeństwa	
U-9b	3
Razem	29

Oznakowanie poziome

Nazwa	Stan	Kilometraż	Opis	Dł./Pow/Szt.	Pow. mal.
P-7a	Projektowane	4+840,5		28.0635	3.37
P-7a	Projektowane	4+854		33.2087	3.99

Całkowita powierzchnia = 7,36 m²