MAPA DO CELÓW PROJEKTOWYCH

Obiekt: OSTASZEWO, ul. Kościuszki dz. nr 418		Skala mapy 1:500 ID: 6640.1482.2022	
Województwo: pomorskie	Powiat: nowodworski	Gmina: Ostaszewo	
Jedn. ewid.: 221003_2, Ostaszewo	Obręb ewid.: 221003_2.0005, Ostaszewo		
Oznaczenie układu współrzędnych - prostokątnych płaskich: 2000/6 - wysokości: PL-EVRF2007-NH	Oznaczenie granic obszaru, który był przedmiotem aktualizacji: — — — Niniejszą mapę, na podstawie pomiaru bezpośredniego oraz danych z baz danych: EGiB, GESUT, BDOT500, opracował dn. 17.11.2022 geodeta Michał Krezymon.		

Nazwa wykonawcy prac geodezyjnych:

Projekt MAPA
Usługi Geodezyjne
Michał Krezymon
ul. Sukiennicza 1, 82-300 Elbląg
e-mail: geo@projektmapa.pl; tel. 792-427-905

Imię i nazwisko oraz numer uprawnień zawodowych kierownika prac geodezyjnych:

GEODETA
inż. Michał Krezymon
upr. nr 23202

Arkusz 1 z 2

Oświadczam, że operat techniczny zawierający rezultaty prac geodezyjnych w wyniku których powstał niniejszy dokument uzyskał pozytywny wynik weryfikacji. Jestem świadomy odpowiedzialności karnej za złożenie fałszywego oświadczenia.

Identyfikator zgłoszenia prac geodezyjnych	6640.1482.2022
Organ służby geodezyjnej, który otrzymał zgłoszenie prac geodezyjnych	Starosta Nowodworski
Wykonawca prac geodezyjnych	Projekt MAPA Usługi Geodezyjne Michał Krezymon ul. Sukiennicza 1, 82-300 Elbląg
Nr oraz data sporządzenia dokumentu zawierającego wynik pozytywnej weryfikacji	Protokół nr 6640.1482.2022_9761 z dn. 29.11.2022 r.
Imię i nazwisko oraz nr uprawnień zawodowych kierownika prac geodezyjnych	GEODETA inż. Michał Krezymon upr. nr 23202
Dokument został uwierzytelniony kwalifikowanym podpisem elektronicznym. Kwalifikowany podpis elektroniczny ma taki sam skutek prawny jak podpis własnoręczny. Weryfikacji podpisu można dokonać za pomocą odpowiedniego oprogramowania.	pieczatka.jpg

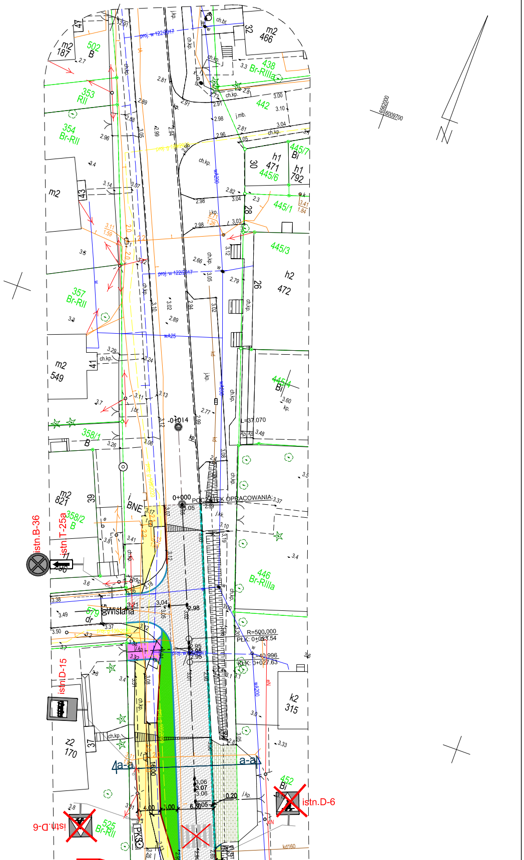
6562000
6009700
32
m2
466
438
Br-RIIIa
442
445/7
Bi
h1
471
445/6
h1
792
30
445/1
28
445/3
26
h2
472
445/4
Bi
L=37.070
446
Br-RIIIa
R=500.000
PŁK: 0+003.54
KŁK: 0+027.63
k2
315
452
Bi
istn.D-6
a-a
POCZĄTEK OPRACOWANIA
0+000
0+014
wA200
wA25
proj. w 122/2017
m2
187
502
B
353
RII
354
Br-RII
m2
43
357
Br-RII
m2
549
41
358/1
B
m2
821
39
358/2
B
BNE
istn.B-36
istn.T-25a
Wiślana
579
dr
istn.D-15
z2
170
37
4a-a
16.00
525
Br-RII
istn.D-6
PKS
kd160

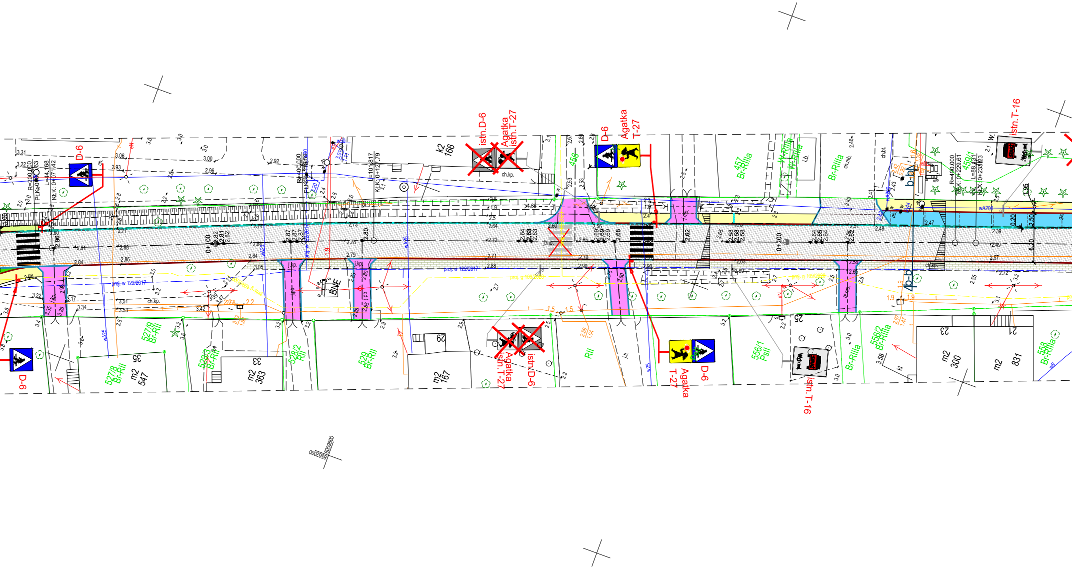
D-6
istn.D-6
Agatka
istn.T-27
D-6
Agatka
T-27
istn.T-16
k2
166
456
457
Br-RIIIa
W-RIIIa
Br-RIIIa
459/1
R=400.000
PLK: 0+229.61
L=88.431
KŁK: 0+233.23
R=200.000
PLK: 0+063
L=44.168
KŁK: 0+071.42
R=400.000
L=101.817
KŁK: 0+127.79
0+100
0+200
b-b
b-b
6.20
1.95
0.20
2.50
proj. w 122/2017
BNE
527/8
Br-RII
m2
547
35
528/3
Br-RII
m2
363
33
528/2
RII
529
Br-RII
m2
167
29
Agatka
istn.T-27
istn.D-6
RII
T-27
Agatka
D-6
556/1
PsII
25
istn.T-16
Br-RIIa
556/2
Br-RIIIa
m2
300
23
m2
831
21
558
Br-RIIIa
6609500
5962000

Przed przystąpieniem do prac należy zweryfikować prawidłowość rzędnych

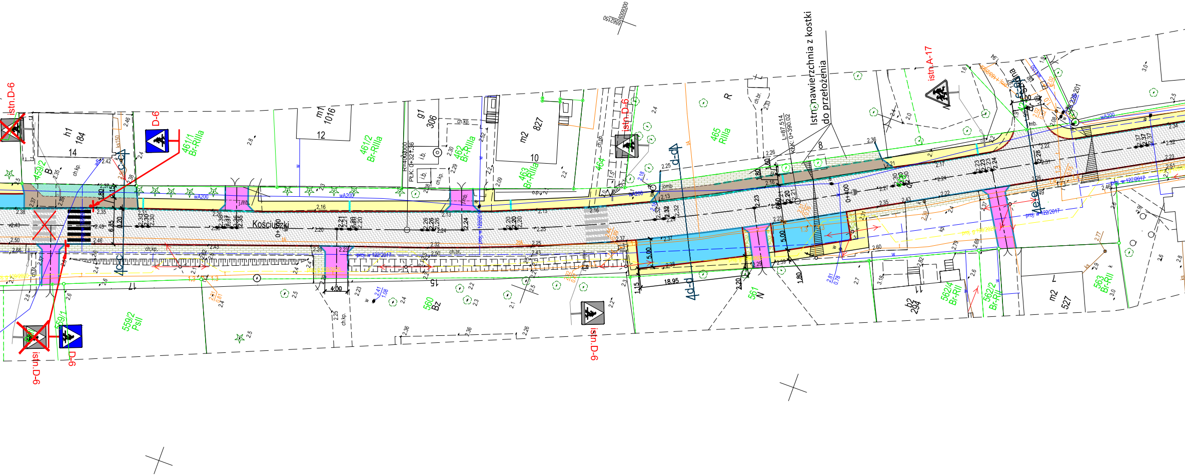
Kościuszki
Istn.nawierzchnia z kostki do przełożenia
istn.D-6
D-6
istn.A-17
0+300
0+400
PŁK: 0+321.36
R=400.000
L=87.514
KdK: 0+390.02
4c-c
4d-d
4e-e
h1 184
14
m1 1016
12
g1 306
m2 827
10
459/2 B
461/1 Br-RIIIa
461/2 Br-RIIIa
462 Br-RIIIa
463 Br-RIIIa
464
465 RIIIa
R
559/1
559/2 PsII
560 Bz
561 N
562/4 Br-RII
562/2 Br-RII
563 Br-RII
b2 294
m2 527
18.95
5.00
4.00
6.35
1.80
1.15
2.20
wA200
proj. w 122/2017
ch.kp.
ch.bt.
i.b.
j.mb.

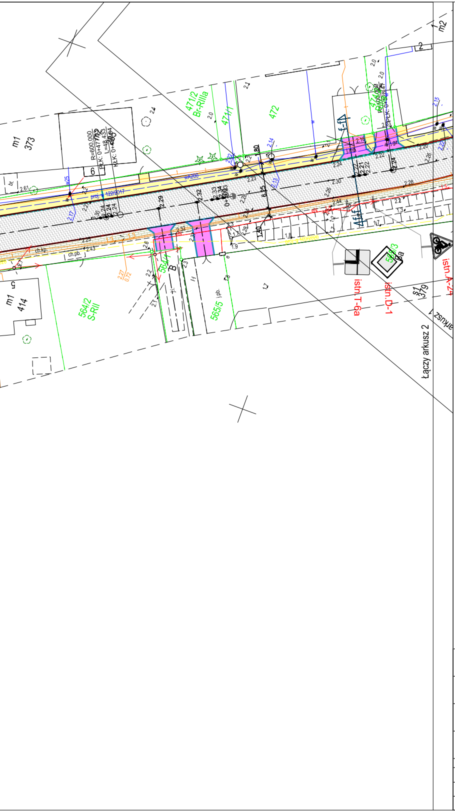
m1
373
R=600.000
PŁK: 0+477.73
L=48.433
KŁK: 0+486
6
bt.
2.61
w25
proj. w 122/2017
wA200
2.17
2.24
2.24
2.30
2.29
2.32
2.33
2.34
0+500
471/2
Br-RIIIa
471/1
472
2.0
2.1
2.4
2.22
2.14
2.13
2.23
2.28
6.25
1.80
1.40
2.24
2.30
2.26
2.16
1.mb.
2.22
2.21
2.22
2.24
2.20
2.26
2.15
2.28
2.44
474/1
R=100.000
f-f
A-f-f
2
m2
ch.kp.
ch.pb.
2.25
2.43
2.32
2.37
1.3
2.27
0.72
2.6
2.2
2.1
2.3
564/1
B
564/2
S-RII
565/5
j.pb.
1.8
1.9
1.7
m1
414
5
proj. g 109/2020
565/3
9a
istn.T-6a
istn.D-1
istn.A-24
S1
379
Łączy arkusz 2
arkusz

LEGENDA:

▨	NKŁADKA BITUMICZNA NA JEZDNIĘ
🟩	ZATOKA AUTOBUSOWA
🟦	MIEJSCA POSTOJOWE
🟪	WJAZD BRAMOWE Z KOSTKI BET. CZERWONA
🟫	CHODNIKI PRZEJEZDNY Z KOSTKI BET.
🟨	CHODNIKI Z KOSTKI BET.
🟩	UTWARDZENIE Z KOSTKI BET.
▨	ISTNIEJĄCE NAWIERZCHNIE Z KOSTKI DO PRZEŁOŻENIA
▦	UTWARDZENIE NAWIERZCHNI Z PŁYT AŻUROWYCH
▩	NAWIERZCHNIA Z GRYSU GRANITOWEGO 8/16mm
―	KRAWĘŻNIKI BETONOWE 10cm
– –	KRAWĘŻNIKI BETONOWE 2cm
―	KRAWĘŻNIKI BETONOWE 0cm
┄	ODWODNIENIE PRZYKRAWĘŻNIKOWE I POD CHODNIKIEM
▭	CIEK Z KOSTKI SZER. 20cm

JEDNOSTKA PROJEKTOWA:
"INDOM"
Mieczysław Tkaczyk
ul. Ogrodowa 5, 00-297 Banino

INWESTOR:
POWIAT NOWODWORSKI
ul. Gen. Władysława Sikorskiego 23
82-100 Nowy Dwór Gdański

PROJEKT:
Ostaszewo. Przebudowa drogi powiatowej nr 2334G

ADRES:
działki nr 418 obręb 221003_2.0005 Ostaszewo

DATA:
12.2022

NAZWA RYSUNKU: PLAN ZAGOSPODAROWANIA

FAZA PROJEKTU: BUDOWLANY

BRANŻA: KOMUNIKACJA

SKALA: 1:500

	IMIĘ I NAZWISKO:	PODPIS:
PROJEKTOWAŁ:	mgr inż. Anna Matea-Migda nr upr. POM/0263/POOD/10	
SPRAWDZIŁ:	mgr inż. Łukasz Antoniewicz nr upr. POM/0299/POOD/09	

NR RYSUNKU: 1.1