OSK Waldemar Piszczek
ul. Osiedlowa 9
87-152 Łubianka
NIP: 8792332063

Województwo: kujawsko - pomorskie
Powiat: toruński
Jednostka ewidencyjna: 041505_2 Łubianka
Obręb: 0008 Warszewice
Arkusz: 2/2
Działka: 21

MAPA DO CELÓW PROJEKTOWYCH

SKALA 1:500

Sekcje mapy: 6.194.25.03.3.3; 6.194.25.03.3.1; 6.194.25.03.1.3; 6.194.25.03.1.1; 6.194.25.03.3.4; 6.194.25.03.1.2
Układ odniesienia: PL-ETRF89, układ wsp. płaskich PL-2000 strefa 6(18), układ wys. PL-KRON86-NH
Zgłoszenie: GOD.6640.4940.2021
Data pomiaru: 13.09.2021r.

Geodeta Uprawniony
inż. Paweł Skrzyniecki
Nr upr. 21864

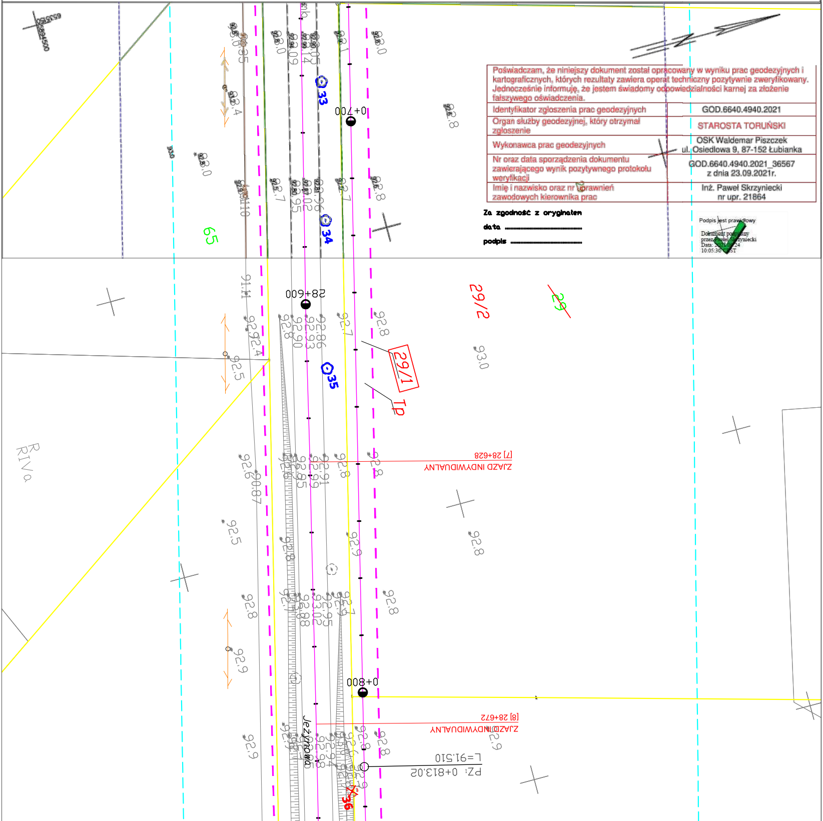
5835059
5584500
65
93.0
29/2
~~29~~
29/1
Tp
28+600
0+700
0+800
33
34
35
36
ZJAZD INDYWIDUALNY
[7] 28+628
ZJAZD INDYWIDUALNY
[8] 28+672
PZ: 0+813.02
L=91.510
Jeżynowa
R
RIVa
91.11
92.8
92.7
92.9
92.5
92.4
93.0
92.86
92.93
92.90
92.91
92.99
92.95
93.02
92.88
92.94
92.98
90.87

Poświadczam, że niniejszy dokument został opracowany w wyniku prac geodezyjnych i kartograficznych, których rezultaty zawiera operat techniczny pozytywnie zweryfikowany. Jednocześnie informuję, że jestem świadomy odpowiedzialności karnej za złożenie fałszywego oświadczenia.	
Identyfikator zgłoszenia prac geodezyjnych	GOD.6640.4940.2021
Organ służby geodezyjnej, który otrzymał zgłoszenie	STAROSTA TORUŃSKI
Wykonawca prac geodezyjnych	OSK Waldemar Piszczek ul. Osiedlowa 9, 87-152 Łubianka
Nr oraz data sporządzenia dokumentu zawierającego wynik pozytywnego protokołu weryfikacji	GOD.6640.4940.2021_36567 z dnia 23.09.2021r.
Imię i nazwisko oraz nr uprawnień zawodowych kierownika prac	Inż. Paweł Skrzyniecki nr upr. 21864

Za zgodność z oryginałem

data ....

podpis ....

Podpis jest prawidłowy

Dokument podpisany przez Paweł Skrzyniecki
Data: 2021.09.24
10:05:30 CEST

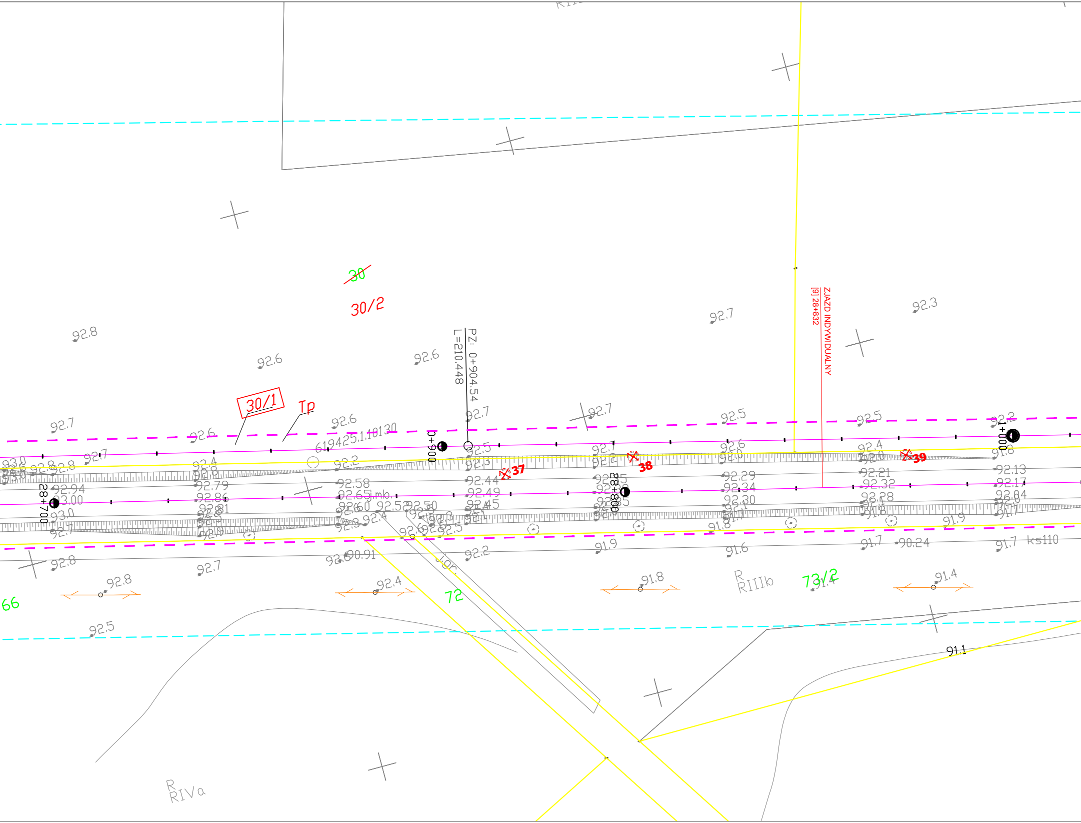

~~30~~
30/2
30/1
Tp
PZ: 0+904.54
L=210.448
ZJAZD INDYWIDUALNY
[9] 28+832
619425.1.10130
0+900
28+700
28+800
1+000
37
38
39
66
72
73/2
R
RIIIb
R
RIVa
ks110
92.8
92.6
92.6
92.7
92.3
92.7
92.7
92.6
92.6
92.7
92.5
92.5
92.2
92.58
92.65jmb.
92.44
92.49
92.45
92.29
92.34
92.30
92.21
92.32
92.28
92.13
92.17
92.04
92.94
93.00
92.79
92.86
92.81
92.60
92.52
92.50
92.4
91.8
91.9
91.7
90.24
91.9
91.6
91.7
92.2
90.91
92.8
92.7
92.8
92.4
91.8
91.4
92.5
91.1

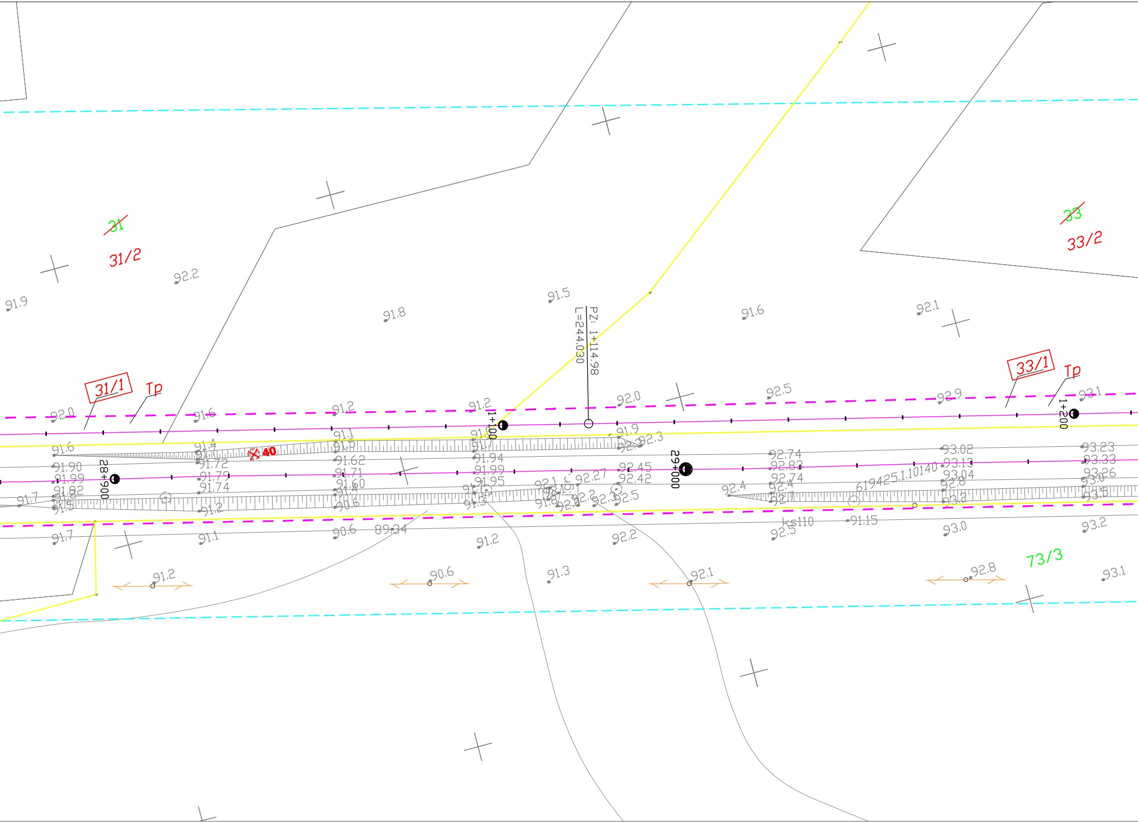
31
31/2
33
33/2
PZ: 1+114.98
L=244.030
31/1
Tp
33/1
Tp
1+100
1+200
28+900
29+000
40
73/3
ks110
619425.1.10140
92.2
91.9
91.8
91.5
91.6
92.1
92.0
91.6
91.2
91.2
92.0
92.5
92.9
93.1
91.1
91.5
91.9
92.3
91.6
91.4
91.7
91.90
91.72
91.62
91.94
92.74
93.02
93.23
91.99
91.79
91.71
91.99
92.45
92.83
93.13
93.33
91.82
91.74
91.60
91.95
92.27
92.42
92.74
93.04
93.26
91.7
91.8
91.4
92.1
92.4
92.4
92.8
93.0
91.5
91.2
90.6
91.3
92.2
92.3
92.5
92.7
93.2
93.5
91.7
91.1
90.6
89.34
91.2
92.2
92.5
91.15
93.0
93.2
91.2
90.6
91.3
92.1
92.8
93.1

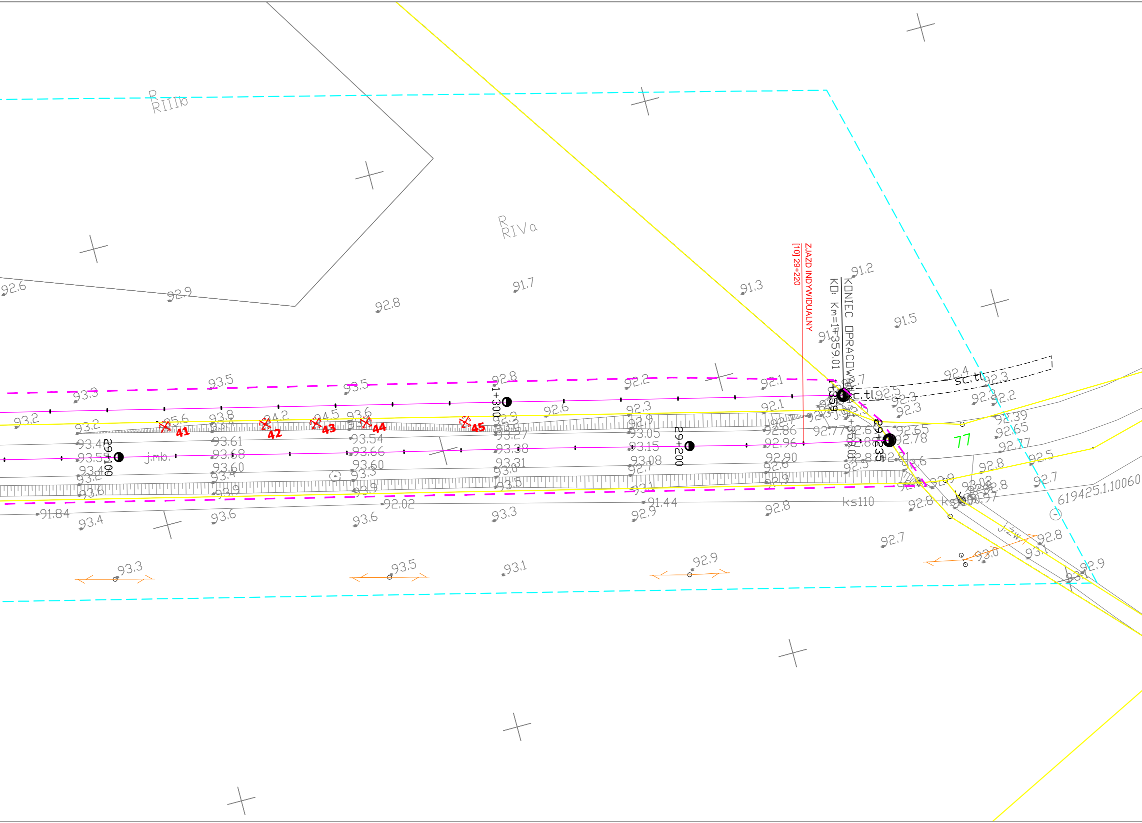
R
RIIIb
R
RIVa
ZJAZD INDYWIDUALNY
[10] 29+220
KONIEC OPRACOWANIA
KD: Km=1+359.01
1+359
sc.tl.
29+235
29+200
29+100
1+300
41
42
43
44
45
77
j.mb.
ks110
j.zw.
619425.1.10060
92.6
92.9
92.8
91.7
91.3
91.2
91.5
93.5
93.3
93.2
92.2
92.1
92.4
92.3
92.39
92.65
92.77
92.78
92.86
92.96
92.90
93.61
93.68
93.60
93.54
93.66
93.27
93.38
93.31
93.05
93.15
93.08
91.84
92.02
91.44
93.4
93.6
93.1
92.7
93.0
92.5

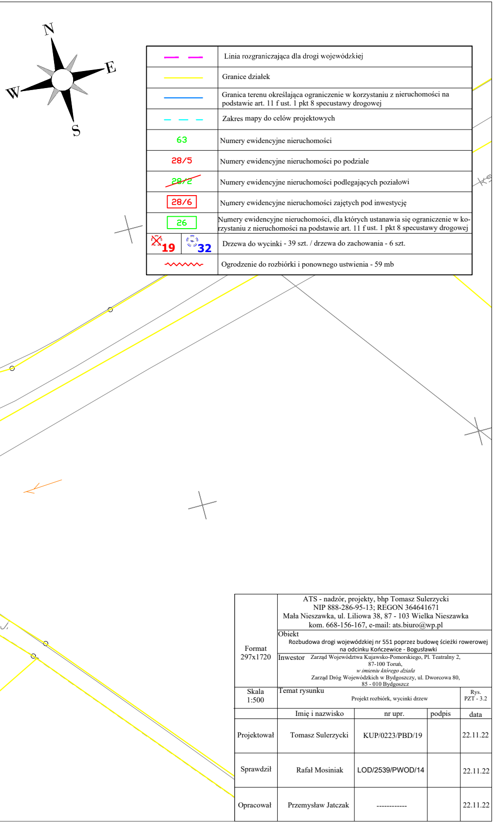

— —	Linia rozgraniczająca dla drogi wojewódzkiej
——	Granice działek
——	Granica terenu określająca ograniczenie w korzystaniu z nieruchomości na podstawie art. 11 f ust. 1 pkt 8 specustawy drogowej
– – –	Zakres mapy do celów projektowych
63	Numery ewidencyjne nieruchomości
28/5	Numery ewidencyjne nieruchomości po podziale
~~28/2~~	Numery ewidencyjne nieruchomości podlegających poziałowi
28/6	Numery ewidencyjne nieruchomości zajętych pod inwestycję
26	Numery ewidencyjne nieruchomości, dla których ustanawia się ograniczenie w korzystaniu z nieruchomości na podstawie art. 11 f ust. 1 pkt 8 specustawy drogowej
✕ 19 ◌ 32	Drzewa do wycinki - 39 szt. / drzewa do zachowania - 6 szt.
〰	Ogrodzenie do rozbiórki i ponownego ustwienia - 59 mb

Format 297x1720	ATS - nadzór, projekty, bhp Tomasz Sulerzycki NIP 888-286-95-13; REGON 364641671 Mała Nieszawka, ul. Liliowa 38, 87 - 103 Wielka Nieszawka kom. 668-156-167, e-mail: ats.biuro@wp.pl Obiekt Rozbudowa drogi wojewódzkiej nr 551 poprzez budowę ścieżki rowerowej na odcinku Kończewice - Bogusławki Inwestor Zarząd Województwa Kujawsko-Pomorskiego, Pl. Teatralny 2, 87-100 Toruń, *w imieniu którego działa* Zarząd Dróg Wojewódzkich w Bydgoszczy, ul. Dworcowa 80, 85 - 010 Bydgoszcz			
Skala 1:500	Temat rysunku Projekt rozbiórk, wycinki drzew			Rys. PZT - 3.2
	Imię i nazwisko	nr upr.	podpis	data
Projektował	Tomasz Sulerzycki	KUP/0223/PBD/19		22.11.22
Sprawdził	Rafał Mosiniak	LOD/2539/PWOD/14		22.11.22
Opracował	Przemysław Jatczak	------------		22.11.22