

ELEWACJA (E-E) STAN ISTNIEJĄCY

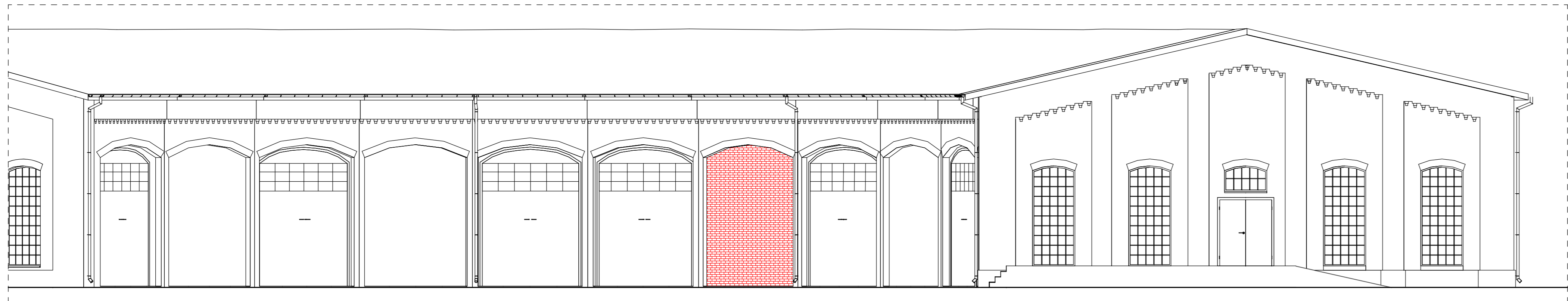

ELEWACJA PROJEKTOWANA (E-E) - STAN PRZED
WCZŚNIEJSZYM PRZEBUDOWANIAM

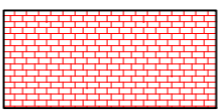

PRZEBUDOWA MURU Z BETONU
KOMÓRKOWEGO NA CEGŁĘ LICOWĄ GR 25CM



ISTNIEJĄCE WARSTWY TYNKOWE DO USUNIĘCIA



ISTNIEJĄCE ELEMENTY DO ROZBIÓRKI I ZAMUROWANIA (OKNA I BELKI)

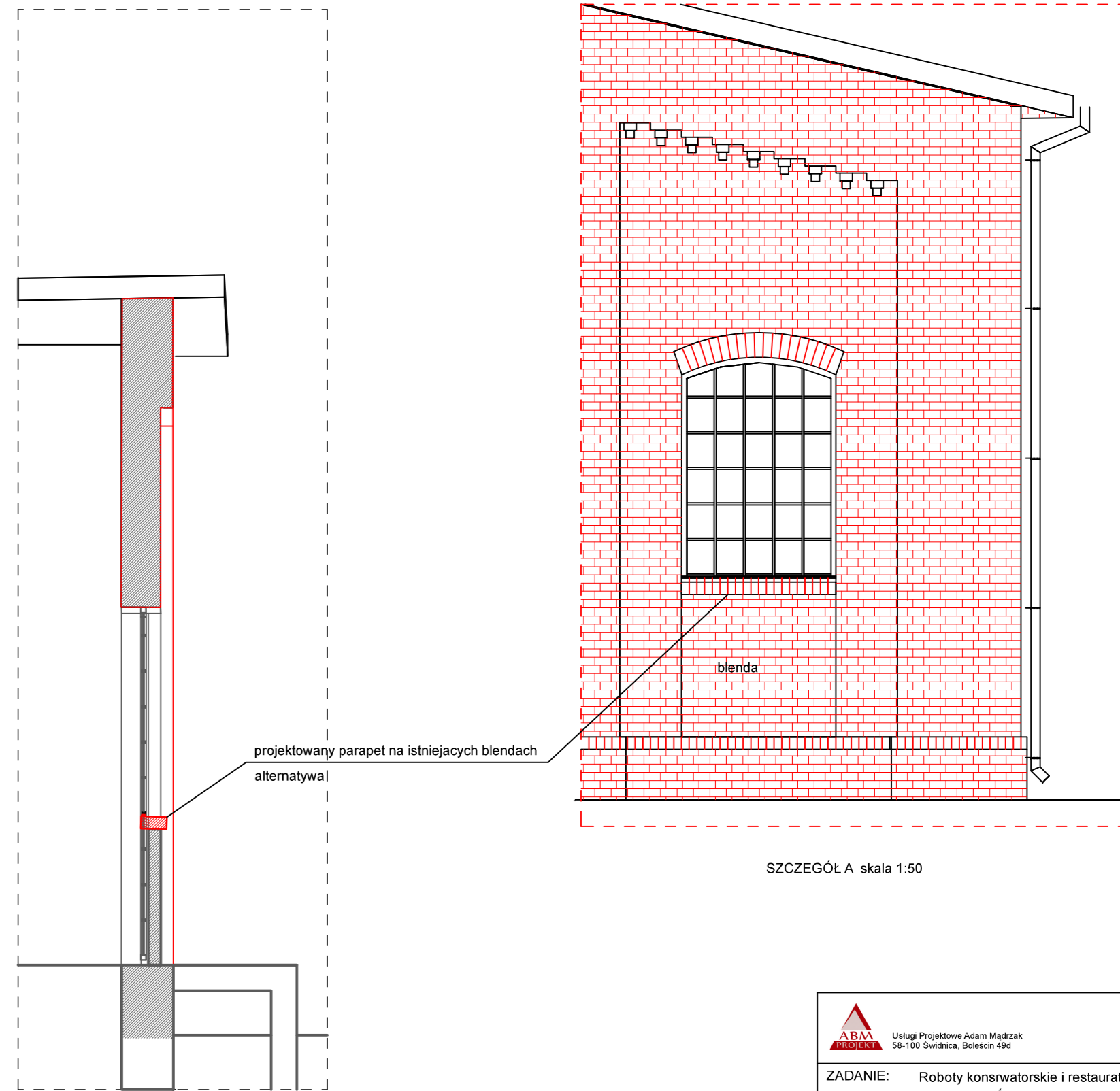

SZCZEGÓŁ B - przekrój F-F skala 1:50

		Usługi Projektowe Adam Madrzak 58-100 Świdnica, Bolesława 49d		NIP 684-101-16-39 REGON 890242640 kon. 502 509 850 e-mail: adam1703@gmail.com			
ZADANIE:						Roboty konserwatorskie i restauratorskie przy elewacji hali wahlarzowej w Jaworzynie Śląskiej	
ADRES:						Jaworzyna Śląska ul. Powstańców Śląskich 12, dz. nr 756/4 obr. Jaworzyna Śląska, identyfikator 021904_4.0001.756/4	
INWESTOR:						Powiat Świdnicki	
ADRES:						58-100 Świdnica ul. Marii Skłodowskiej - Curie 7	
projektant:		arch. Adam Madrzak		projektant:		mgr inż. Andrzej Nowak	
nr upr.:		UAN.V-7342/3/135/94		nr upr.:		270/DOŚ/15	
nazwa pliku:		Jaworzyna h-w		data:		luty 2024	
skala: 1:100		ELEWACJA POŁUDNIOWO - WSCHODNIA (E-E) SZCZEGÓŁ A, B (PRZĘKRÓJ F-F) ISTNIEJĄCA I PROJEKTOWANA					
		Rys nr 3					