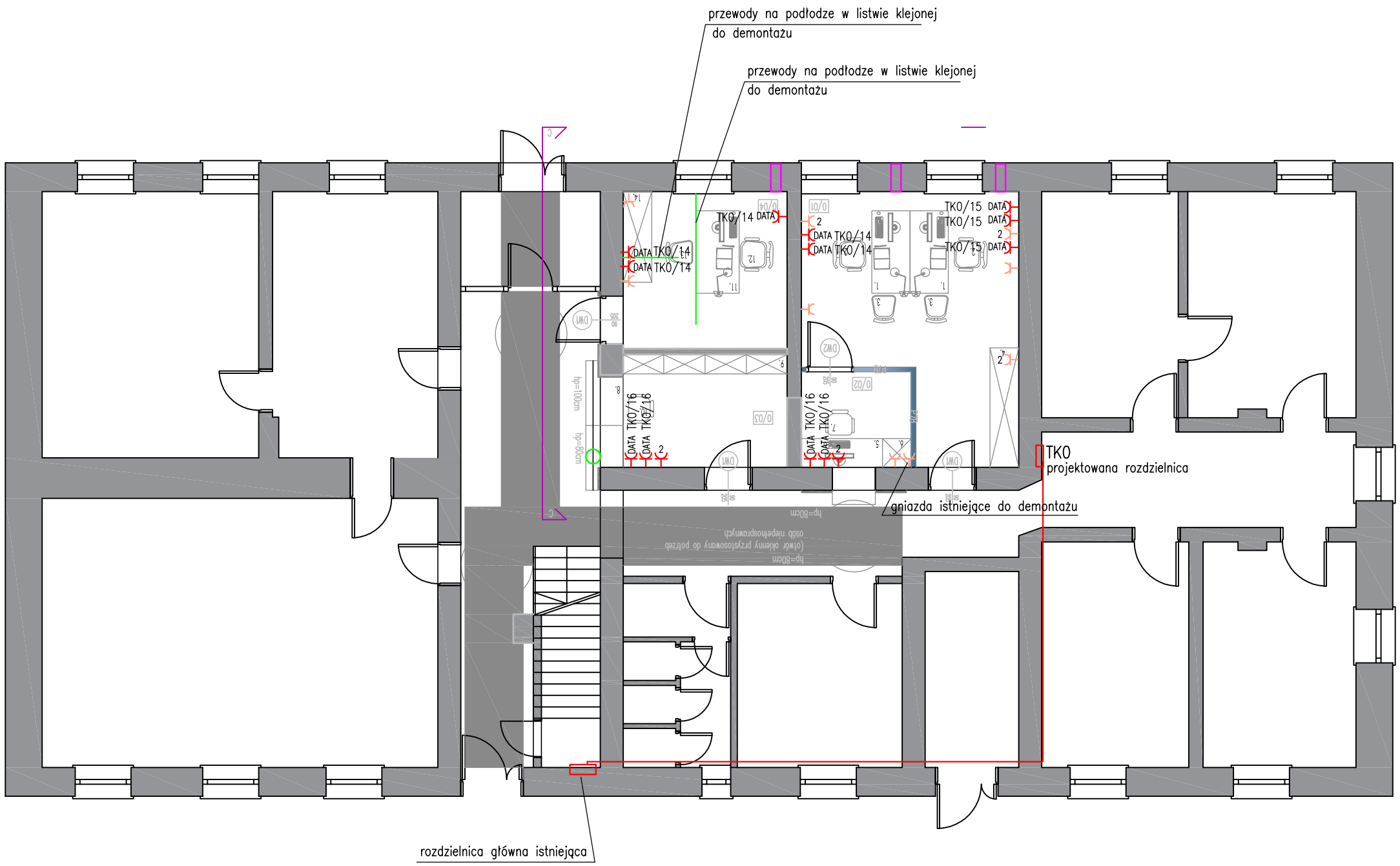

gniazdo wtykowe 230V 2P+Z p/t istniejące	
2 gnizado wtykowe 230V 2x(2P+Z) p/t istniejące	
gniazdo wtykowe 230V 2P+Z p/t projektowane	
2 gniazdo wtykowe 230V 2x(2P+Z) p/t podwójne projektowane	
DATA gniazdo 230V 2P+Z DATA p/t projektowane	

Osprzęt istniejący wymienić na nowy o jednolitym wzornictwie.
Zespoły gniazd wtykowych i teletechnicznych montować w puszkach wielokrotnych ze wspólną ramką.

Przewody układać pod tynkiem.

Przewody zasilające prowadzone w listwach natynkowych ułożyć pod tynkiem.

JEDNOSTKA PROJEKTOWA: USŁUGI PROJEKTOWO-BUDOWLANE ANDRZEJ WIERZBOWSKI
Piotrków Trybunalski 97-300, ul. Szkolna 56
tel. (+48)604 603 303
www.awierzbowski.pl
e-mail: biuro@awierzbowski.pl

INWESTOR: GMINA ROZPRZA
Rozprza 97-340, al. 900-lecia 3

OBIEKT: MODERNIZACJA POMIESZCZEŃ BIUROWYCH W BUDYNKU URZĘDU GMINY W ROZPRZY, al. 900-lecia 3 Rozprza (dz. nr ewid. 16 obr. Rozprza)

PROJECTANT: Andrzej Goszczyński, upr. nr 372/94/WŁ
specjalność instalacyjna branży elektrycznej

DATA OPRACOWANIA: STYCZEŃ 2023

TEMAT RYSUNKU: Plan instalacji gniazd

SKALA: 1:100

NUMER RYSUNKU: PT E 2.0

NUMER PROJEKTU:

DATA DRUKU:

NR STRONY:

BRANŻA: ELEKTRYCZNA

STADIUM PROJEKTU: PROJEKT TECHNICZNY

WSZELKIE PRAWA AUTORSKIE ZASTRZEŻONE ZGODNIE Z USTAWĄ Z DNIA 4 LUTEGO 1994 R. O PRAWIE AUTORSKIM I PRAWACH POKREWNYCH (DZ. U. 2006R. NR 90 POZ. 631 Z PÓŹN. ZM)