

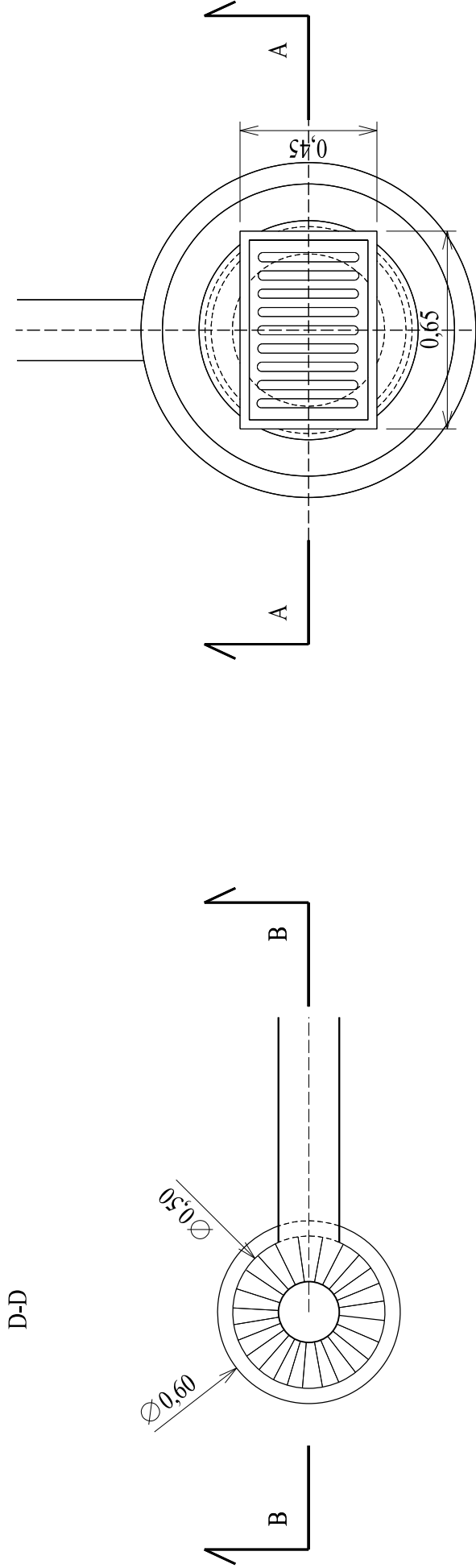

# WPUST DESZCZOWY

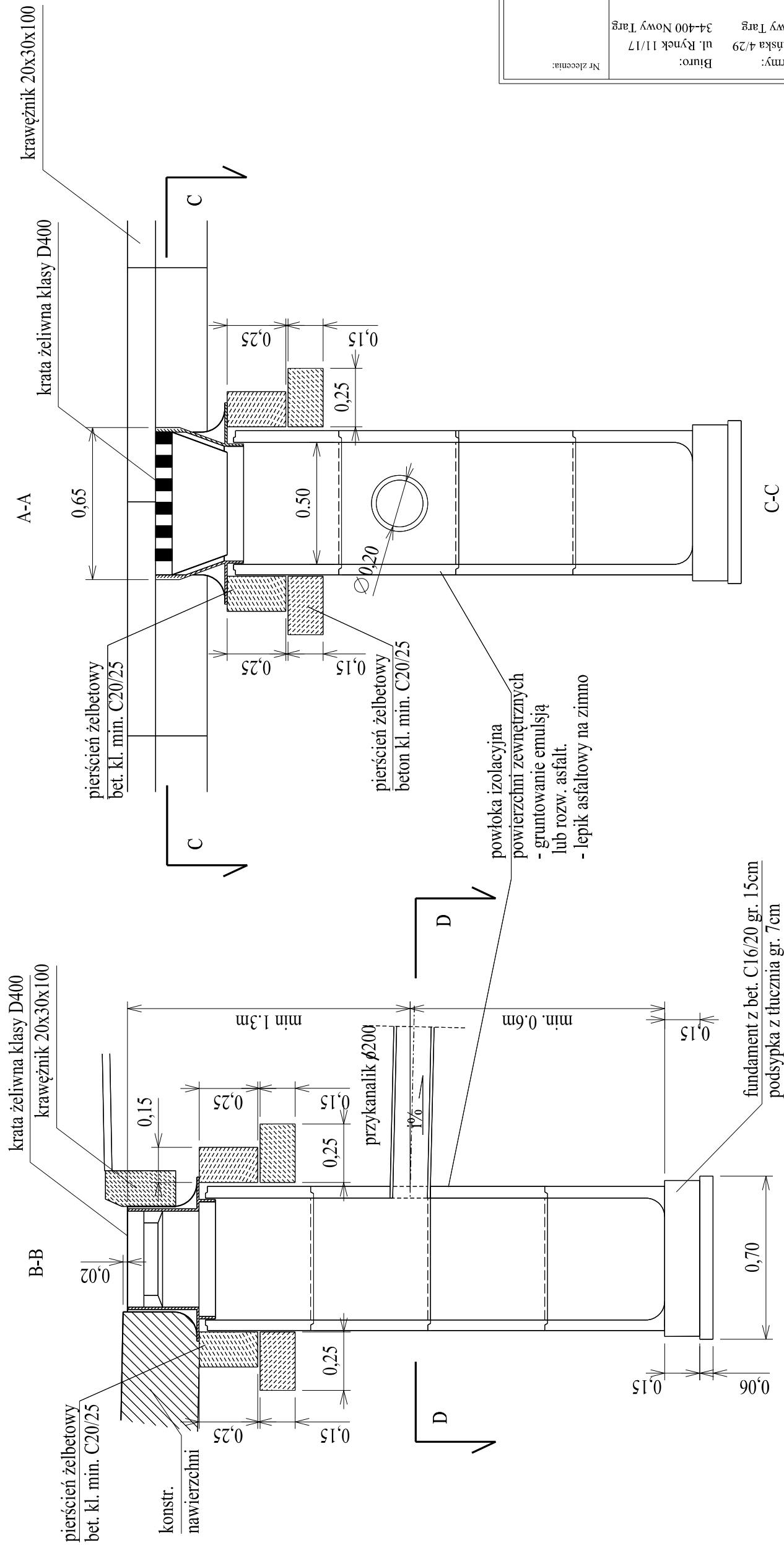

Jednostka projektowa:		Pracownia Inżynierii Drogowej		mgr inż. Piotr Kowalczyk		bpd.kowalczyk@gmail.com		34-400 Nowy Targ		Biuro:		34-400 Nowy Targ		Nr zlecenia:	
		501 566 223													
<p> <b>Investor:</b> Gmina Lipnica Wielka            34-483 Lipnica Wielka na Orawie 518         </p> <p> <b>Nazwa zamierzenia:</b> budowlanego:         </p> <p> <b>Przedmiot opracowania:</b> </p> <p> <b>Nazwa:</b> PRZEBUDOWA drogi gminnej w Lipnicy Wielkiej  <b>PRZYWARÓWKĄ - \$WIERKÓWKĄ "ŚCIEŻKA ROWEROWĄ"</b>  <b>działki nr ewid. 752/2, 829, 1171, 708 w istniejącym pasie drogowym</b> </p> <p> <b>PROJEKT WYKONAWCZY PRZEBUDOWY DROGI GMINNEJ</b> </p> <p> <b>Rodzaj opracowania:</b> </p> <p> <b>Projekt wykonawczy</b> </p> <p> <b>Nazwa rysunku:</b> </p> <p> <b>Szczegół wpustu deszczowego</b> </p> <p> <b>Data:</b> 09.03.2022         </p> <p> <b>Skala:</b> 1:20         </p> <p> <b>Funkcja:</b> Tytuł, imię i nazwisko         </p> <p> <b>Podpis</b> </p> <p> <b>Projektant</b> mgr inż. Piotr KOWALCZYK         </p> <p> <b>MAP/0381/PWBD/15, inż. drogowej</b> </p>															