BOISKO DO PIŁKI NOŻNEJ

NAWIERZCHNIA Z TRAWY SYNTETYCZNEJ
SKALA 1:100

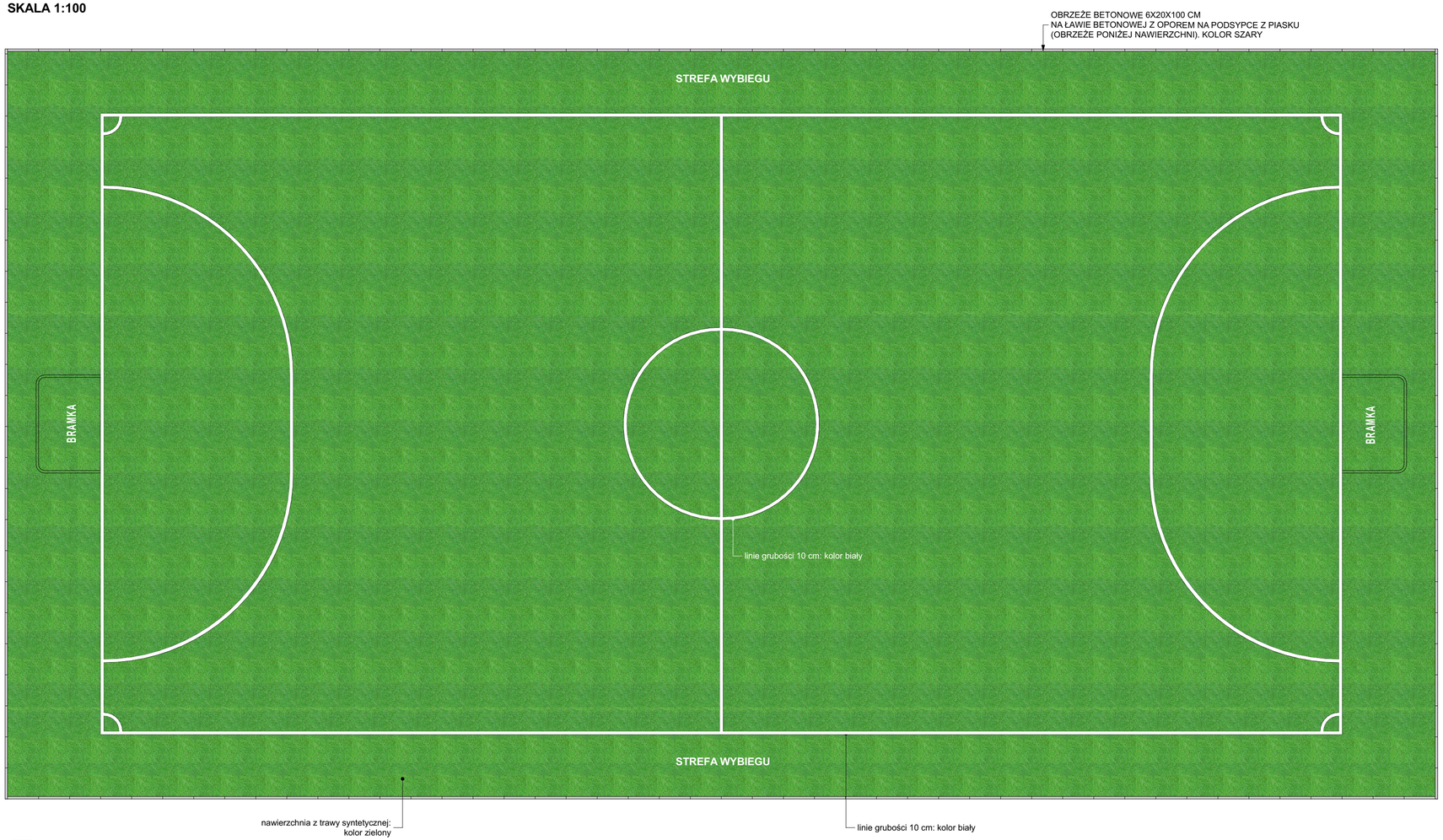

A **Wykaz warstw nawierzchni:**
- trawa syntetyczna z wypełnieniem 60 mm
- warstwa wyrównawcza, gres kamienny stabilizowany mechanicznie - 1,0 cm
- górna warstwa podbudowy z tłucznia kamiennego stabilizowanego mechanicznie o granulacji 4-31,5 mm - 8,0 cm
- dolna warstwa podbudowy z tłucznia kamiennego stabilizowanego mechanicznie o granulacji 31,5-63 mm - 25,0 cm
- warstwa mrozoodporna ze żwiru - 30,0 cm

SCHEMAT BOISKA

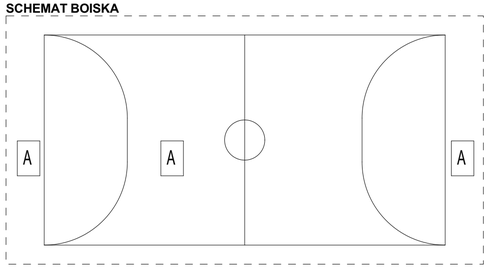

PARAMETRY NAWIERZCHNI Z TRAWY SYNTETYCZNEJ

Parametry trawy :
1. wysokość włókna min 60 max 62mm
2. ilość pęczków min. 9 500/m2
3. ilość włókien min 114 000/m2
4. grubość każdego włókna min. 410 mikronów
5. dtex min 15.000
6. wytrzymałość łączenia klejonego po starzeniu min. 110N/100mm
7. wyrywanie pęczka po starzeniu min 55 N
8. przepuszczalność wody przez kompletny system min. 1600 mm/h
9. typ trawy: monofil prosty
10. rodzaj trawy: polietylen
11. trawa tuftowana
12. podkład: lateksowy
13. wypełnienie: piasek kwarcowy i granulat EPDM z recyklingu w ilości zgodnej z badaniem laboratoryjnym

SCHEMAT LOKALIZACJI BOISKA

SKALA 1:500

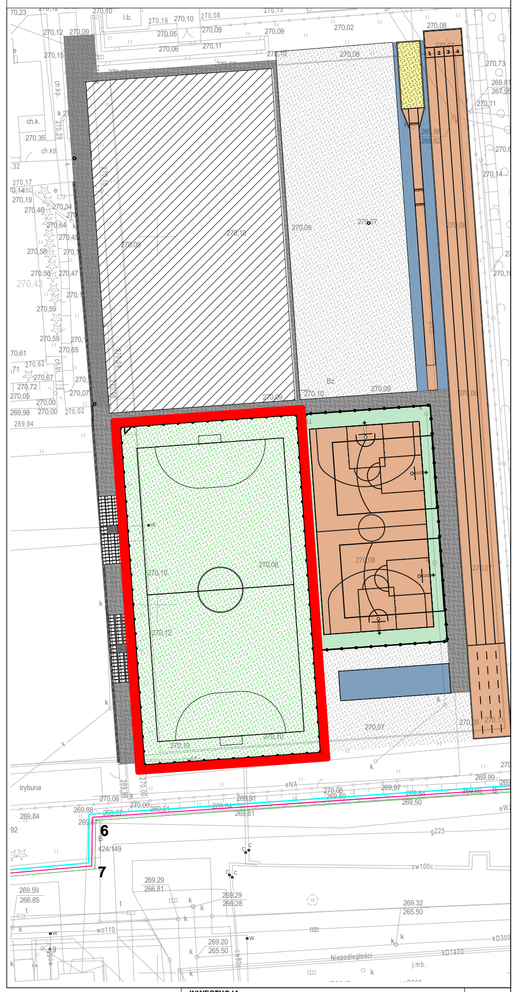

INWESTYCJA:
ZMIANA POZWOLENIA NA BUDOWĘ NR 48/2018 ZNAK AGN.6740.1006.2017.AK9 Z DNIA 18 STYCZNIA 2018 DOT. „BUDOWA OBIEKTU BUDOWLANEGO W POSTACI ZADASZENIA SEZONOWEGO LODOWISKA I KORTU TENISOWEGO. PRZEBUDOWA ISTNIEJĄCEGO BOISKA WRAZ Z INFRASTRUKTURĄ ORAZ ZMIANA SPOSOBU UŻYTKOWANIA CZĘŚCI POMIESZCZEŃ W BUDYNKU SZATNIOWO-ADMINISTRACYJNYM NA POMIESZCZENIA ADMINISTRACYJNE PRZY UL. KARD. WYSZYŃSKIEGO 19 NA DZIAŁCE NR 424/193" W ZAKRESIE ZAGOSPODAROWANIA TERENU ORAZ ZADASZENIA SEZONOWEGO LODOWISKA / TYMCZASOWEGO/ I KORTU TENISOWEGO.

ADRES:
DZ. NR. 424/193
OBREB: NR 0001 CHRZANÓW
JEDN. EWID. 120303_4 CHRZANÓW - MIASTO

INWESTOR:
POWIAT CHRZANOWSKI - STAROSTWO POWIATOWE W CHRZANOWIE
UL. PARTYZANTÓW 2
32-500 CHRZANÓW

PROJEKTOWAŁ: mgr inż. arch. DOROTA FILIPCZYK nr uprawnień: 65/97 w specjalności architektonicznej	**PODPIS:**
SPRAWDZIŁ: mgr inż. arch. JANINA KUREK - CHYŁA nr uprawnień: 491/89 w specjalności architektonicznej	**PODPIS:**
WSPÓŁPRACA:	**PODPIS:**

TEMAT RYSUNKU
OBIEKTY SPORTOWE
BOISKO DO PIŁKI NOŻNEJ - NAWIERZCHNIA

DATA	BRANŻA	SKALA	NR RYS.	NR STR.
02-2021	A	1:100	3	

LVV UNIPROJEKT Sp. z o.o.
32-540 Trzebinia, ul. Gen. Władysława Sikorskiego 71
NIP: 6282262214 REGON: 363006382 KRS: 0000095481
Sp. z o.o.
LVV UNIPROJEKT

prawa autorskie zastrzeżone zgodnie z Dz.U.24/1994, poz. 83, art.115-118