

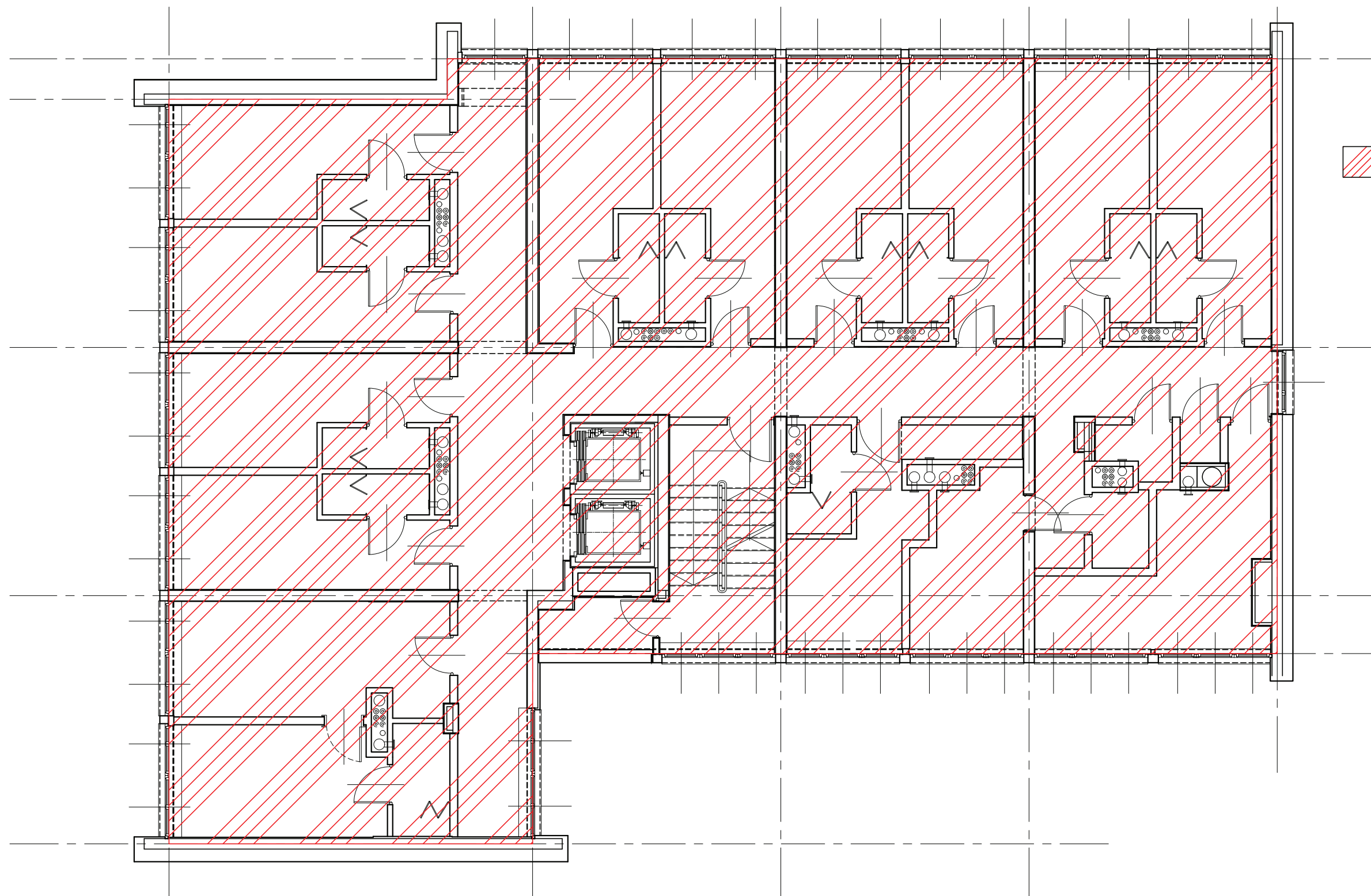



Strefa SP 4 - ZLIII
kond. +1 (parter)
 pow. ok. 365.05 m²

FAZA: PROJEKT TECHNICZNY			
 PRACOWNIA PROJEKTOWA "Maxpol" ul. Żeromskiego 51A 26-600 Radom tel. (48) 385 09 57	projektant:	imię i nazwisko:	nr upr. bud.
	architektura:	mgr inż. arch. Jacek Kapusta	UAN-II-K-8386/137/86
	projektant:	dr inż. arch. Adam Derlatka	MPOMA/038/2016
	architektura:	opr. bud. w spec. architektonicznej	
opracowanie:			
Obiekt: Dom Studencki nr 1 Politechniki Lubelskiej			data opracow.: 07.2022
			skala: 1:100
Branża: Architektura		Tytuł rysunku: Strefy pożarowe - kond. +1	nr rysunku: A/65
Niniejszy projekt jest własnością jego autorów. Kopiowanie, publikowanie oraz wykorzystanie projektu do jakichkolwiek innych celów bez wiedzy i zgody autorów jest zabronione na mocy Ustawy o Prawie Autorskim i prawach pokrewnych z dnia 4 lutego 1994 r. (Dz.U. z 1994r., nr 24, poz.83)			



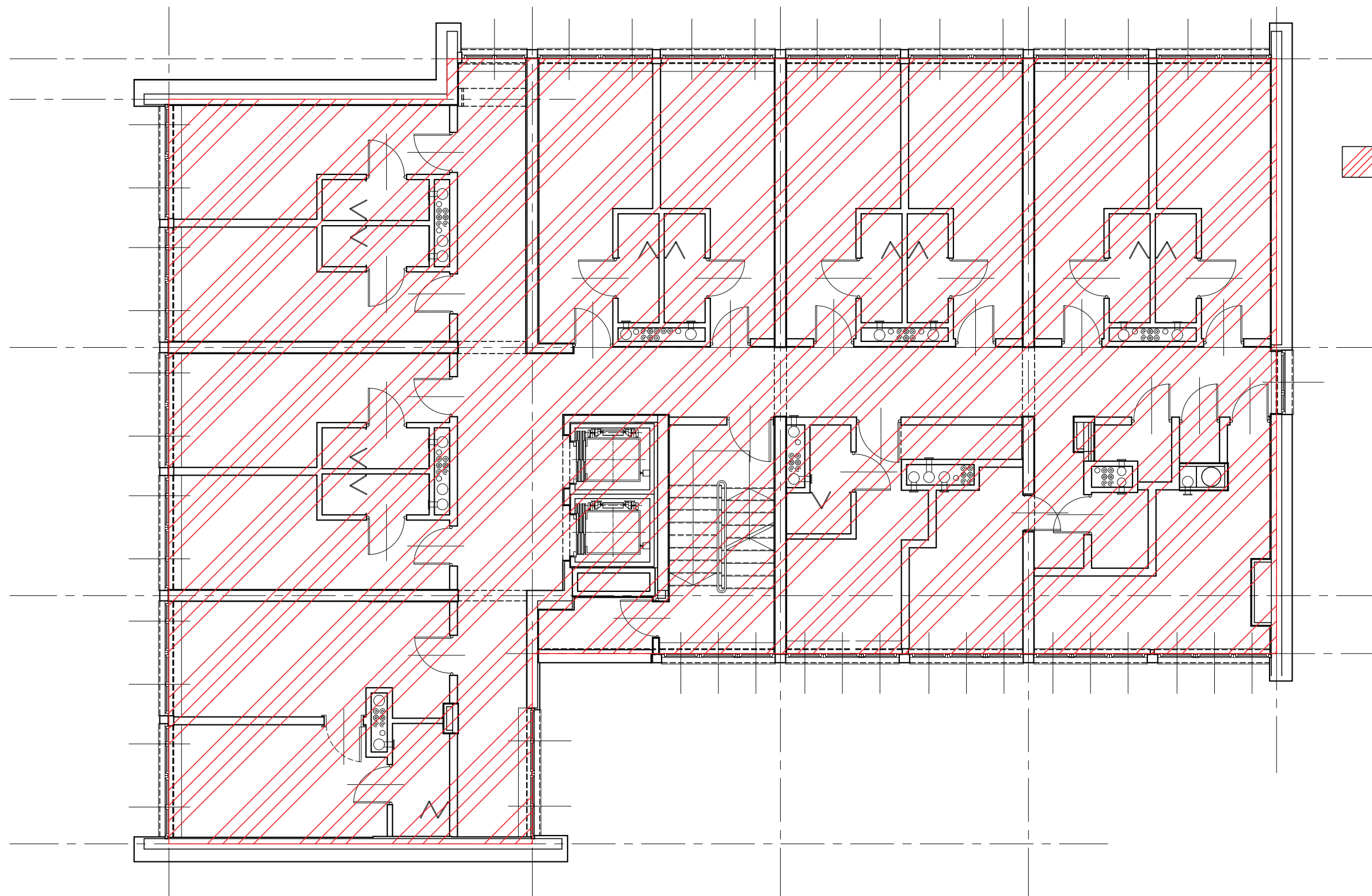

Strefa SP 5 - ZL V
kond. +2 i +9
pow. ok. 2935,92 m2

 PRACOWNIA PROJEKTOWA "Maxpol" ul. Zeromskiego 51A 26-600 Radom tel. (48) 385 09 57	FAZA: PROJEKT TECHNICZNY			
	projektant: architektura:	imię i nazwisko: mgr inż. arch. Jacek Kapusta upr. bud. w spec. architektonicznej	nr upr. bud. UAN-II-K-8386/137/86	podpis:
	projektant: architektura:	dr inż. arch. Adam Derlatka upr. bud. w spec. architektonicznej	MPDA/038/2016	
	opracowanie:			
Obiekt: Dom Studencki nr 1 Politechniki Lubelskiej			data opracow.: 07.2022	
			skala: 1:100	
Branża: Architektura	Tytuł rysunku: Strefy pożarowe - kond. +2-+9	nr rysunku: A/66		
<small>Niniejszy projekt jest własnością jego autorów. Kopiowanie, publikowanie oraz wykorzystanie projektu do jakichkolwiek innych celów bez wiedzy i zgody autorów jest zabronione na mocy Ustawy o Prawie Autorskim i prawach pokrewnych z dnia 4 lutego 1994 r. (Dz.U. z 1994r., nr 24, poz.83)</small>				





Strefa SP 6 - ZL V
kond. +10 i +11
pow. ok. 2935,92 m2

 PRACOWNIA PROJEKTOWA "Maxpol" ul. Zeromskiego 51A 26-600 Radom tel. (48) 385 09 57	FAZA: PROJEKT TECHNICZNY			
	projektant: architektura:	imie i nazwisko: mgr inż. arch. Jacek Kapusta upr. bud. w spec. architektonicznej	nr upr. bud. UAN-II-K-8386/137/86	podpis:
	projektant: architektura:	dr inż. arch. Adam Derlatka upr. bud. w spec. architektonicznej	MPOMA/038/2016	
	opracowanie:			
Obiekt: Dom Studencki nr 1 Politechniki Lubelskiej		data opracow.: 07.2022		
		skala: 1:100		
Branża: Architektura		Tytuł rysunku: Strefy pożarowe - kond. +10-+11		
		nr rysunku: A/67		
<small>Niniejszy projekt jest własnością jego autorów. Kopiowanie, publikowanie oraz wykorzystanie projektu do jakichkolwiek innych celów bez wiedzy i zgody autorów jest zabronione na mocy Ustawy o Prawie Autorskim i prawach pokrewnych z dnia 4 lutego 1994 r. (Dz.U. z 1994r., nr 24, poz.83)</small>				

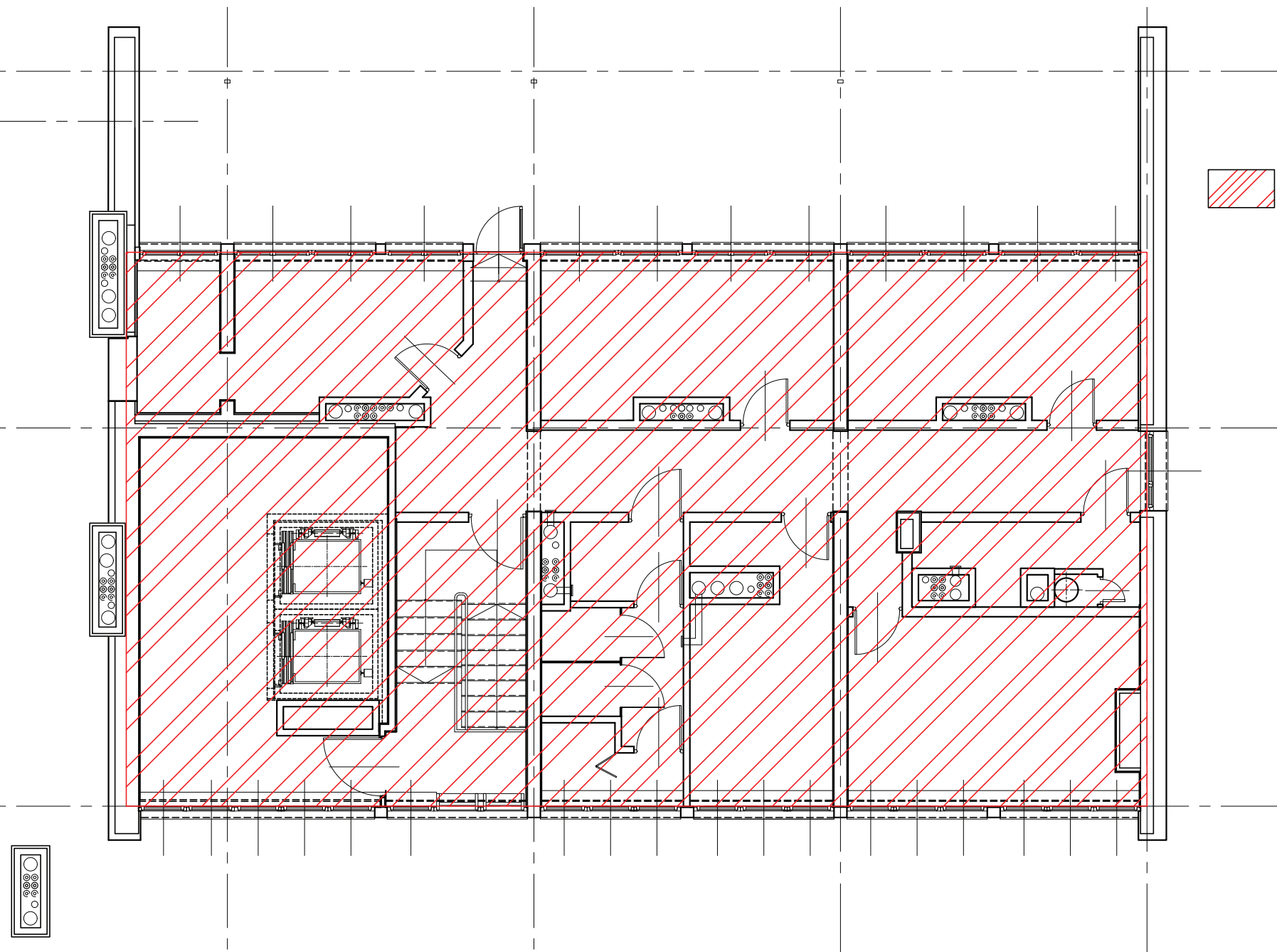
Strefa SP 6 - ZL V
kond. +12
pow. ok. 919,47 m2



 PRACOWNIA PROJEKTOWA "Maxpol" ul. Żeromskiego 51A 26-600 Radom tel. (48) 385 09 57	FAZA: PROJEKT TECHNICZNY			
	projektant: architektura:	imie i nazwisko: mgr inż. arch. Jacek Kapusta upr. bud. w spec. architektonicznej	nr upr. bud. UAN-II-K-8386/137/86	podpis:
	projektant: architektura:	dr inż. arch. Adam Derlatka upr. bud. w spec. architektonicznej	MPOMA/038/2016	
	opracowanie:			
Obiekt: Dom Studencki nr 1 Politechniki Lubelskiej		data opracow.: 07.2022		
		skala: 1:100		
Branża: Architektura	Tytuł rysunku: Strefy pożarowe - kond. +12	nr rysunku: A/68		
<small>Niniejszy projekt jest własnością jego autorów. Kopiowanie, publikowanie oraz wykorzystanie projektu do jakichkolwiek innych celów bez wiedzy i zgody autorów jest zabronione na mocy Ustawy o Prawie Autorskim i prawach pokrewnych z dnia 4 lutego 1994 r. (Dz.U. z 1994r., nr 24, poz.83)</small>				