

ELEWACJA POŁUDNIOWA

URZĄDZYSTWO POWIATOWE
W BĘDZINIE

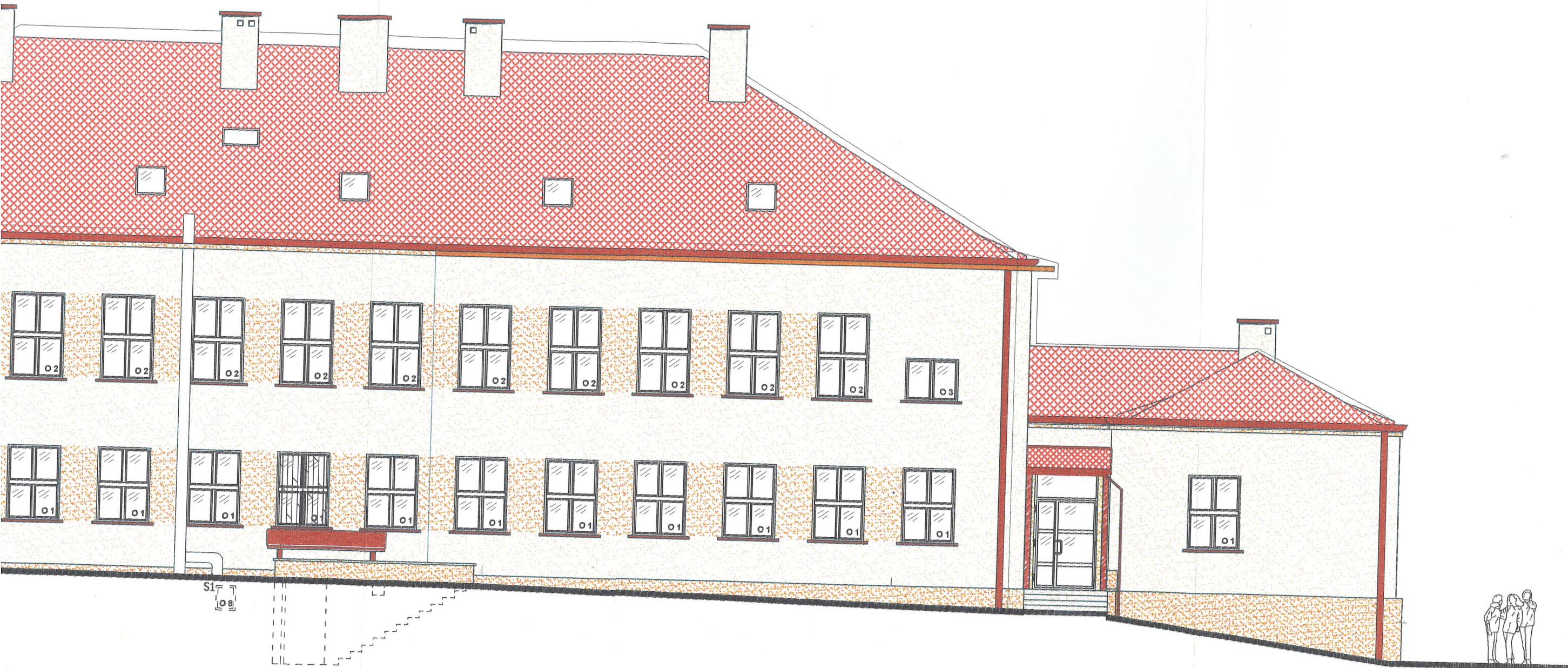
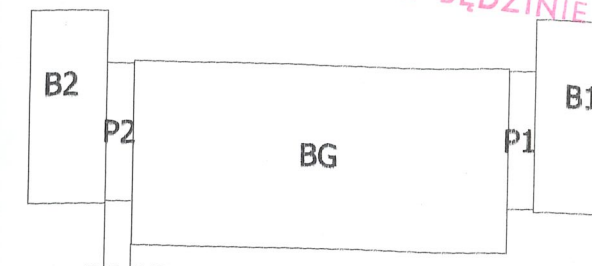

KOLOR DOMINUJĄCY -
F 1040 (farby KABE)

PAS MIĘDZYOKIENNY -
F 1160 (farby KABE)

Adres inwestycji: SARNÓW ul. Szkolna nr geod. dz. 311	ZAKŁAD PROJEKTOWO BUDOWLANY 42-501 Dąbie, ul. Pocztowa 2 Inwestor: URZĄD GMINY PSARY 42-512 PSARY ul. Malinowicka 4	Temat: PROJEKT BUDOWLANY TERMOMODERNIZACJI BUDYNKU SZKOŁY PODSTAWOWEJ W SARNOWIE PRZY UL. SZKOLNEJ ELEWACJA POŁUDNIOWA - TYTUŁ - PROJEKT Wykonat: mgr inż. Grzegorz Sor nr upr. 379/92	mgr inż. budownictwa HALINA WOLSKA Uprawnienia budowlane do projektowania i kierowania robotami budowlanymi bez ograniczeń w specjalności konstrukcyjno-budowlanej Nr ewid. 500/02	Data: 12. 2003r	Skala: 1:100
				Ilość rys. 24	Numer rys. 8

ELEWACJA POŁUDNIOWA

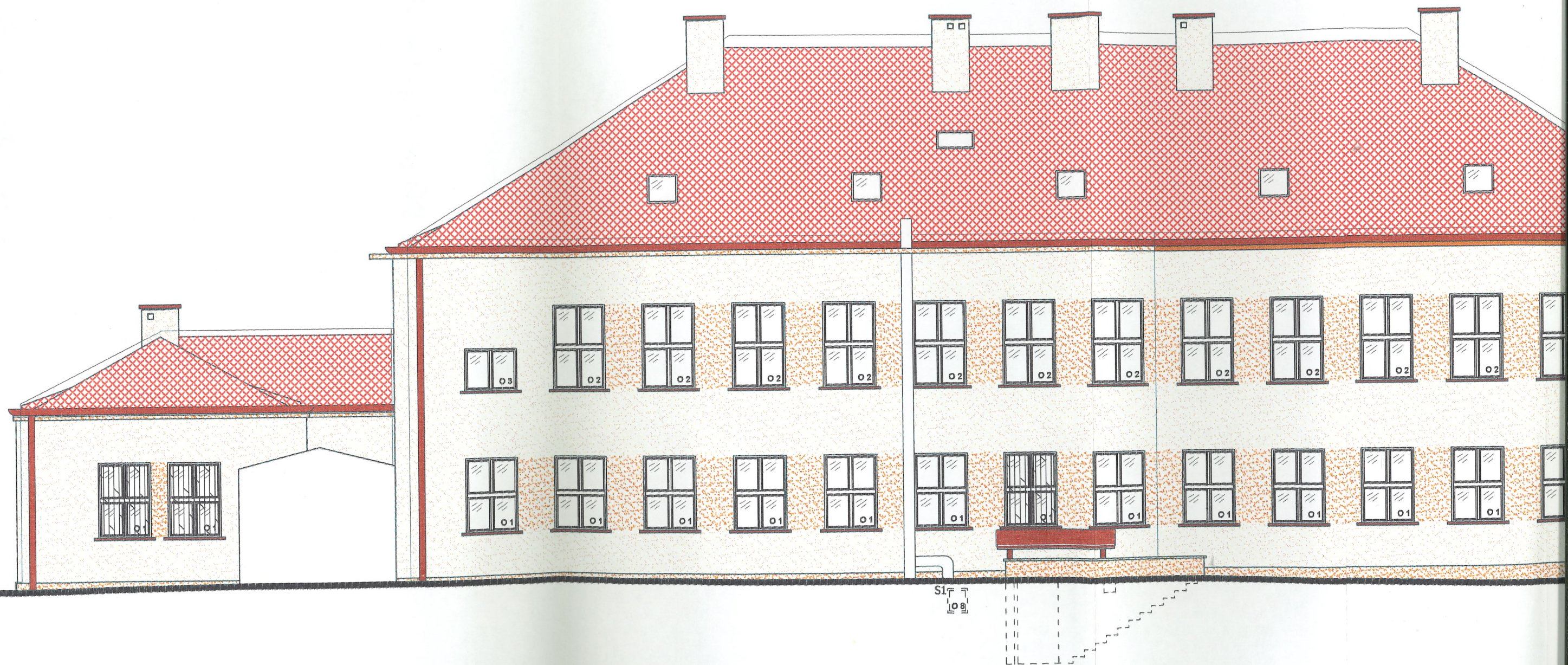

ELEWACJA WSCHODNIA

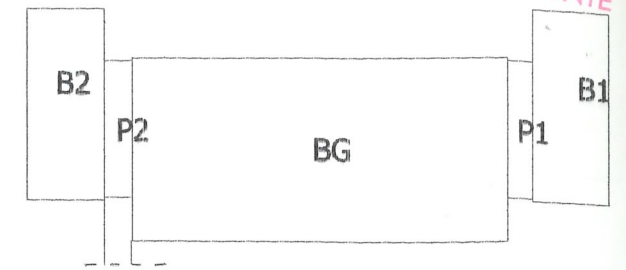

- KOLOR DOMINUJĄCY - F 1040 (farby KABE)
- PAS MIĘDZYOKIENNY - F 1160 (farby KABE)

Adres inwestycji: SARNÓW ul. Szkolna nr geod.dz. 311	ZAKŁAD PROJEKTOWO BUDOWLANY 42-504 Dąbie, ul. Pocztowa 2 Inwestor: URZĄD GMINY PSARY 42-512 PSARY ul. Malinowicka 4	Temat: PROJEKT BUDOWLANY TERMOMODERNIZACJI BUDYNKU SZKOŁY PODSTAWOWEJ W SARNOWIE PRZY UL. SZKOLNEJ ELEWACJA WSCHODNIA - BOCZNA 1 - PROJEKT Wykonat: mgr inż. Grzegorz Sor nr upr. 379/92 mgr inż. Halina Wolska nr upr. 500/02	Data: 12. 2003r Skala: 1:100 Numer rys. 9
--	---	---	--

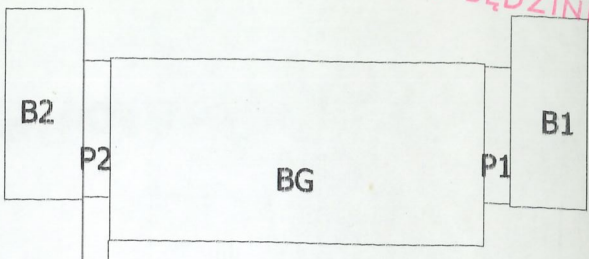

ELEWACJA ZACHODNIA

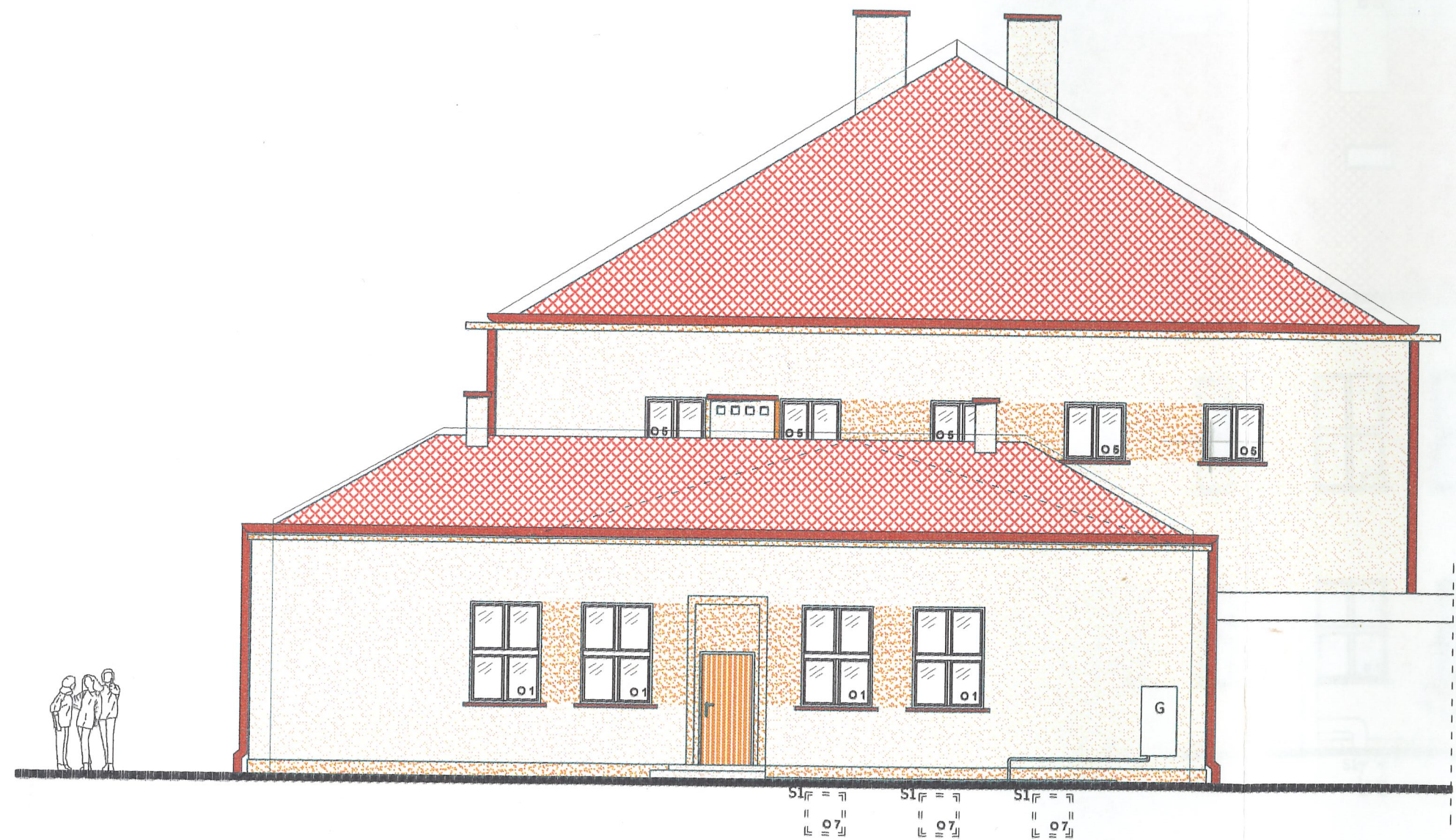

KOLOR DOMINUJĄCY -
F 1040 (farby KABE)

PAS MIĘDZYOKIENNY -
F 1160 (farby KABE)

Adres inwestycji: SARNÓW ul. Szkolna nr geod.dz. 311	ZAKŁAD PROJEKTOWO BUDOWLANY 42-504 Dąbie, ul. Pocztowa 2 Inwestor: URZĄD GMINY PSARY 42-512 PSARY ul. Malinowicka 4	Temat: PROJEKT BUDOWLANY TERMOMODERNIZACJI BUDYNKU SZKOŁY PODSTAWOWEJ W SARNOWIE PRZY UL. SZKOLNEJ		Data: 12. 2003r	Skala: 1:100
		ELEWACJA ZACHODNIA - BUDOWLANA		mgr inż. budownictwa GRZEGORZ SOR Uprawnienia budowlane do projektowania i kierowania robotami budowlanymi bez ograniczeń w specjalności konstrukcyjno-budowlanej nr upr. 379/92	mgr inż. budownictwa HALINA WOŁSKA Uprawnienia budowlane do projektowania i kierowania robotami budowlanymi bez ograniczeń w specjalności konstrukcyjno-budowlanej nr upr. 500/92
		Wykonat:			

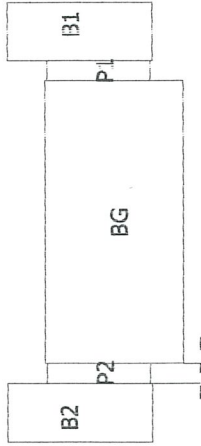

ELEWACJA WSCHODNIA I

ELEWACJA ZACHODNIA I

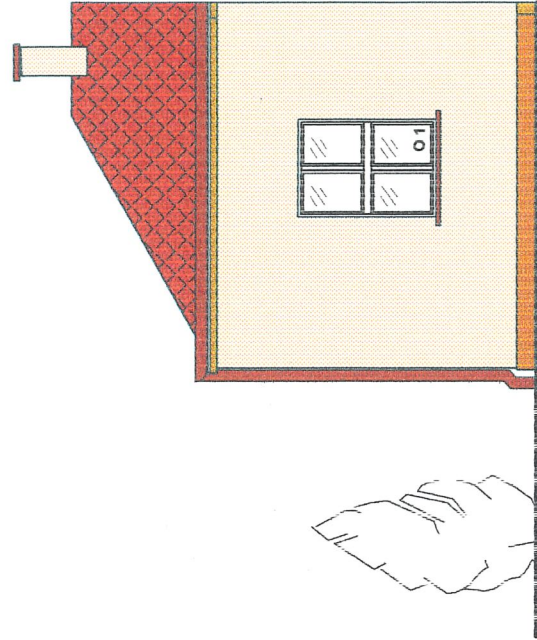
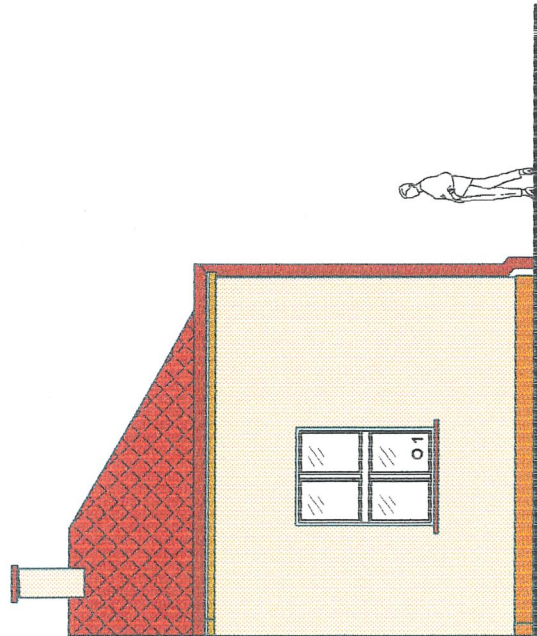

KOLOR DOMINUJĄCY -
F 1040 (farby KABE)



PAS MIĘDZYOKIENNY -
F 1160 (farby KABE)



Adres inwestycji SARNÓW ul. Szkolna nr geod. dz. 311	ZAKŁAD PROJEKTOWO BUDOWLANY 42-104 Dąbie, ul. Poczłowa 2 Inwestor: URZĄD GMINY PSARY 42-512 PSARY ul. Małin owicka 4	Temat: PROJEKT BUDOWLANY TERMOMODERNIZACJI BUDYNKU SZKOŁY PODSTAWOWEJ W SARNOWIE PRZY UL. SZKOLNEJ ELEWACJA WSCHODNIA I i ZACHODNIA 1 - PROJEKT BUDOWNICTWA PRZYGROZOR HALINA WOLSKA mgr inż. Grzegorz Sor nr upr. 37992 mgr inż. Halina Wolska nr upr. 30062	Data: 12. 2003r Ilość rys. 24 Numer rys. 11	Skala: 1:100
---	--	---	---	-----------------

Wykonat:

Uprawnienia budowlane do projektowania
i kierowania robotami budowlanymi bez ograniczeń
w specjalności konstruktynobudowlanej
Nr ewid. 500/02