

DROGADO

DROGADO TOMASZ ŚLUSARZ
ul. Władysława IV 61/11, 81-384 Gdynia
www.drogado.pl, biuro@drogado.pl,
tel. 501 07 80 10, NIP 584-251-03-71

PROJEKT WYKONAWCZY

TEMAT OPRACOWANIA:

**UTWARDZENIE ULICY WICHROWEJ W MOSTACH W RAMACH INWESTYCJI
"UTWARDZENIE DRÓG PŁYTAMI", GMINA KOSAKOWO**

INWESTOR:

**GMINA KOSAKOWO
UL. ŻEROMSKIEGO 69
81-198 KOSAKOWO**

DZIAŁKI:

974/2, 1004/9, 1005/12, 1006 obręb Mosty [nr 0006],
jednostka ewidencyjna 221105_2 Kosakowo

KATEGORIA OBIEKTU BUDOWLANEGO:

Kategoria XXV - drogi i kolejowe drogi szynowe

Opracowała	mgr inż. Alicja Górską	
Projektant	mgr inż. Tomasz Ślusarz upr. POM/0094/POOD/12 specjalność drogowa	
Sprawdzający	mgr inż. Adam Stypik upr. POM/0294/POOD/11 specjalność drogowa	

GDYNIA, CZERWIEC 2023 r.

Projekt wykonawczy

Spis treści

1	CZĘŚĆ OGÓLNA.....	3
1.1	INWESTOR I ZLECENIODAWCA DOKUMENTACJI.....	3
1.2	PODSTAWA OPRACOWANIA.	3
1.3	PRZEDMIOT I ZAKRES PROJEKTU.	3
2	CZĘŚĆ TECHNICZNA.	3
2.1	STAN ISTNIEJĄCY.....	3
2.1.1	<i>Parametry techniczne.</i>	<i>3</i>
2.1.2	<i>Zagospodarowanie przestrzenne.</i>	<i>3</i>
2.2	STAN PROJEKTOWANY.	4
2.2.1	<i>Plan sytuacyjny.</i>	<i>4</i>
2.2.2	<i>Przekrój podłużny i poprzeczny.</i>	<i>4</i>
2.2.3	<i>Zaprojektowane konstrukcje nawierzchni.</i>	<i>4</i>
2.2.4	<i>Zagospodarowanie wód opadowych.....</i>	<i>4</i>
2.2.5	<i>Urządzenia infrastruktury technicznej.....</i>	<i>4</i>
2.2.6	<i>Ochrona środowiska i prace zabezpieczające.....</i>	<i>5</i>
2.2.7	<i>Urządzenia towarzyszące.</i>	<i>5</i>

Spis rysunków

Rys. 1.0	Plan orientacyjny.	skala 1 : 10 000
Rys. 2.1 – 2.2	Plan zagospodarowania terenu.	skala 1 : 500
Rys. 3.1	Przekrój normalny	skala 1 : 100

1 Część ogólna.

1.1 Inwestor i zlecniodawca dokumentacji.

Inwestorem jest:

**GMINA KOSAKOWO
UL. ŻEROMSKIEGO 69
81-198 KOSAKOWO**

1.2 Podstawa opracowania.

Podstawę do opracowania niniejszego projektu stanowią:

- a) formalna umowa,
- b) mapa do celów informacyjnych w skali 1:500,
- c) inwentaryzacja wykonana przez projektanta w terenie,
- d) Ustawa z dnia 21 marca 1985 r. o drogach publicznych (Dz. U. z 2000 r. Nr 71 Poz. 838 ze zm.),
- e) Rozporządzenie Ministra Transportu i Gospodarki Morskiej z dnia 2 marca 1999 r. w sprawie warunków technicznych, jakim powinny odpowiadać drogi publiczne i ich usytuowanie (Dz. U. RP Poz. 124 z dnia 29 stycznia 2016 r.),
- f) Ustawa z dnia 07 lipca 1994 r. – Prawo budowlane (tekst jednolity Dz. U. z 2020 r. poz. 1333, 2127, z 2021 r. poz. 11, 234, 282).

1.3 Przedmiot i zakres projektu.

Przedmiotem i zakresem opracowania jest projekt wykonawczy utwardzenia części ulicy Wichrowej w miejscowości Mosty, gmina Kosakowo. Analizowana droga gminna zlokalizowana jest w województwie pomorskim, powiecie puckim, gminie Kosakowo.

2 Część techniczna.

2.1 Stan istniejący.

2.1.1 Parametry techniczne.

Po obu stronach ulicy Wichrowej w Mostach znajduje się zabudowa jednorodzinna i tereny zielone. Analizowany odcinek ulicy Wichrowej posiada nawierzchnię gruntową.

W rejonie opracowania występują podziemne sieci infrastruktury technicznej: sieć wodociągowa, teletechniczna, elektroenergetyczna, gazowa i kanalizacja sanitarna.

2.1.2 Zagospodarowanie przestrzenne.

Analizowana ulica Wichrowa jest objęta miejscowym planem zagospodarowania przestrzennego – Uchwała Nr XLIV/302/2020 Rady Gminy Kosakowo z dnia 26 listopada 2020 r. w sprawie uchwalenia miejscowego planu zagospodarowania przestrzennego północnej części obrębu Mosty gmina Kosakowo, od ulicy Wałowej do ulicy Spacerowej, oznaczona symbolem 08-KDD– droga gminna dojazdowa.

2.2 Stan projektowany.

2.2.1 Plan sytuacyjny.

Zaprojektowano utwardzenie części ulicy Wichrowej na odcinku ok. 280,0 m w Mostach na odcinku od ulicy Gdyńskiej do działki nr 1005/16 oraz drogę łączącą ulicę Wichrową z ulicą Księżycową. Ulicę Wichrową zaprojektowano o szerokości 5,0 m. Utwardzenie nawierzchni zaprojektowano z prefabrykowanych płyt typu yomb o wymiarach 75x100 cm. Płyty należy ułożyć na podbudowie z kruszywa łamanego stabilizowanego mechanicznie.

2.2.2 Przekrój podłużny i poprzeczny.

Jezdnię ulicy Wichrowej zaprojektowano o przekroju poprzecznym jednostronnym wynoszącym 2%. Pochylenie podłużne dostosowano do istniejącego pochylenia terenu oraz istniejących wjazdów i wejść na posesję.

2.2.3 Zaprojektowane konstrukcje nawierzchni.

Nawierzchnię wokół wjazdów i zasuwn należy wykonać z kostki betonowej 10x20 cm o grubości 8 cm w kolorze szarym.

Konstrukcja nawierzchni z płyt typu yomb:

- | | |
|---|---------|
| • prefabrykowane płyty betonowe typu yomb 75x100 cm | 12,5 cm |
| • podsypka cementowo-piaskowa 1:4 | 3 cm |
| • podbudowa z mieszanki niezwiązanej z kruszywem C90/3 (0/31,5) | 15 cm |

2.2.4 Zagospodarowanie wód opadowych

Nie przewiduje się zmian w sposobie odprowadzania wód opadowych z analizowanego terenu. Wody opadowe zostaną odprowadzone w granicy pasa drogowego na tereny zielone.

2.2.5 Urządzenia infrastruktury technicznej.

Należy zachować wymagane normami odległości zbliżeń w pionie i poziomie od istniejącej infrastruktury technicznej. Prace ziemne w miejscach kolizji i zbliżeń wykonywać ręcznie. Istniejące elementy naziemne sieci podziemnej należy dopasować do projektowanych rzędnych.

Wszelkie uszkodzenia sieci podziemnych Wykonawca zobowiązany jest usunąć własnym kosztem i staraniem.

2.2.6 Ochrona środowiska i prace zabezpieczające.

W celu zminimalizowania wpływu prowadzonych prac na środowisko należy maksymalnie ograniczyć czas użytkowania sprzętu ciężkiego w celu zminimalizowania hałasu.

Materiały pochodzące z rozbiórki nawierzchni należy dokładnie usunąć z terenu budowy i obszarów do niej przyległych. Nie wolno dopuszczać do gromadzenia materiałów budowlanych na przyległych terenach zielonych. Materiał z rozbiórki nawierzchni w dobrym stanie technicznym należy wywieźć w miejsce wskazane przez Inwestora.

2.2.7 Urządzenia towarzyszące.

W przypadku natrafienia (w czasie wykonywania robót budowlanych) na jakiegokolwiek instalacje należy je traktować jako czynne. Roboty budowlane w sąsiedztwie urządzeń podziemnych należy prowadzić ręcznie.

Opis sporządził:

mgr inż. Tomasz Ślusarz

POMORSKA OKRĘGOWA
IZBA INŻYNIERÓW BUDOWNICTWA
80 840 Gdańsk, ul. Świętojańska 43/44
(1) Tel. 58-324-89-77
Fax 58-301-44-98

Gdańsk, 25 czerwca 2012 r.

syg. akt 101/POM/OKK/12

DECYZJA

Na podstawie art. 24 ust.1 pkt 2 ustawy z dnia 15 grudnia 2000 r. o samorządach zawodowych architektów, inżynierów budownictwa oraz urbanistów /Dz.U. z 2001 r. Nr 5 poz. 42, ze zm./, art. 12 ust. 3, **art.13 ust.1 pkt 1, art. 14 ust. 1 pkt 2a** ustawy z dnia 07 lipca 1994 r. Prawo budowlane /tekst jednolity Dz. U. z 2010 r. Nr 243, poz. 1623 ze zm./, **§ 6 pkt 1 i 2, § 11 ust. 1 pkt 1, § 15, § 18 ust. 1 pkt 1 i 2** rozporządzenia Ministra Transportu i Budownictwa z dnia 28 kwietnia 2006 r. w sprawie samodzielnych funkcji technicznych w budownictwie /Dz. U. z 2006 r. Nr 83 poz. 578, ze zm./ oraz art. 104 Kodeksu postępowania administracyjnego /t.j. Dz.U. z 2000 r. Nr 98, poz.1071 ze zm./

**Okręgowa Komisja Kwalifikacyjna
Pomorskiej Okręgowej Izby Inżynierów Budownictwa**
stwierdza, że:

Pan **TOMASZ ŚLUSARZ**
magister inżynier
urodzony dnia 12.06.1983 r. w Ostrołęce

uzyskał
UPRAWNIENIA BUDOWLANE
numer ewidencyjny: POM/0094/POOD/12

**do projektowania bez ograniczeń
w specjalności drogowej**

UZASADNIENIE

W związku z uwzględnieniem w całości żądania strony, na podstawie art. 107 § 4 K.p.a. odstępuje się od uzasadnienia decyzji. Szczegółowy zakres prac projektowych objętych uprawnieniami budowlanymi został określony na drugiej stronie decyzji i stanowi jej integralną część.

Pan Tomasz Ślusarz upoważniony jest do:

I. Na podstawie art. 12 ust.1 pkt 1, art. 13 ust. 4 ustawy Prawo budowlane, w specjalności drogowej, bez ograniczeń do:

- a) projektowania, sprawdzania projektów architektoniczno-budowlanych i sprawowania nadzoru autorskiego,
- b) sprawowania kontroli technicznej utrzymania obiektów budowlanych.

II. Na podstawie § 18 ust. 1 pkt 1 i 2 powołanego na wstępie rozporządzenia Ministra Transportu i Budownictwa z dnia 28 kwietnia 2006 r. w sprawie samodzielnych funkcji technicznych w budownictwie /Dz. U. z 2006 r. Nr 83 poz. 578, ze zm./, uprawnienia niniejsze uprawniają do projektowania obiektu budowlanego związanego z obiektem budowlanym, takim jak:

- a) droga, w rozumieniu przepisów o drogach publicznych, z wyłączeniem drogowych obiektów inżynierskich oprócz przepustów;
- b) droga dla ruchu i postoju statków powietrznych oraz przepust.

III. Na podstawie § 15 w/w rozporządzenia, niniejsze uprawnienia do projektowania w specjalności drogowej uprawniają do sporządzania projektu zagospodarowania działki lub terenu, w zakresie tej specjalności.

Pouczenie

Od niniejszej decyzji służy odwołanie do Krajowej Komisji Kwalifikacyjnej Polskiej Izby Inżynierów Budownictwa w Warszawie, za pośrednictwem Okręgowej Komisji Kwalifikacyjnej Pomorskiej Okręgowej Izby Inżynierów Budownictwa w terminie 14 dni od daty jej doręczenia.

Skład orzekający Okręgowej Komisji Kwalifikacyjnej:



PRZEWODNICZĄCY
Okręgowej Komisji Kwalifikacyjnej
[Signature]
dr inż. Leszek Niedostatkiwicz

WICEPRZEWODNICZĄCY
Okręgowej Komisji Kwalifikacyjnej
[Signature]
mgr inż. Zbigniew Drewnowski

CZŁONEK
Okręgowej Komisji Kwalifikacyjnej
[Signature]
dr inż. Marek Wesółowski

Otrzymują:

- 1. Pan Tomasz Ślusarz
- 81-384 Gdynia, ul. Władysława IV 61/11
- 2. Okręgowa Rada Izby
- 3. Główny Inspektor Nadzoru Budowlanego
- 4. aa

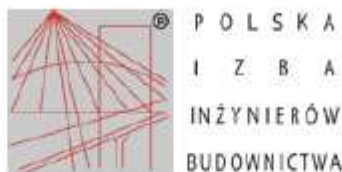

Zaświadczenie
o numerze weryfikacyjnym:
POM-VQ9-7RU-WHW *

Pan Tomasz Ślusarz o numerze ewidencyjnym POM/BD/0268/12
adres zamieszkania ul. Jaśminowy Stok 70/1, 80-177 Gdańsk
jest członkiem Pomorskiej Okręgowej Izby Inżynierów Budownictwa i posiada wymagane
ubezpieczenie od odpowiedzialności cywilnej.
Niniejsze zaświadczenie jest ważne od 2022-08-01 do 2023-07-31.

Zaświadczenie zostało wygenerowane elektronicznie i opatrzone bezpiecznym podpisem elektronicznym
weryfikowanym przy pomocy ważnego kwalifikowanego certyfikatu w dniu 2022-08-09 roku przez:

Krzysztof Wilde, Przewodniczący Rady Pomorskiej Okręgowej Izby Inżynierów Budownictwa.

Zgodnie z art. 78¹ K.c.

§ 1. Do zachowania elektronicznej formy czynności prawnej wystarczy złożenie oświadczenia woli w postaci elektronicznej i opatrzenie go
kwalifikowanym podpisem elektronicznym.

§ 2. Oświadczenie woli złożone w formie elektronicznej jest równoważne z oświadczeniem woli złożonym w formie pisemnej.

* Weryfikację poprawności danych w niniejszym zaświadczeniu można sprawdzić za pomocą numeru weryfikacyjnego zaświadczenia na
stronie Polskiej Izby Inżynierów Budownictwa www.piiib.org.pl lub kontaktując się z biurem właściwej Okręgowej Izby Inżynierów
Budownictwa.



POMORSKA OKRĘGOWA
IZBA INŻYNIERÓW BUDOWNICTWA
80 840 Gdańsk, ul. Świętojańska 43/44
(1) Tel. 58-324-89-77
Fax 58-301-44-98

Gdańsk, dnia 28 grudnia 2011 r.

syg. akt 403/POM/OKK/11

DECYZJA

Na podstawie art. 24 ust.1 pkt 2 ustawy z dnia 15 grudnia 2000 r. o samorządach zawodowych architektów, inżynierów budownictwa oraz urbanistów /Dz.U. z 2001 r. Nr 5 poz. 42, ze zm./, art. 12 ust. 3, **art.13 ust.1 pkt 1, art. 14 ust. 1 pkt 2a** ustawy z dnia 07 lipca 1994 r. Prawo budowlane /tekst jednolity Dz. U. z 2010 r. Nr 243, poz. 1623 ze zm./, **§ 6 pkt 1 i 2, § 11 ust. 1 pkt 1, § 15, § 18 ust. 1 pkt 1 i 2** rozporządzenia Ministra Transportu i Budownictwa z dnia 28 kwietnia 2006 r. w sprawie samodzielnych funkcji technicznych w budownictwie /Dz. U. z 2006 r. Nr 83 poz. 578, ze zm./ oraz art. 104 Kodeksu postępowania administracyjnego /t.j. Dz.U. z 2000 r. Nr 98, poz.1071 ze zm./

**Okręgowa Komisja Kwalifikacyjna
Pomorskiej Okręgowej Izby Inżynierów Budownictwa**
stwierdza, że:

Pan ADAM STYPIK
magister inżynier
urodzony dnia 24.03.1983 r. w Nidzicy

uzyskał
UPRAWNIENIA BUDOWLANE
numer ewidencyjny: POM/0294/POOD/11

**do projektowania bez ograniczeń
w specjalności drogowej**

UZASADNIENIE

W związku z uwzględnieniem w całości żądania strony, na podstawie art. 107 § 4 K.p.a. odstępuje się od uzasadnienia decyzji. Szczegółowy zakres prac projektowych objętych uprawnieniami budowlanymi został określony na drugiej stronie decyzji i stanowi jej integralną część.

Pan Adam Stypik upoważniony jest do:

- I.** Na podstawie art. 12 ust.1 pkt 1, art. 13 ust. 4 ustawy Prawo budowlane, w specjalności drogowej, bez ograniczeń do:
- a) projektowania, sprawdzania projektów architektoniczno-budowlanych i sprawowania nadzoru autorskiego,
 - b) sprawowania kontroli technicznej utrzymania obiektów budowlanych.
- II.** Na podstawie § 18 ust. 1 pkt 1 i 2 powołanego na wstępie rozporządzenia Ministra Transportu i Budownictwa z dnia 28 kwietnia 2006 r. w sprawie samodzielnych funkcji technicznych w budownictwie /Dz. U. z 2006 r. Nr 83 poz. 578, ze zm./, uprawnienia niniejsze uprawniają do projektowania obiektu budowlanego związanego z obiektem budowlanym, takim jak:
- a) droga, w rozumieniu przepisów o drogach publicznych, z wyłączeniem drogowych obiektów inżynierskich oprócz przepustów;
 - b) droga dla ruchu i postoju statków powietrznych oraz przepust.
- III.** Na podstawie § 15 w/w rozporządzenia, niniejsze uprawnienia do projektowania w specjalności drogowej uprawniają do sporządzania projektu zagospodarowania działki lub terenu, w zakresie tej specjalności.

Pouczenie

Od niniejszej decyzji służy odwołanie do Krajowej Komisji Kwalifikacyjnej Polskiej Izby Inżynierów Budownictwa w Warszawie, za pośrednictwem Okręgowej Komisji Kwalifikacyjnej Pomorskiej Okręgowej Izby Inżynierów Budownictwa w terminie 14 dni od daty jej doręczenia.

Skład orzekający Okręgowej Komisji Kwalifikacyjnej:



PRZEWODNICZĄCY
Okręgowej Komisji Kwalifikacyjnej
[Signature]
dr inż. Leszek Niedostatkiwicz

WICEPRZEWODNICZĄCY
Okręgowej Komisji Kwalifikacyjnej
[Signature]
mgr inż. Zbigniew Drewnowski

CZŁONEK
Okręgowej Komisji Kwalifikacyjnej
[Signature]
dr inż. Marek Wesółowski

Otrzymują:

- 1. Pan Adam Stypik
- 80-394 Gdańsk, ul. Kołobrzeska 50g/15
- 2. Okręgowa Rada Izby
- 3. Główny Inspektor Nadzoru Budowlanego
- 4. a/a



Zaświadczenie

o numerze weryfikacyjnym:

POM-5XL-1M6-39E *

Pan Adam Stypik o numerze ewidencyjnym POM/BD/0127/12
adres zamieszkania ul. Dywizjonu 303 35C/13, 80-462 Gdańsk
jest członkiem Pomorskiej Okręgowej Izby Inżynierów Budownictwa i posiada wymagane
ubezpieczenie od odpowiedzialności cywilnej.
Niniejsze zaświadczenie jest ważne od 2023-03-01 do 2024-02-29.

Zaświadczenie zostało wygenerowane elektronicznie i opatrzone bezpiecznym podpisem elektronicznym
weryfikowanym przy pomocy ważnego kwalifikowanego certyfikatu w dniu 2023-01-31 roku przez:

Krzysztof Wilde, Przewodniczący Rady Pomorskiej Okręgowej Izby Inżynierów Budownictwa.

Zgodnie z art. 78¹ K.c.

§ 1. Do zachowania elektronicznej formy czynności prawnej wystarczy złożenie oświadczenia woli w postaci elektronicznej i opatrzenie go kwalifikowanym podpisem elektronicznym.

§ 2. Oświadczenie woli złożone w formie elektronicznej jest równoważne z oświadczeniem woli złożonym w formie pisemnej.

* Weryfikację poprawności danych w niniejszym zaświadczeniu można sprawdzić za pomocą numeru weryfikacyjnego zaświadczenia na stronie Polskiej Izby Inżynierów Budownictwa www.piib.org.pl lub kontaktując się z biurem właściwej Okręgowej Izby Inżynierów Budownictwa.



Weryfikacja poprawności danych w niniejszym zaświadczeniu możliwa jest za pomocą numeru weryfikacyjnego zaświadczenia na stronie Polskiej Izby Inżynierów Budownictwa www.piib.org.pl lub kontaktując się z biurem właściwej Okręgowej Izby Inżynierów Budownictwa.

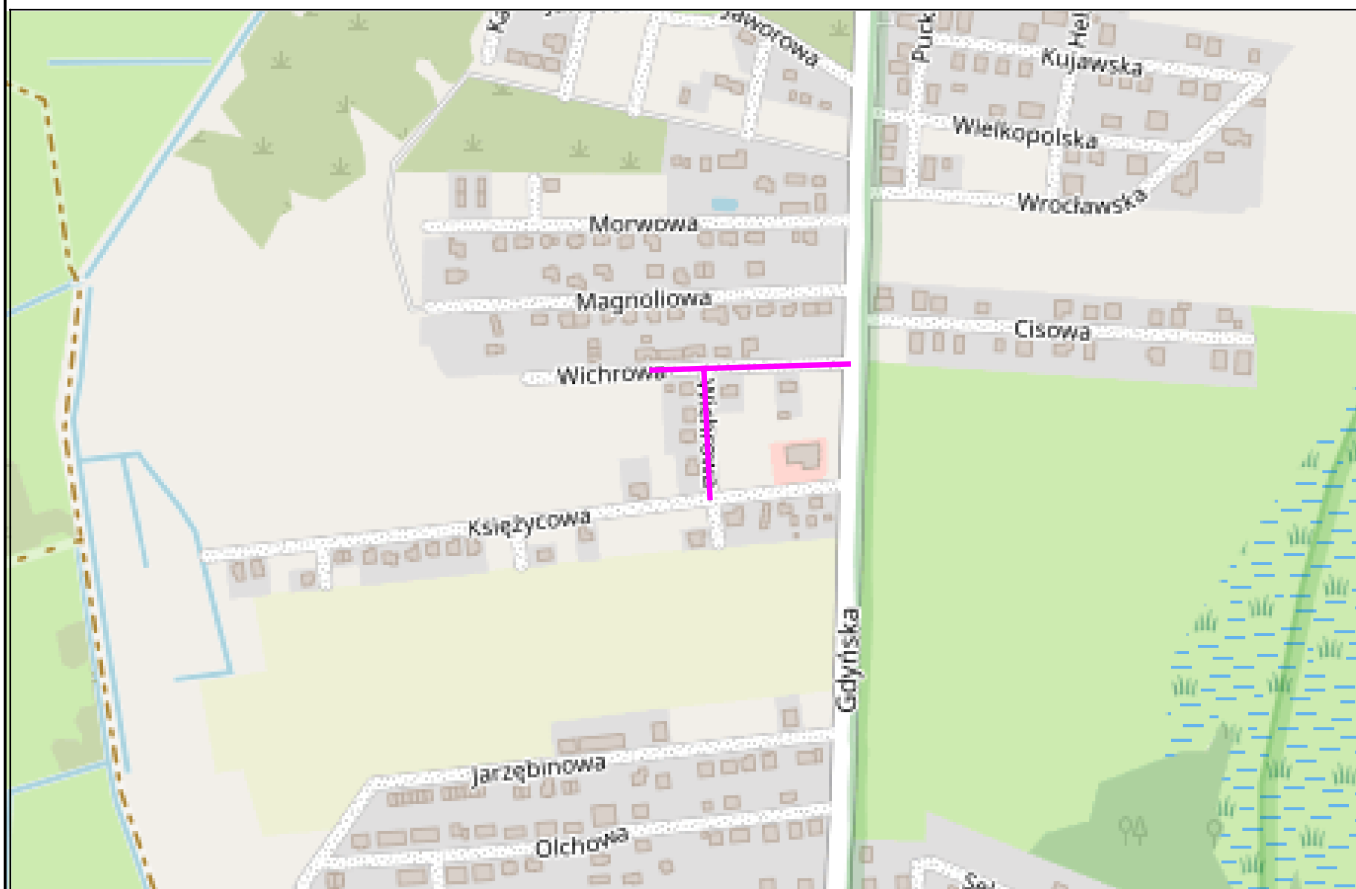

LEGENDA:

— zakres opracowania

DROGADO
Tomasz Ślusarz

ul. Władysława IV 61/11
81-384 Gdynia
NIP 584-251-03-71

Nazwa
projektu:

UTWARDZENIE ULICY WICHROWEJ W MOSTACH
W RAMACH INWESTYCJI "UTWARDZENIE DRÓG PŁYTAMI",
GMINA KOSAKOWO

Nazwa
rysunku:

PLAN ORIENTACYJNY

Branża:

Drogowa

Stadium:

Projekt wykonawczy

Projektant:

mgr inż. Tomasz Ślusarz

Upr. nr:

POM/0094/POOD/12

Spec:

drogowa

Sprawdzający:

mgr inż. Adam Stypik

Upr. nr:

POM/0294/POOD/11

Spec:

drogowa

Skala:

1:10000

Podpis:

Data:

06.2023

Nr rys.

1.0

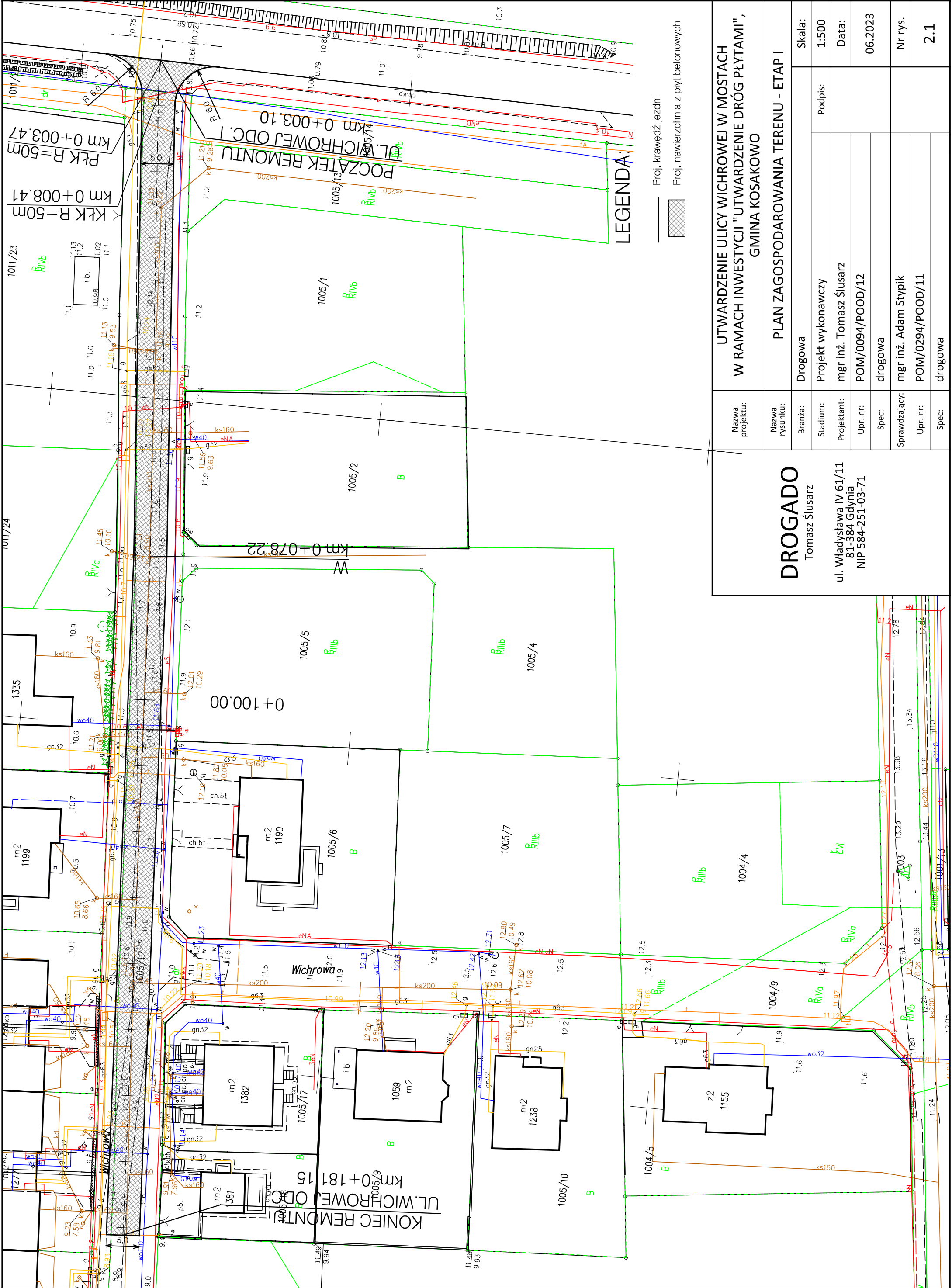

Nazwa projektu:	UTWARDZENIE ULICY WICHROWEJ W MOSTACH W RAMACH INWESTYCJI "UTWARDZENIE DRÓG PŁYTAMI", GMINA KOSAKOWO				
Nazwa rysunku:	PLAN ZAGOSPODAROWANIA TERENU - ETAP I				
Branża:	Drogowa	Skala:		1:500	
Stadium:	Projekt wykonawczy	Podpis:		Data:	
Projektant:	mgr inż. Tomasz Ślusarz				
Upr. nr:	POM/0094/POOD/12			06.2023	
Spec:	drogowa				
Sprawdzający:	mgr inż. Adam Stypik			Nr rys.	
Upr. nr:	POM/0294/POOD/11			2.1	
Spec:	drogowa				

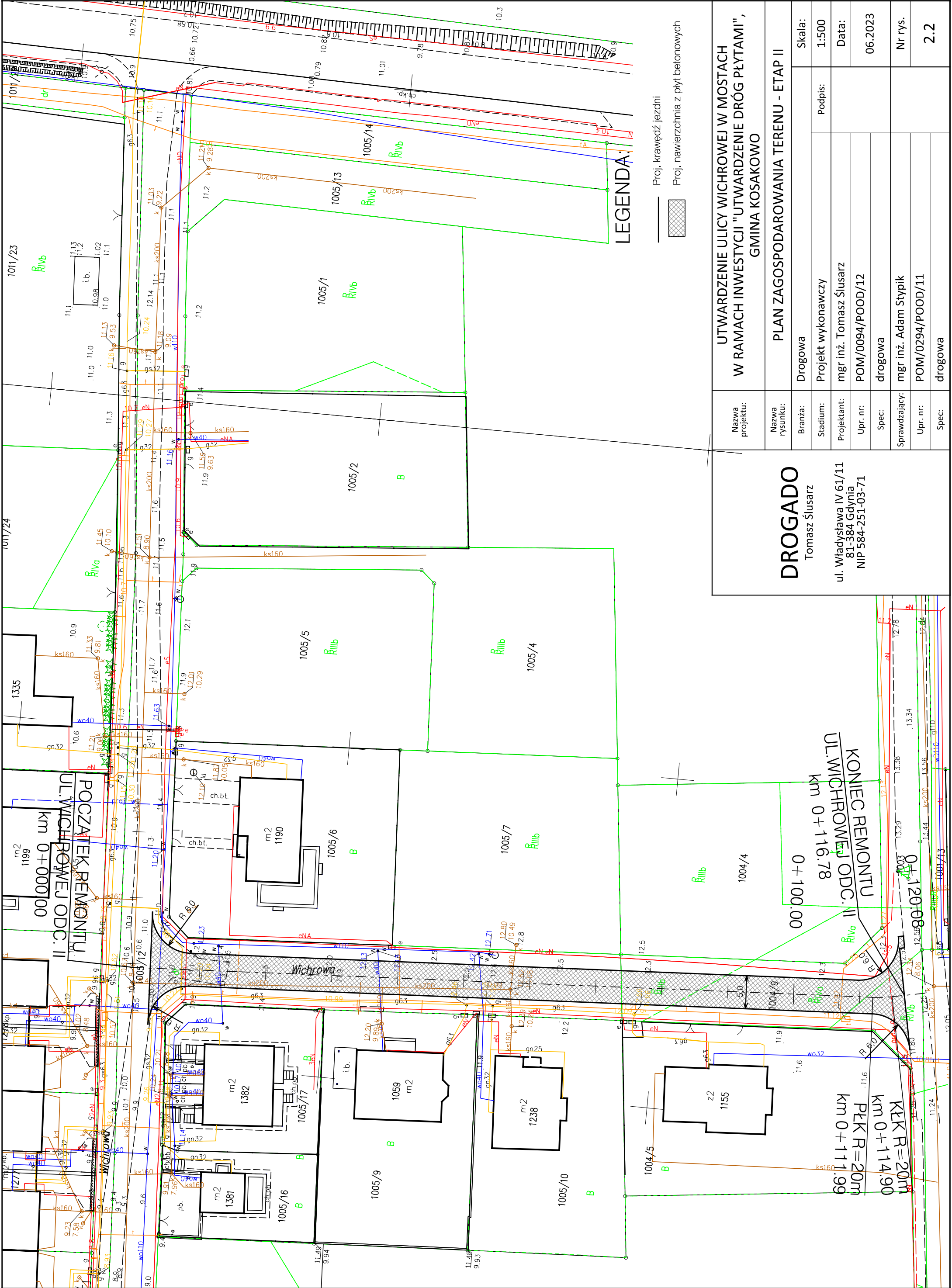

UTWARDZENIE ULICY WICHROWEJ W MOSTACH W RAMACH INWESTYCJI "UTWARDZENIE DRÓG PŁYTAMI", GMINA KOSAKOWO		Nazwa projektu:	DROGADO Tomasz Ślusarz			
Nazwa rysunku:	Plan zagospodarowania terenu - etap II	Nazwa rysunku:	Drogowa			
Branża:		Branża:	Drogowa			
Stadium:		Stadium:	Projekt wykonawczy			
Projektant:		Projektant:	mgr inż. Tomasz Ślusarz			
Upr. nr:		Upr. nr:	POM/0094/POOD/12			
Spec:		Spec:	drogowa			
Sprawdzający:		Sprawdzający:	mgr inż. Adam Stypik			
Upr. nr:		Upr. nr:	POM/0294/POOD/11			
Spec:		Spec:	drogowa			
Skala:		Skala:	1:500			
Podpis:		Podpis:				
Data:		Data:	06.2023			
Nr rys.		Nr rys.	2.2			

ZIELEŃ JEZDNIA ZIELEŃ

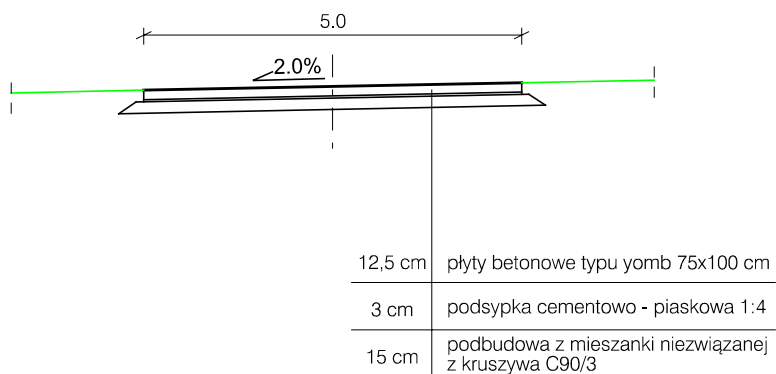

<div>DROGADO</div> <div>Tomasz Ślusarz</div> <div>ul. Władysława IV 61/11</div> <div>81-384 Gdynia</div> <div>NIP 584-251-03-71</div>	Nazwa projektu:	UTWARDZENIE ULICY WICHROWEJ W MOSTACH W RAMACH INWESTYCJI "UTWARDZENIE DRÓG PŁYTAMI", GMINA KOSAKOWO		
	Nazwa rysunku:	PRZEKROJE NORMALNE		
	Branża:	Drogowa		Skala:
	Stadium:	Projekt wykonawczy	Podpis:	1:100
	Projektant:	mgr inż. Tomasz Ślusarz		Data:
	Upr. nr:	POM/0094/POOD/12		06.2023
	Spec:	drogowa		
	Sprawdzający:	mgr inż. Adam Stypik		Nr rys.
	Upr. nr:	POM/0294/POOD/11		3.1
	Spec:	drogowa		