

Województwo: śląskie
Powiat: m. Gliwice
Jednostka ewidencyjna: 246601_1, Gliwice
Dkręb: 0024, Kłodnica

SKALA 1:500

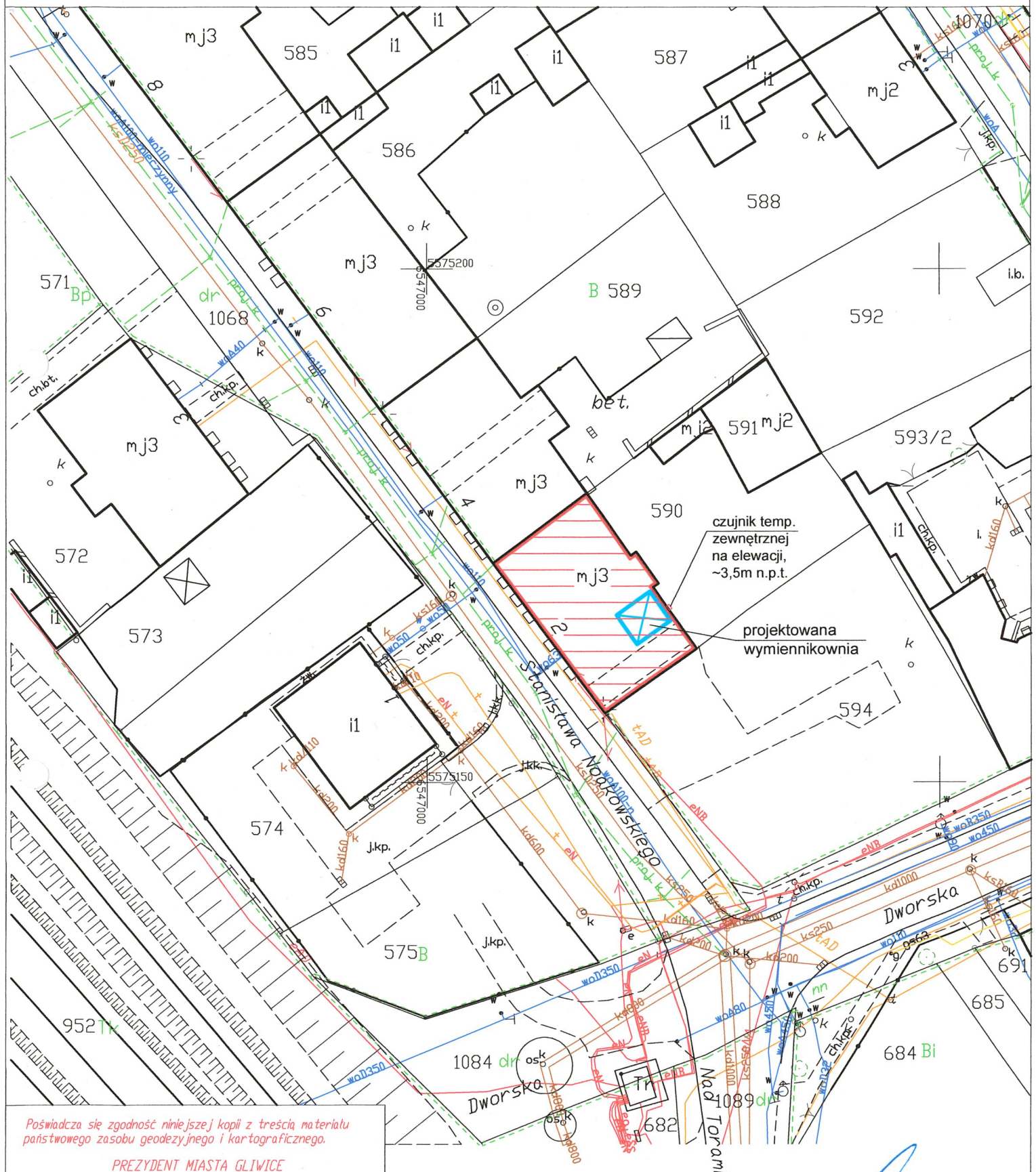

Poświadczam zgodność niniejszej kopii z treścią materiału państwowego zasobu geodezyjnego i kartograficznego.

PREZYDENT MIASTA GLIWICE

Nazwa materiału zasobu: Mapa zasadnicza
Identyfikator ewidencyjny materiału zasobu: P.2466.2000.191
Data wykonania kopii: 2021.04.08
Licencja nr PZ.463.2021_2466_CL1 z dnia 09.04.2021r

inż. Marek Czarnecki
Uprawnienia budowlane do projektowania
i kierowania robotami budowlanymi
w specjalności konstrukcyjno-budowlanej;
nr ewid. 31/K/2866/PWOK/09

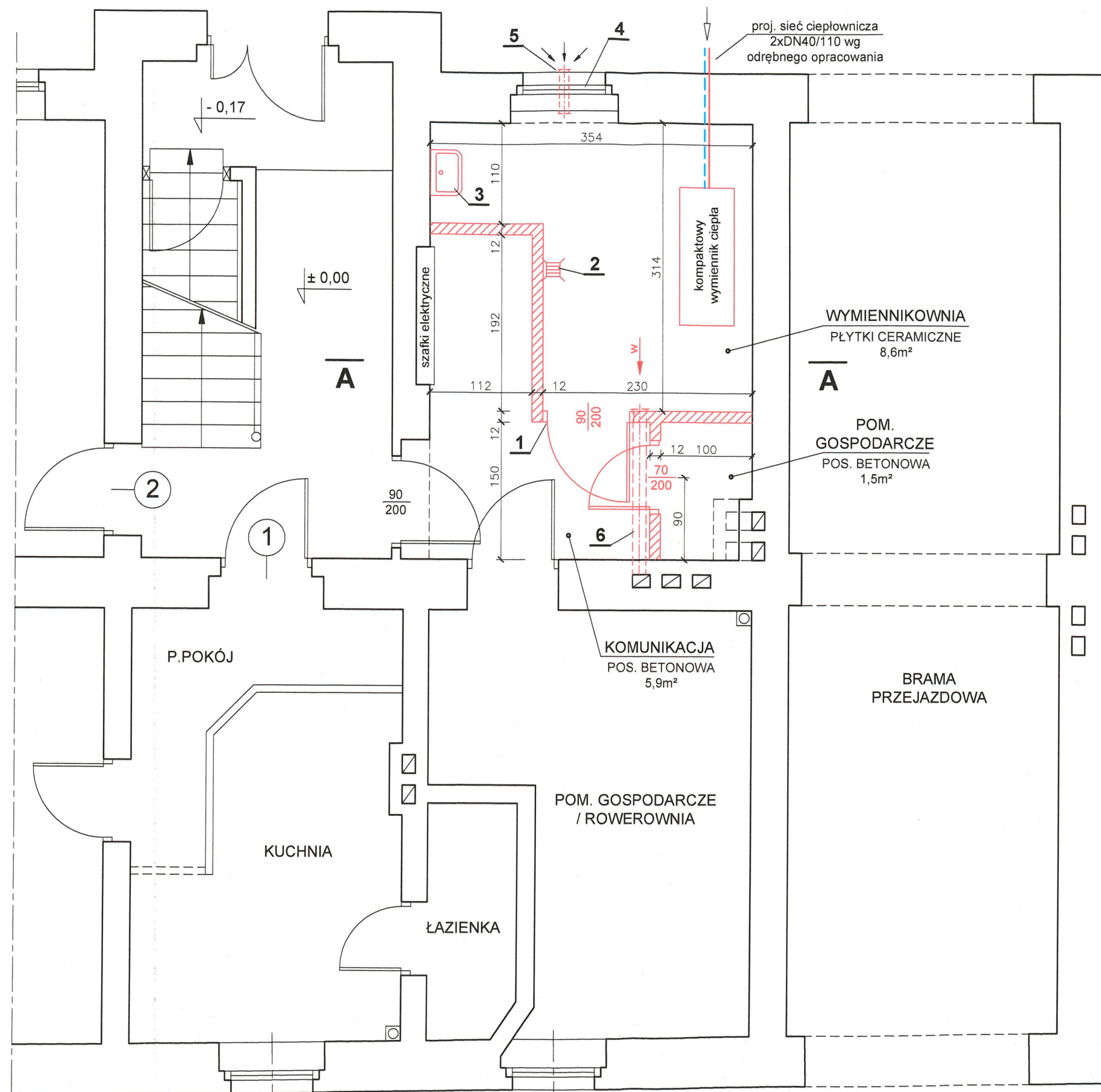

ul. Noakowskiego

UWAGI DOT. POMIESZCZENIA WYMIENNIKOWNI:

- Posadzkę z płytek ceramicznych (gres techniczny) ułożyć ze spadkiem 1,5% w kierunku wpustu podłogowego.
- Ściany otynkować na gładko. Do wysokości 1,5m wykonać lamperię zmywalną z lakieru akrylowego. Ściany powyżej lamperii malować farbą emulsyjną lateksową w jasnym kolorze.
- Sufit (strop pod mieszkaniem nr 3) docieplić wełną mineralną gr. 15cm i malować mineralną farbą strukturalną w jasnym kolorze.
- Roboty prowadzić w uzgodnieniu i pod nadzorem PEC Gliwice.

Przekrój A - A

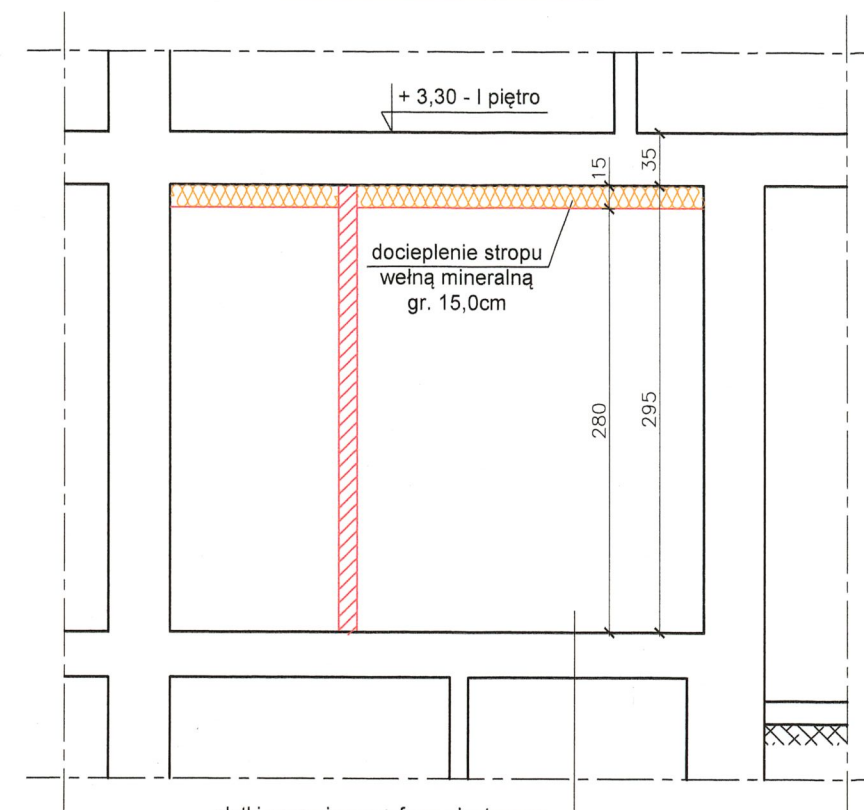

płytki ceramiczne + fuga elastyczna
 elastyczna zaprawa klejowa do płytek
 izolacja przeciwwilgociowa
 (elastyczna zaprawa uszczelniająca)
 istniejąca posadzka betonowa

LEGENDA:

- projektowana ścianka działowa EI60 z pustaków ceramicznych gr. 11,5cm łączonych metodą "pióro-wpust"
- projektowana wentylacja grawitacyjna

- 1 - drzwi stalowe EI30, wyposażone w zamek patentowy
- 2 - istniejący wpust podłogowy do wymiany na PVC 150x150 z kratką stalową nierdzewną
- 3 - zlew stalowy jednokomorowy 40x40cm
- 4 - okno PVC uchylno-rozwieralne 90/180cm
- 5 - projektowany nawietrzak Ø150 (wylot 30cm nad posadzką zakończony anemostatem, od zewnątrz czerpnia z blachy ocynkowanej)
- 6 - kanał wentylacyjny Ø150 z blachy tytan-cynk, l=1,8m

inż. Marek Czarnecki
 Uprawnienia budowlane do projektowania
 i kierowania robotami budowlanymi
 w specjalności konstrukcyjno-budowlanej
 nr ewid.: SLK/2866/PWOK/09

ZAKŁAD PROJEKTOWO - HANDLOWY "PROJ-PROSPER" Gliwice				
Opracował:	inż. M. CZARNECKI	upr. SLK/2866/PWOK/09	branża budowlana	Data:
				11.2021
Inwestor:	Zarząd Budynków Miejskich II TBS Sp. z o.o. 44-100 Gliwice, ul. Warszawska 35B			Stadium:
Obiekt:	Budynek mieszkalny przy ul. Noakowskiego 2 w Gliwicach			Skala:
Projekt:	Wydzielenie pomieszczenia wymiennikowni BRANŻA BUDOWLANA			1:50
Tytuł rys.:	Rzut parteru - stan projektowany			Nr rys.:
				W-02