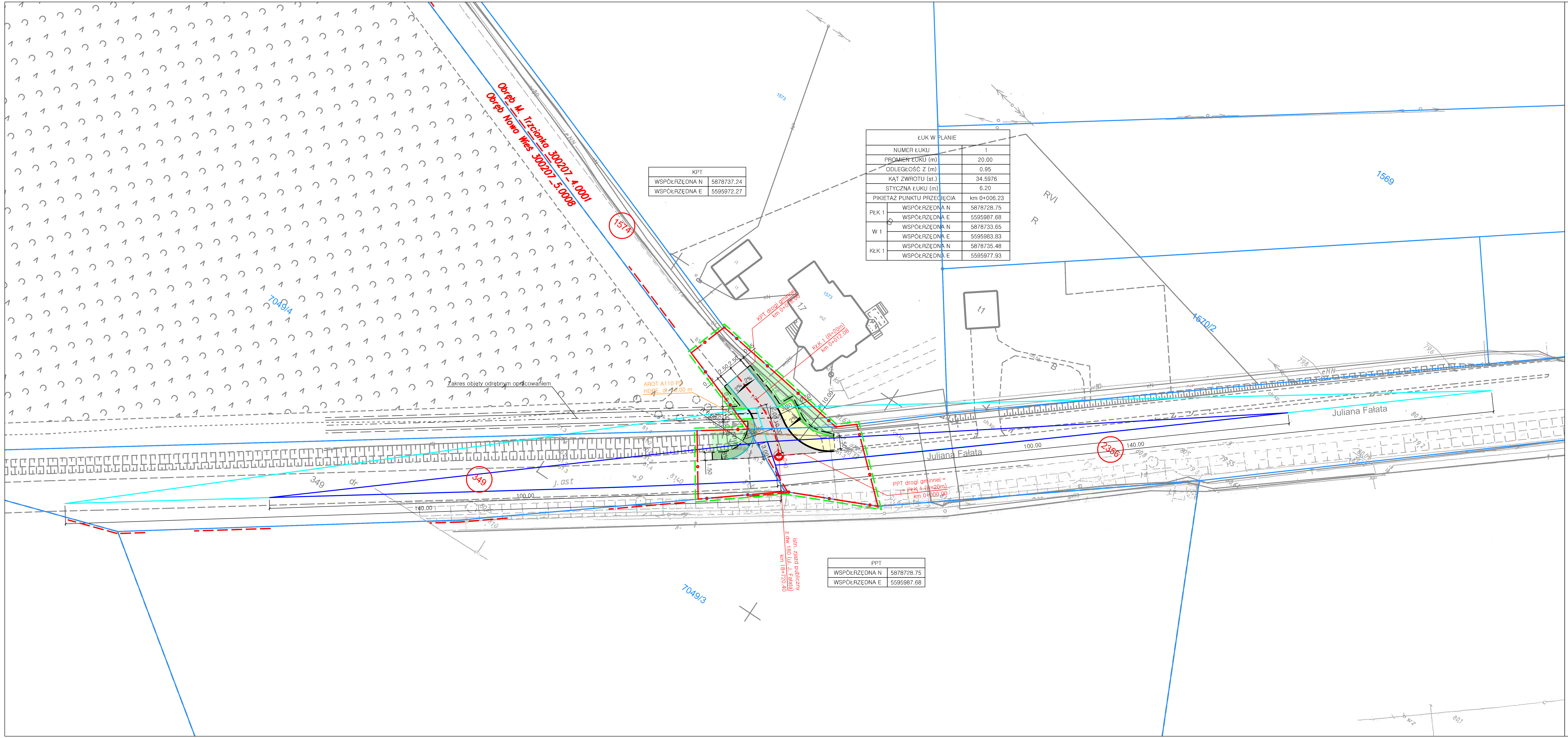

KPT	
WSPÓŁRZĘDNA N	5878737.24
WSPÓŁRZĘDNA E	5595972.27

ŁUK W PLANIE		
NUMER ŁUKU		1
PROMIEŃ ŁUKU (m)		20.00
ODLEGŁOŚĆ Z (m)		0.95
KĄT ZWROTU (st.)		34.5976
STYCZNA ŁUKU (m)		6.20
PIKIETAŻ PUNKTU PRZECIĘCIA		km 0+006.23
PŁK 1	WSPÓŁRZĘDNA N	5878728.75
	WSPÓŁRZĘDNA E	5595987.68
W 1	WSPÓŁRZĘDNA N	5878733.65
	WSPÓŁRZĘDNA E	5595983.83
KŁK 1	WSPÓŁRZĘDNA N	5878735.48
	WSPÓŁRZĘDNA E	5595977.93

PPT	
WSPÓŁRZĘDNA N	5878728.75
WSPÓŁRZĘDNA E	5595987.68

LEGENDA:

- 1573 – istn. numer ewidencyjny nieruchomości
- 2356 – istn. numer ewidencyjny nieruchomości przewidzianych pod inwestycję
- – istn. granica nieruchomości
- – proj. linia rozgraniczająca teren inwestycji
- – proj. linie terenu niezbędnego dla obiektów budowlanych
  Inwestycja oddziaływuje w zakresie terenu niezbędnego dla obiektów zgodnie z art. 3 pkt 20 ustawy z dnia 7 lipca 1994 r. "Prawo budowlane" obszarem oddziaływania obiektu jest również obszar wyznawczy w otoczeniu obiektu budowlanego na podstawie przepisów odrębnych (w tym warunków technicznych)
- – proj. jezdnia zjazdu o nawierzchni bitumicznej
- – proj. ścieżka pieszo-rowerowa o nawierzchni z betonowej kostki brukowej (kolor szary)
- – proj. ścieżka rowerowa o nawierzchni z kruszywa łamanego
- – proj. pobocze lub opaska gruntowa
- – proj. zieleń (warstwa humusu obsiana mieszanką traw)
- – proj. oś główna zjazdu publicznego
- – proj. pasy ruchu
- – proj. oś ścieżki rowerowej
- – proj. krawędź zjazdu bitumicznego
- – proj. styczna łuków w planie
- – proj. krawędź pobocza gruntowego
- – proj. krawężnik betonowy typ uliczny 20x30 cm
- – proj. krawężnik betonowy typ uliczny najazdowy 20x22 cm
- – proj. obrzeże betonowe 8x30 cm
- – proj. skarpy
- – proj. rura osłonowa na istn. sieci eletrotechnicznej
- 1 0+0 – znaki hektometrowe i kilometrowe
- 2% – proj. pochylenie poprzeczne
- – pole widoczności przy zbliżaniu się do skrzyżowania po drodze podporządkowanej
- – pole widoczności przy ruszaniu z miejsca zatrzymania

jednostka projektowa: BIURO INŻYNIERII LĄDOWEJ EuroStrada RUFIN JARKA
ADRES: ul. Przemysłowa 5/19, 64-700 Czarnków
TELEFON: +48 698 92 00 73
E-MAIL: eurostrada@wp.pl

PRAWA AUTORSKIE ZASTRZEŻONE COPY RIGHTS RESERVED
Przedmiotowy projekt chroniony jest prawem autorskim zgodnie z art. 1 Ustawy o Prawie Autorskim i Prawach Pokrewnych z dnia 4 lutego 1984 r. (Dz. U. Nr 34 poz. 83)

zadanie	PRZEBUDOWA ZJAZDU PUBLICZNEGO Z DROGI WOJEWÓDZKIEJ NR 180 NA DROGĘ GMINNĄ WEWNĘTRZNĄ (OS. DOMAŃSKIEGO) W M. TRZCIANKA		
inwestor	Gmina Trzcianka ul. Sikorskiego 7, 64-980 Trzcianka tel. (0-67) 352-73-04		
rysunek	PLAN ZAGOSPODAROWANIA TERENU		
projektant (branża drogowa)	mgr inż. Rufin Jarka WKP/0294/POOD/12	do projektowania bez ograniczeń w specjalności drogowej	podpis
sprawdzający (branża drogowa)	inż. Adam Chmielewski WKP/0231/POOD/06	do projektowania bez ograniczeń w specjalności drogowej	podpis

stadium	branża	skala	data	nr rysunku
Projekt wykonawczy	Drogowa	1:500	09.2020	2