

MAPA DO CELÓW  
PROJEKTOWYCH

Oznaczenie kancelaryjne zgłoszenia pracy geodezyjnej	GN-OD.6641.122.2017		
Nazwa miejscowości	Złotów		
Jednostka ewidencyjna	identyfikator	303101_1	
Obręb ewidencyjny	Nazwa	Złotów - Miasto	
	identyfikator	0089	
Nazwa mapy	identyfikator	0089	
	nazwa	Złotów 89	
Skala mapy	1:500		
Nazwa układu współrzędnych	prostokątnych płaskich	„2000/6”	
Układ	Kraski	Kraski	
	wysokości	Kraski	
Oznaczenie granic obszaru który był przedmiotem aktualizacji			
Nr sekcji	6.199.13.21.1.4, 6.199.13.21.2.3, 6.199.13.21.3.2, 6.199.13.21.4.1		
Informacje o służebnościach gruntowych mających wpływ na zagospodarowanie gruntów zlokalizowanych w granicach projektowanej inwestycji	Służebności nie sprawdzano		
Data opracowania mapy	08.06.2017 r.		
Stan aktualny na dzień	07.06.2017 r.		

Usługi Geodezyjne i Kartograficzne  
„GEOMAR” Mariusz Lipiński  
78-600 Wałcz, ul. Wojska Polskiego 2-6  
t. 767-121-47-30, REGON 57083222  
tel. 502 855 503

Geodeta Upr. Nr 18499  
mgr inż. Mariusz Lipiński

opracował :

Podpisuje się, że niniejszy dokument został opracowany w wyniku prac geodezyjnych i kartograficznych, których rezultaty zawiera opłatom techniczny wpisany do ewidencji materiałów państwowego zasobu geodezyjnego i kartograficznego

STAROSTA ZŁOTOWSKI

P. 3031. 22.17. 746

(identyfikator ewidencyjny materiału zasobu - opłatom techniczny)

2017-06-14

(Data wpisania opłatom technicznego do ewidencji materiałów zasobu)

mgr inż. Mariusz Lipiński

(imię, nazwisko i podpis osoby reprezentującej organ)

GRANICE OPRACOWANIA MPZP

LINIE LINIE ROZGRANICZAJĄCE TERENY O RÓŻNYM PRZEZNACZENIU USTALONE W MPZP NANIESIONE PRZEZ GEODETĘ

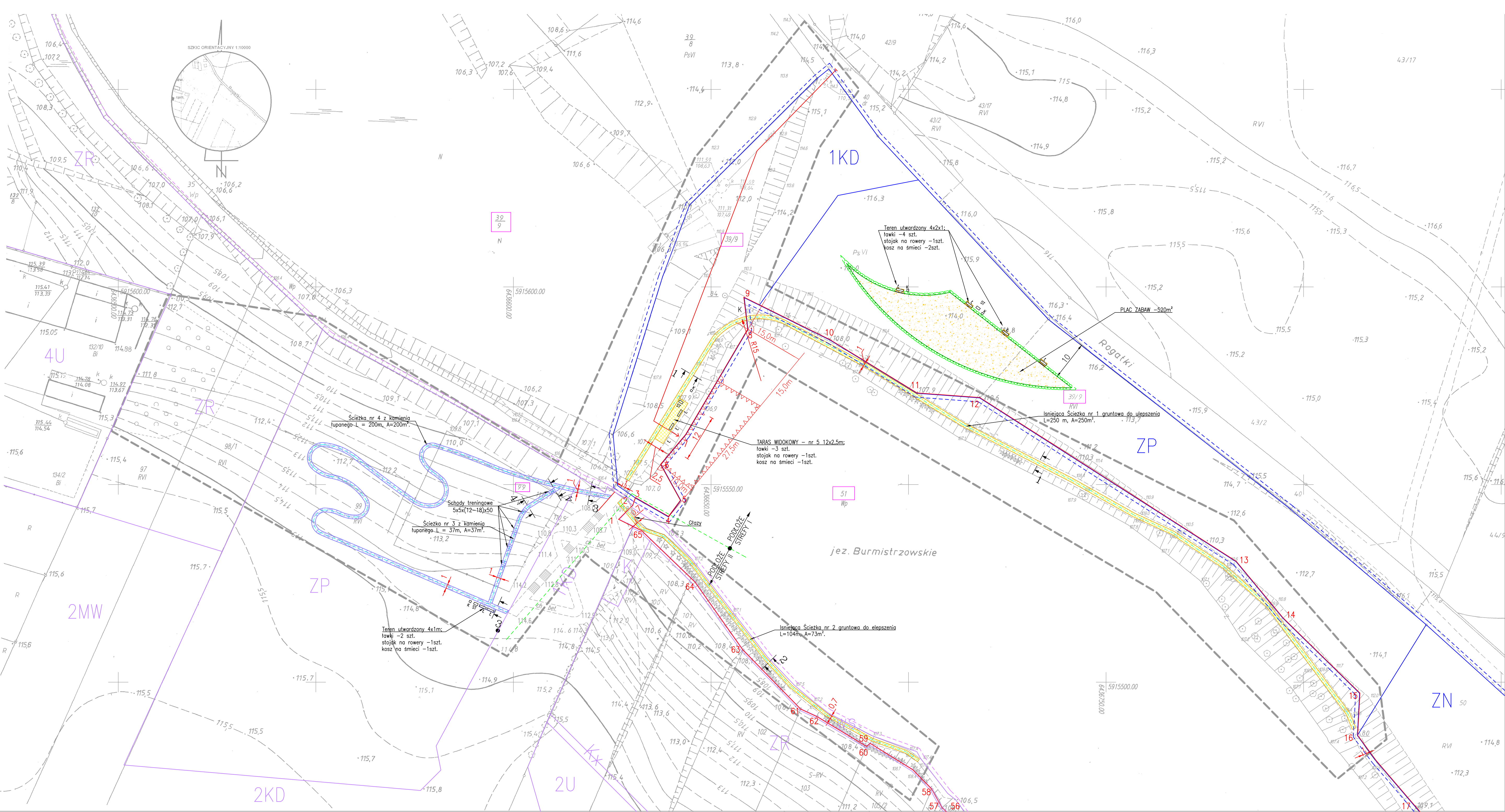

Z A ZGODNOŚĆ Z ORYGINAŁEM WRZESIEŃ 2020

- LEGENDA:
- NAWIERZCHNIA GRUNTOWA ULEPSZONA

NAWIERZCHNIA Z KAMienia ŁUPANEGO

KISZKA FASZYNOWA

ELEMENTY MAŁEJ ARCHITEKTURY

ŁAWKA

KOSZ NA ŚMIECI

STOJAK NA ROWERY

ŻYWOPLÓT
- MPZP:
- GRANICA OPRACOWANIA MPZP UCHWAŁA XXVII/272/13 Z DN. 23.06.2013r.
- GRANICA OPRACOWANIA MPZP UCHWAŁA V/34/11 Z DN. 29.03.2011r.
- LINIE ROZGRANICZAJĄCE TERENY O RÓŻNYM SPOSOBIE ZAGOSPODAROWANIA
- TERENY ZIELENI PUBLICZNEJ
- TERENY ZIELENI NIEPUBLICZNEJ
- TERENY DRÓG PUBLICZNYCH
- TERENY ZIELENI REKREACYJNEJ
- TERENY ZABUDOWY MIESZK. WIELORODZ.
- TERENY ZABUDOWY USŁUGOWEJ
- TERENY INFRASTRUKTURY KANALIZACJI
- TERENY CIĄGÓW PIESZO-ROWEROWYCH
- TERENY DRÓG PUBLICZNYCH
- TERENY WÓD POWIERZCHNIOWYCH
- TERENY WODY STOJĄCEJ

DWZ NR12 Z DN. 15.03.2017r.

GRANICE TERENU OBJĘTEGO DECYZJĄ

NIEPRZEKRACZALNA LINIA ZABUDOWY

KIERUNEK DOJAZDU

PROJEKTOWANIE I NADZÓR BUDOWLANY "PRO-BUD"			
77-400 ZŁOTÓW, ul.NORWIDA 7			
TEMAT :	PROJEKT ZAGOSPODAROWANIA TERENU JEZIORO BURMISTRZOWSKIE-EKO PARK		
OBJEKT :	ŚCIEŻKA SPACEROWA I REKREACYJNA TRASY WADOKOWY	BRANŻA:	DROGOWA
ADRES :	77-400 ZŁOTÓW, UL. ROGATKI DZIAŁKI NR 39/3, 51, 99	PROJEKT WYKONAWCZY	SKALA: 1:500
INWESTOR :	GMINA MIASTO ZŁOTÓW AL. PIASTA 1 77-400 ZŁOTÓW		
PROJEKTANT DROGOWY :	mgr inż. GRZEGÓRZ WITKOWICZ UPIB. BUD. NR DROG. 7331/1/20/9/2020		
PROJEKTANT ARCH. :	mgr inż. arch. KATARZYNA TEUSZ UPIB. BUD. NR DROG. 7331/1/23/9/2021		
OPRACOWAŁ :	mgr inż. GRZEGÓRZ WITKOWICZ		
DATA :	STYCZEŃ 2021r.		NR RYS.