

WYKONANIE IZOLACJI POZIOMEJ  
MIEJSCJI DWURZĘDOWEJ SILIKONOWEJ SMK  
POWYZEJ GRUNTU (15-30 cm)

- ŚCIANY I STROPY
- TERMOMODERNIZACJA ŚCIAN ZEWNĘTRZNYCH
- ISTNIEJĄCE ZAMUROWANIA OTWORÓW

**BILANS POWIERZCHNI**

RZUT PIWNIC		POW.
NR. POM.	NAZWA POMIESZCZENIA	POW.
01	WC	1,05
02	WC	1,05
03	WC	1,05
04	POŁ. WĄZKOWNE	4,57
05	POŁ. WĄZKOWNE	13,39
06	KOTŁOWNIA	26,40
07	POŁ. WĄZKOWNE	8,08
08	POŁ. WĄZKOWNE	4,04
09	POŁ. WĄZKOWNE	6,71
10	POŁ. WĄZKOWNE	18,93
11	POŁ. WĄZKOWNE	11,06
12	KOMUNIKACJA	19,31
13	POŁ. WĄZKOWNE	14,10
14	POŁ. WĄZKOWNE	12,52
15	POŁ. WĄZKOWNE	18,18
16	POŁ. WĄZKOWNE	8,71
17	KORIDAR	31,73
018	KALITA SPOKOJNA	9,91
		210,79 m <sup>2</sup>

**ARTMANU STUDIO** ARTMANU@WP.PL  
 EL: 510 182 914  
 FAX: 7170 727 49

**PROJEKTOWANIE I WYKONAWSTWO**  
 SIEDZIBA: 63-400 OSTROW WILCZ. UL. DEMBINSKIEGO 18/17

**ADRES DO KORESPONDENCJI:**  
 ARTMANU STUDIO, MARTA FIEMA  
 UL. PARKOWA 25:51-51B WROCŁAW ARTMANU@WP.PL  
 TEL: 510 182 914

Investor: ZESPÓŁ SĄDÓW EKONOMICZNYCH W ŚWIDNICY  
 adres: ŚWIDNICA, UL. PIONIERÓW ZEŚMI ŚWIDNICKEJ 10  
 Inwestycja: DZIAŁKA NR 2914, AM-19 ŚWIDNICA  
 TEMAT: PROJEKT I DOOCZENIE ELEWACJI, WYMIANA STOLARKI

PROJEKTOWAŁ	WYKONAWCA	DATA	PODPIS
MGR INŻ. ARCH. MARTA FIEMA	WYKONAWCA: ZAKŁAD PROJEKTOWY I WYKONAWCZY WYKONAWCA: WYKONAWCA	01.2018	
MGR INŻ. ARCH. ANNA KIEBASZA	WYKONAWCA: ZAKŁAD PROJEKTOWY I WYKONAWCZY WYKONAWCA: WYKONAWCA	01.2018	

nr projektu	SKALA	PAW	BUD	A-01
	1:100	PAW	BUD	A-01
		faz	brzoza	nr rys.

- folia elastyczna
- folia gipsowa antypoślizgowa mrozoodporna
- elastyczna zaprawa klejąca
- MROZOODPORNA
- izolacja przeciwwodna
- np DETERMANN SUPERFLEX D1 około 2
- opłętka spadkowa betonowa do 5 cm
- polistyren EPS/XPS wysokość ustalic na bieżąco w stosunku do wysokości progów drzwiowego (zakłada się min 4 cm)
- parozizolacja
- zaprawa naprawcza ( w razie konieczności )
- warstwa szczepna
- pyła konstrukcyjna

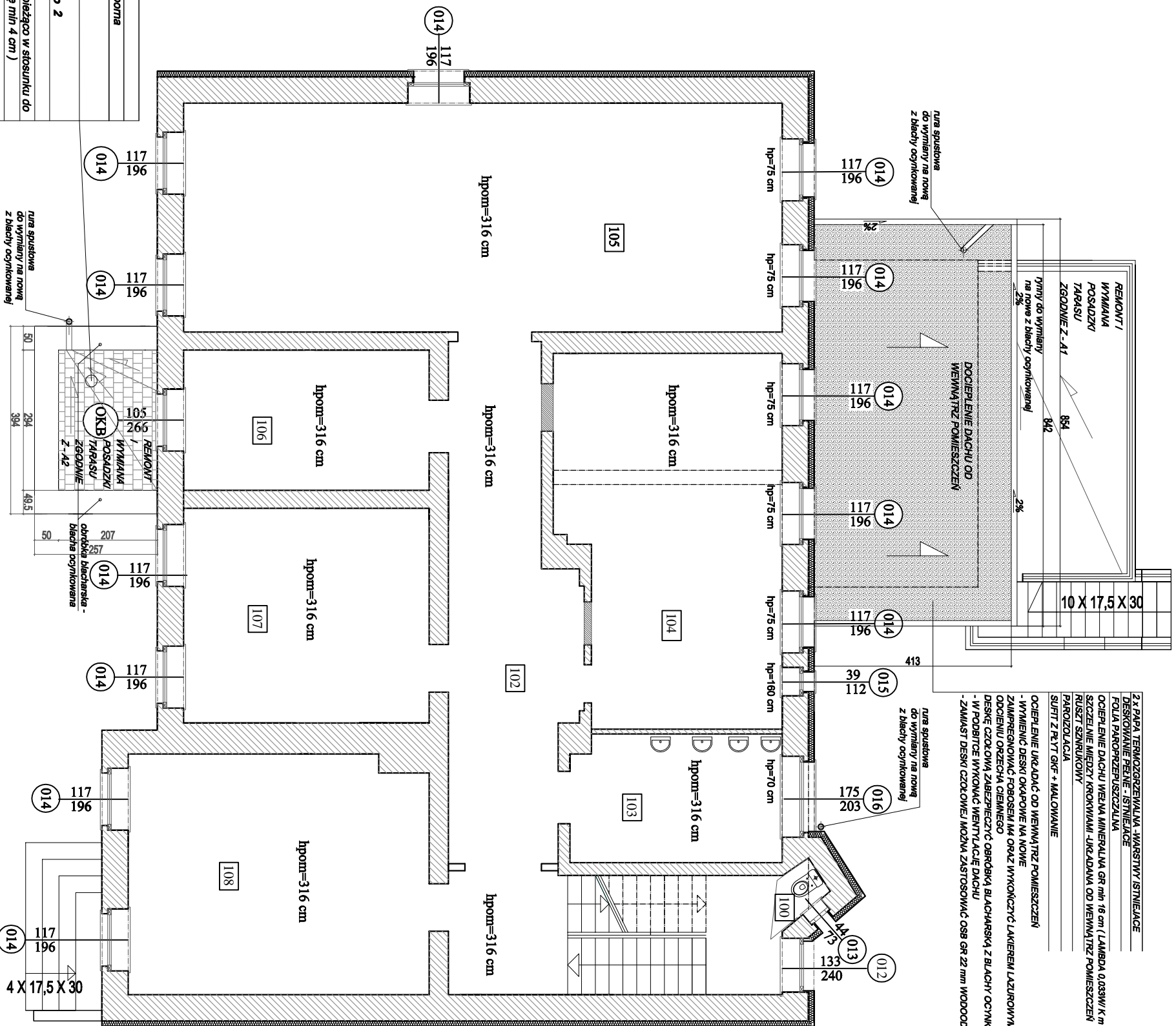



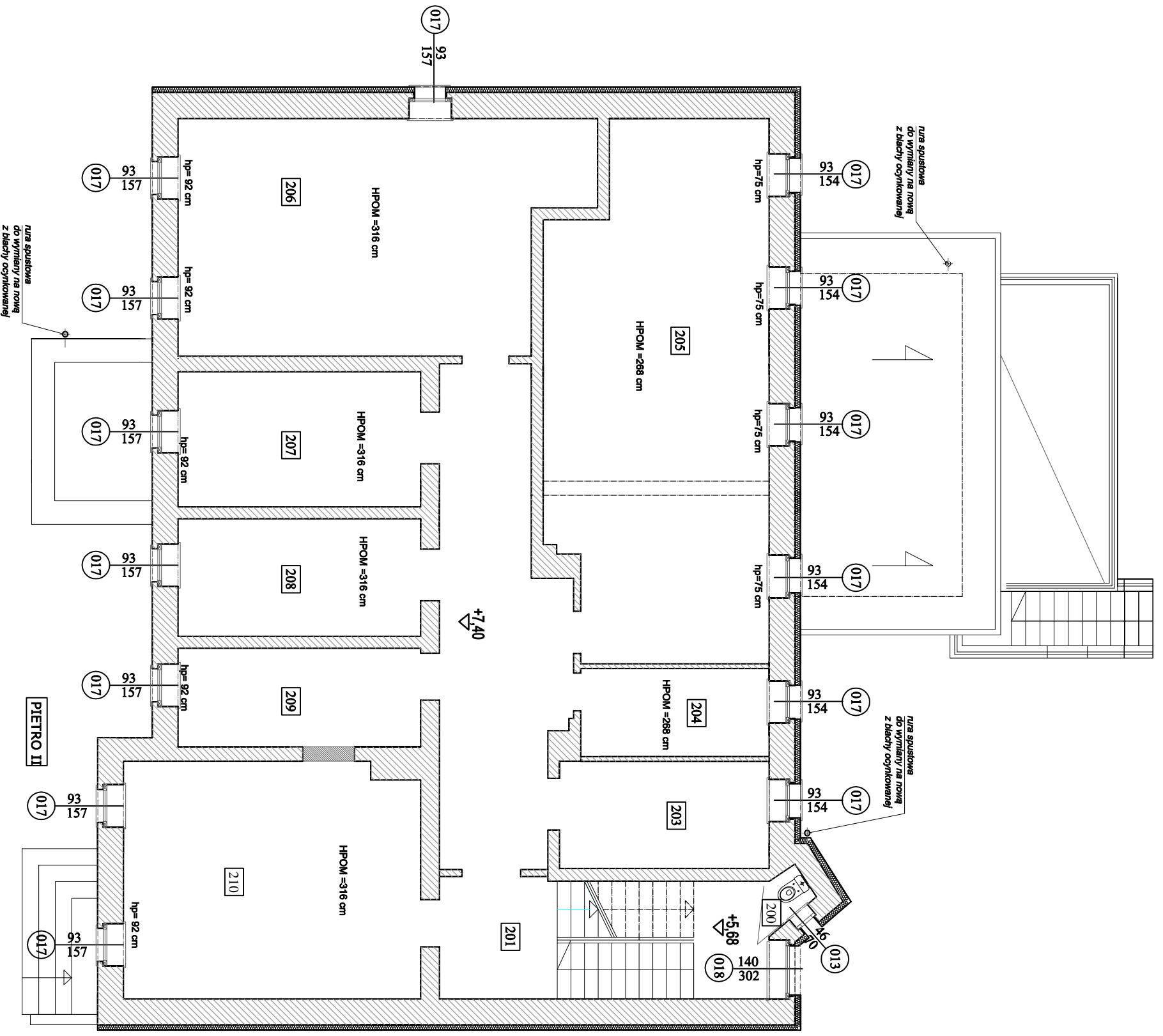

ŚCIANY I STROPY  
 TERMOMODERNIZACJA ŚCIAN ZEWNĘTRZNYCH  
 ISTNIEJĄCE ZAMUROWANIA OTWORÓW

**BILANS POWIERZCHNI**

NR POM.	NAMAZWA POMIESZCZENIA	POW.
200	WC	1,36
201	KLATKA SCHODOWA	19,09
202	KORIDARZ	29,54
203	MAGAZYN	6,97
204	POKÓJ NAUCZYCIELSKI	10,29
205	PRACOWNIA	42,20
206	PRACOWNIA	51,70
207	SALA LEKCyjNA	15,40
208	SALA LEKCyjNA	13,75
209	SALA LEKCyjNA	11,80
210	SALA LEKCyjNA	30,22
		<b>232,32 m<sup>2</sup></b>

**ARTMANU STUDIO** ARTMANU@WP.PL  
 EL: 510 182 914  
 FAX: 7170 727 49

**PROJEKTOWANIE I WYKONAWSTWO**  
 SIEDZIBA : 65-400 OSTROW WLP. UL. DEMBINSKIEGO 18/17

**ADRES DO KORESPONDENCJI:**  
 ARTMANU STUDIO, MARTA FIEMA  
 UL. PARKOWA 25;51-616 WROCŁAW TEL.510 182 914  
 ARTMANU@WP.PL

Investor: ZESPÓŁ SZKOŁ. EKONOMICZNYCH W ŚWIDNICY  
 adres: ŚWIDNICA, UL. PIONIERÓW ZIEMI ŚWIDNICKIEJ 10  
 Inwestycja: DZIAŁKA NR 2914, AM-19 ŚWIDNICA  
 TEMAT: PROJ. REMONT I DOGOTOWANIE ELEWACJI, WYMIANA STOLARKI

**RZUT PODDASZA ZAKRES PRAC**

PROJEKTOWA	TERMINOWA WYKONAWSTWO	DATA	PODPIS
MGR INŻ.ARCH. MARTA FIEMA	PROJEKTOWA I WYKONAWSTWO	01.2018	
SPRACOWNIA	PROJEKTOWA I WYKONAWSTWO	01.2018	
MGR INŻ.ARCH. ANNA KIEBASA	PROJEKTOWA I WYKONAWSTWO	01.2018	

nr projektu: 1:100 SKALA: PB-W faza: BUD bryza: A-201 nr rys.: 1

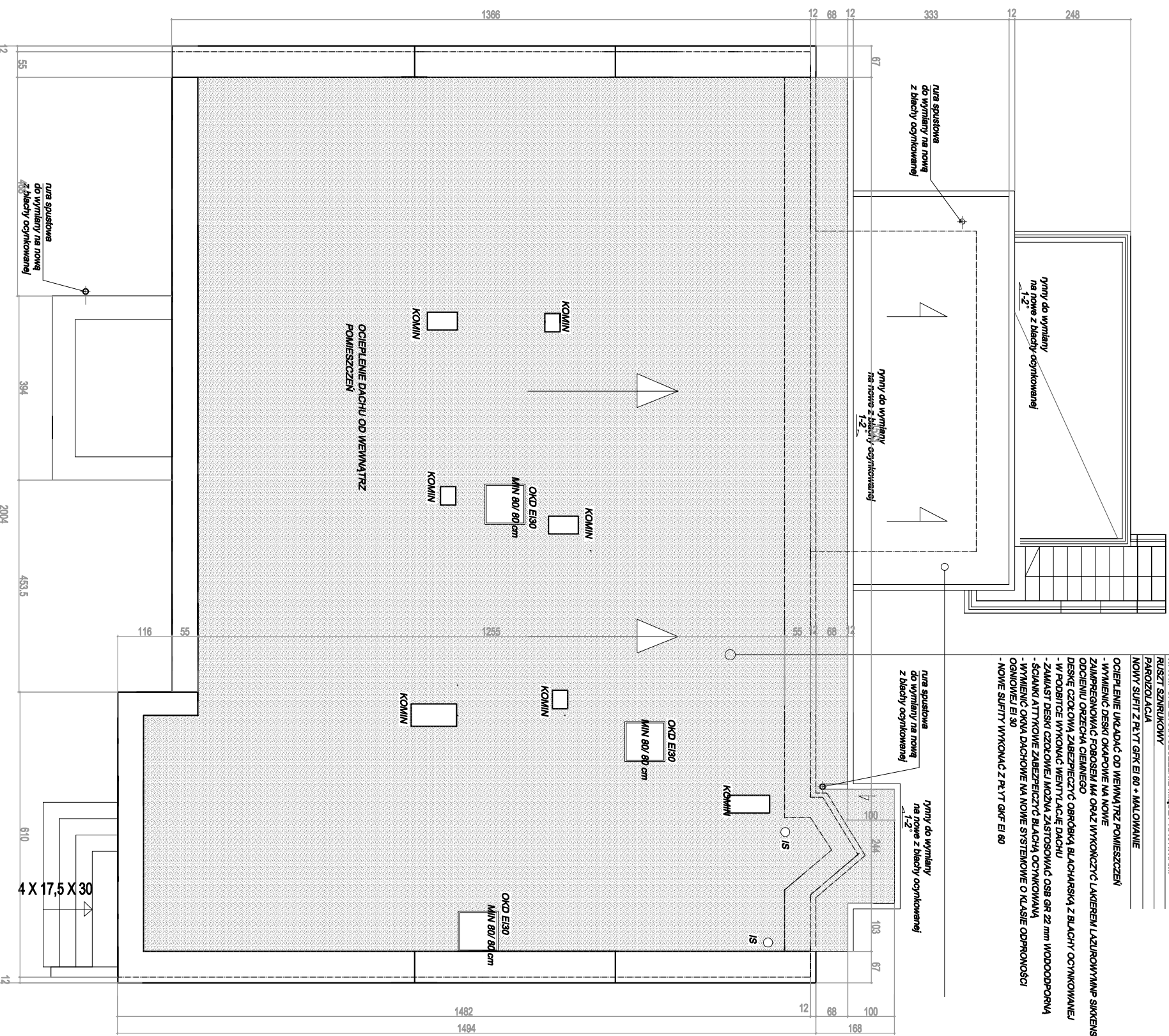

2. PAPA TERMOROZBIEŻYWA ISTNIEJĄCA  
 DESKOWANIE PEŁNE - WYKONANIE  
 FOLIA PAROPRZEPUSZCZALNA  
 OCIEPLENIE DACHU WIELA MINERALNA GR min 18 cm (LAMBDA 0,033)  
 W/K m UKŁADANA SZCZELNIE MIĘDZY KROKWIAMI  
 RUSZT SZNURKOWY  
 PAROIZOLACJA  
 NOWY SUFIT Z P.LYT GFK EI 80 + MALOWANIE
- OCIEPLENIE UKŁADAC OD WENIAŃTRZ POMIESZCZEN  
 - WYMIEIENIC DESKI OKAPOWE NA NOWE  
 - ZAIMPREGOWAĆ FOSBOSEM IM ORAZ WYKONACZYC LAMIEREM LAZUROWYMIWF SIKKENS W  
 ODCIENIU ORZECHA CIEMNIEGO  
 DESKĘ CZOKOWĄ ZABEZPIECZYĆ OBRÓBKĄ BŁACHARSKĄ Z BŁACHY OCYNKOWANEJ  
 - W PODBITIE WYKONAĆ WENTYLACJĘ DACHU  
 - ZAMIAST DESKI CZOKOWEJ MOŻNA ZASTOSOWAĆ OSB GR 22 mm WODOODPORNA  
 - SZANKI ATTYPKONE ZABEZPIECZYĆ BŁACHĄ OCYNKOWANĄ  
 - WYMIEIENIC OKNA DACHOWE NA NOWE SYSTEMOWE O KLASIE ODPORNOŚCI  
 OGNOWEJ EI 30  
 - NOWE SUFITY WYKONAĆ Z P.LYT GFK EI 80

**ARTMANU STUDIO** ARTMANU@WP.PL  
 EL: 510 182 914  
 FAX: 7170 727 49

**PROJEKTOWANIE I WYKONAWSTWO FENIX**  
 SIEDZIBA : 63-400 OSTROW WLKP. UL. DEMBINSKIEGO 16/17

ADRES DO KORESPONDENCJI:  
**ARTMANU STUDIO, MARTA FIEMA** TEL. 510 182 914  
 UL. PARKOWA 25; 51-616 WROCŁAW ARTMANU@WP.PL

Investor: ZESPÓŁ SZKOŁ. EKONOMICZNYCH W ŚWIDNICY  
 adres: ŚWIDNICA, UL. PIONIERÓW ZIEMI ŚWIDNICKIEJ 10  
 Inwestycja: DZIAŁKA NR 29/14, AM-19 ŚWIDNICA  
 TEMAT: PROJEKT REWONT I DOOCIEPLENIE ELEWACJI, WYMIANA STOLARKI

PROJEKTOWA	TYTUŁOWA	DATA	PODPIS
MGR INZ ARCH. MARTA FIEMA	PROJEKTOWANIE I WYKONAWSTWO FENIX	01.2018	
SRAMOWICZA	WP-01AOKKULB9592/2010		
MGR INZ ARCH. ANNA KIEBASA	ZADANIE NA PROJEKTOWANIE I WYKONANIE PRAC PROJEKTOWYCH I WYKONAWCZYCH	01.2018	

**RZUT DACHU ZAKRES PRAC**

nr projektu	SKALA	FAZA	BRANŻA	nr rys.
	1:100	PB-W	BUD	A-301