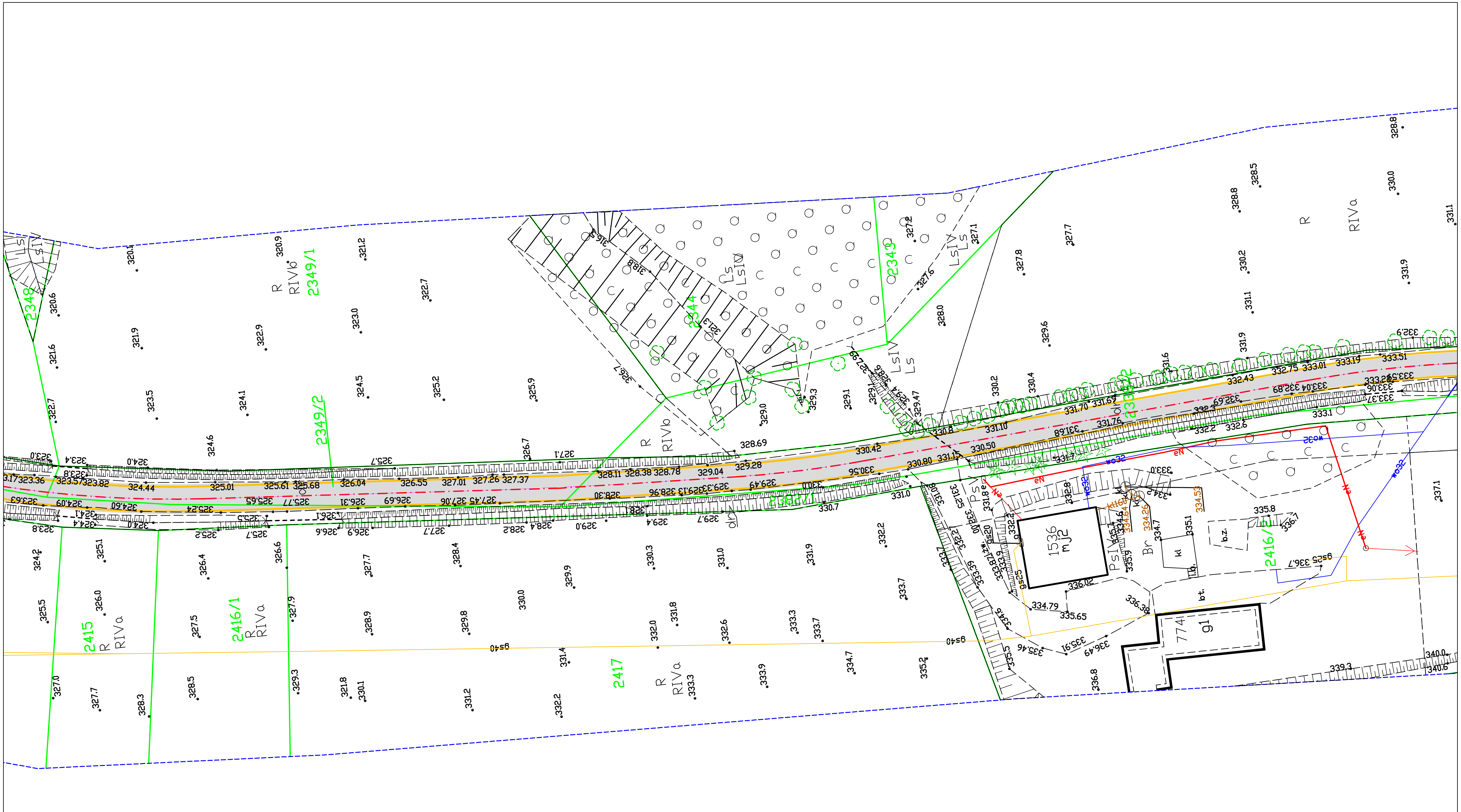

Inwestor:	Gmina Biecz ul. Rynek 1 38-340 Biecz				
Nazwa opracowania:	**Remont drogi gminnej 270011K w km 0+140,00 - 1+385,00 w miejscowości Binarowa, Gmina Biecz**				
Adres obiektu budowlanego:	Miejscowość: **Binarowa**	Powiat: **gorlicki**		Województwo: **małopolskie**	
Część:	Projekt stałej zmiany organizacji ruchu			Skala: 1:500	
Branża:	Drogowa				
Projeketował:	Imię i Nazwisko: mgr inż. Przemysław Bochenek			Podpis:	
Nazwa rysunku:	**Sytuacja**			Nr rysunku: 6	
Data	Gorlice, styczeń 2023 r.				