MAPA DO CELÓW PROJEKTOWYCH
skala: 1:500

Województwo: pomorskie
Powiat: kartuski
Jednostka ewidencyjna: Żukowo- G 220508_5
Obręb: Niestępowo Nr 0017.
Sulmin Nr 0018
Działka: 2611/1, 2624/1 [5011]
1/2 [5018]
Układ wsp.: „2000"
Poziom odniesienia: Kronsztadt 86
Id: G-6640-0120-2019

Mapa aktualna na dzień 07.10.2019 r.

W granicach opracowania mapy występują projektowane, uzgodnione w ZUDP Kartuzy urządzenia techniczne.

Nie wyklucza się obiektów w terenie innych nie wskazanych na niniejszej mapie urządzeń podziemnych które nie były zgłoszone do inwentaryzacji lub o których brak jest informacji w instytucjach branżowych.

Niniejsza mapa nie zawiera informacji o występujących w zakresie opracowania obiektów gruntowych.

Legenda:
- ciąg drogowy
- żywopłot

Kartuzy, dnia: 09.10.2019 r.

Wykonał:
Patryk Mierski

GEODETA
Uprawnieniowy
inż. Patryk Mierski

Sprawdził:
Tomasz Kubera

Tomasz Kubera

Geodeta uprawniony
nr upr. 1012/Kartuski
tel. 261 5 Gdańsk ul. Elżbietańska 32

Przyjęto do bazy danych BDOT500 wyłącznie w zakresie przedmiotowej mapy zasadniczej. Dane mogą być wykorzystywane jedynie zgodnie z ustawą z dnia 17 maja 2010 r. o infrastrukturze informacji przestrzennej.

Organ prowadzący państwowy zasób geodezyjny i kartograficzny	Starosta Kartuski
Oznaczenie ewidencyjne materiału zasobu mapy zasadniczej	P.2286. 2019. 9999
Data wpisania danych do bazy danych BDOT500	24.10.2019
Imię, nazwisko i podpis osoby wpisującej	Z ust. TOMASZ KUBERA
Stanowisko	Geodeta

Sporządzono na podstawie:
- mapy zasadniczej w skali 1:500 w wersji cyfrowej
- mapy ewidencyjnej w skali 1:1000 w wersji cyfrowej
- mapy ewidencyjnej w skali 1:2000 w wersji cyfrowej
- mapy ewidencyjnej w skali 1:2000 w wersji analogowej

Uwagi:
- Mapa zawiera informacje o obiektach i urządzeniach w zakresie przedmiotowym
- Mapa zawiera informacje o obiektach i urządzeniach w zakresie przedmiotowym

Data: 24.10.2019
Podpis osoby upoważnionej do prowadzenia państwowego zasobu geodezyjnego i kartograficznego
(wykonawca / organ prowadzący)

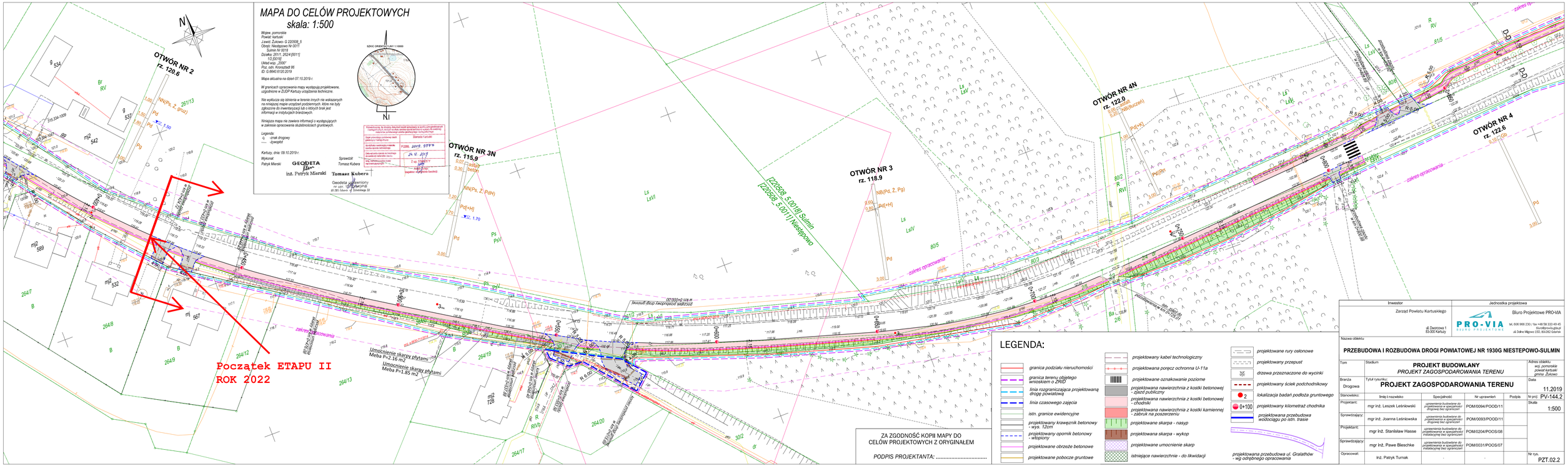

ZA ZGODNOŚĆ KOPII MAPY DO CELÓW PROJEKTOWYCH Z ORYGINAŁEM

PODPIS PROJEKTANTA: .....

LEGENDA:

- granica podziału nieruchomości
- granica terenu objętego wnioskiem o ZRID
- linia rozgraniczająca projektowaną drogę powiatową
- linia czasowego zajęcia
- istn. granice ewidencyjne
- projektowany krawężnik betonowy - wys. 12cm
- projektowany opornik betonowy - wtopiony
- projektowane obrzeże betonowe
- projektowane poboczne gruntowe
- projektowany kabel technologiczny
- projektowana poręcz ochronna U-11a
- projektowane oznakowanie poziome
- projektowana nawierzchnia z kostki betonowej - ojazd publiczny
- projektowana nawierzchnia z kostki betonowej - chodniki
- projektowana nawierzchnia z kostki kamiennej - zabruk na poszerzeniu
- projektowane skarpa - nasyp
- projektowana skarpa - wykop
- projektowane umocnienie skarp
- istniejące nawierzchnie - do likwidacji
- projektowane rury osłonowe
- projektowany przepust
- drzewa przeznaczone do wycinki
- projektowany ściek podchodnikowy
- 2 lokalizacja badań podłoża gruntowego
- 0+100 projektowany kilometraż chodnika
- projektowana przebudowa widoczności po istn. trasie
- projektowana przebudowa ul. Gralathów - wg odrębnego opracowania

Inwestor	Jednostka projektowa
Zarząd Powiatu Kartuskiego ul. Dworcowa 1 83-300 Kartuzy	Biuro Projektowe PRO-VIA PRO-VIA BIURO PROJEKTOWE tel. 606 966 230 / fax +48 58 333 49 45 biuro@pro-via.gda.pl ul. Odrę Mgowa 330, 80-262 Gdańsk

Nazwa obiektu

PRZEBUDOWA I ROZBUDOWA DROGI POWIATOWEJ NR 1930G NIESTEPOWO-SULMIN

Tom	Stadium	**PROJEKT BUDOWLANY** *PROJEKT ZAGOSPODAROWANIA TERENU*	Adres obiektu woj. pomorskie powiat kartuski gmina Żukowo
Branża Drogowa	Tytuł rysunku **PROJEKT ZAGOSPODAROWANIA TERENU**		Data 11.2019
Stanowisko:	Imię i nazwisko	Specjalność	Nr uprawnień	Podpis	Nr proj. PV-144.2
Projektant:	mgr inż. Leszek Leśniowski	uprawnienia budowlane do projektowania w specjalności drogowej bez ograniczeń	POM/0094/POOD/11		Skala 1:500
Sprawdzający:	mgr inż. Joanna Leśniowska	uprawnienia budowlane do projektowania w specjalności drogowej bez ograniczeń	POM/0093/POOD/11		
Projektant:	mgr inż. Stanisław Hasse	uprawnienia budowlane do projektowania w specjalności instalacyjnej bez ograniczeń	POM/0204/POOS/08		
Sprawdzający:	mgr inż. Paweł Bleschke	uprawnienia budowlane do projektowania w specjalności instalacyjnej bez ograniczeń	POM/0031/POOS/07		
Opracował:	inż. Patryk Turnak	-	-		Nr rys. PZT.02.2