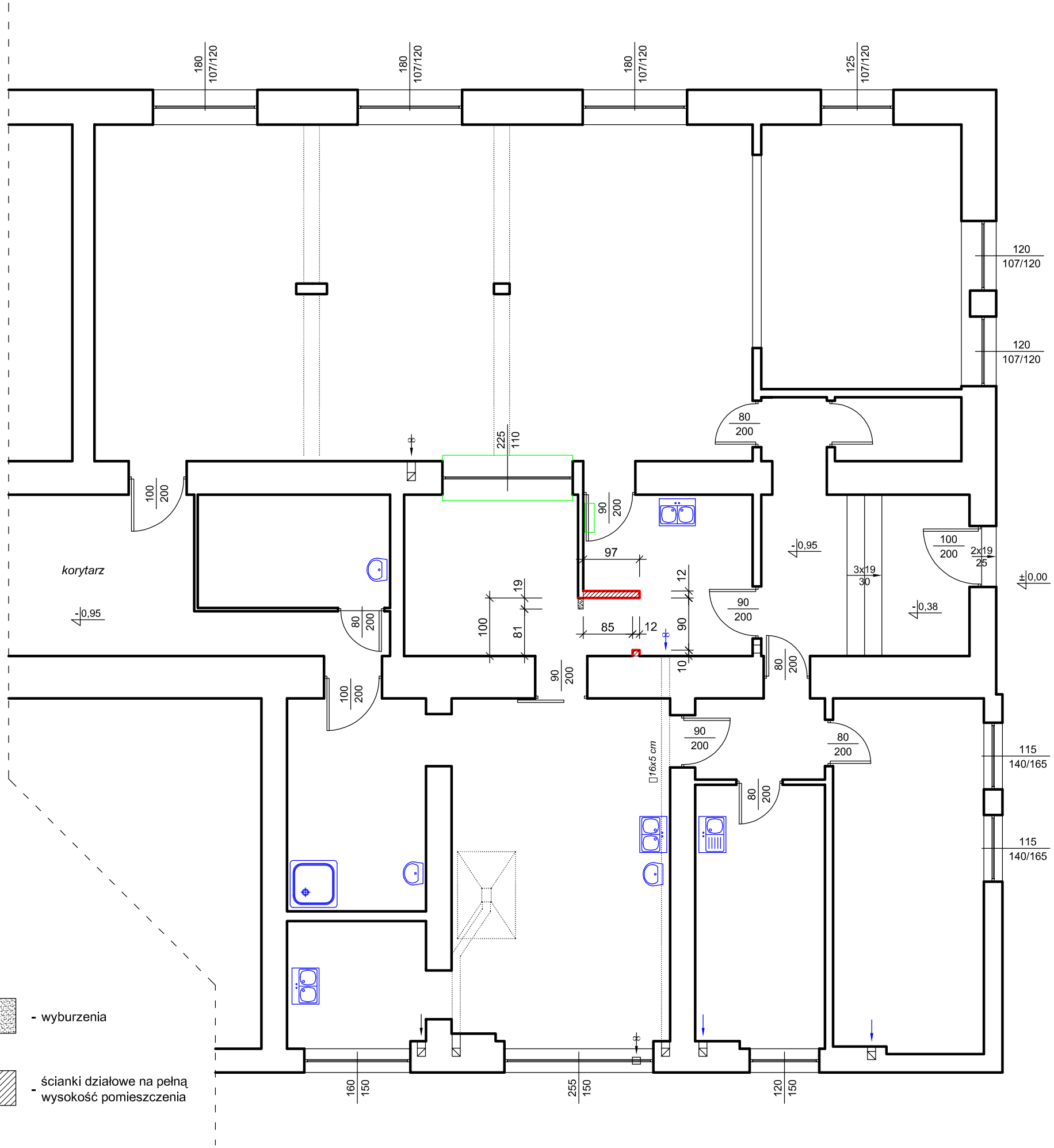

Projektowane roboty budowlane:

- wykonanie ścianki lekkiej oddzielającej zmywalnię naczyń od wydawki (na pełną wysokość pomieszczenia) z pozostawieniem otworu na szafę przelotową (otwór 90x205 cm). Ścianka lekka z płyt GKFi (płyty wodoodporne) na stelażu metalowym. Ścianka obustronnie obłożona płytkami ceramicznymi do wysokości obecnych płytek. Zamiennie można pokryć ją farbą olejną,
- demontaż fragmentu ścianki działowej pomiędzy wydawką a zmywalnią,
- przełożenie okapu w kuchni nad stanowisko obróbki termicznej z podłączeniem do istniejącego przewodu wentylayjnego,
- montaż zlewu jednokomorowego z ociekaczem w pomieszczeniu socjalnym,
- wykonanie kanału wentylacyjnego do pomieszczenia zmywalni naczyń, wprowadzenie go do istniejącego kanału kominowego i montaż wentylatora wywiewnego - kanał metalowy o przekroju 16x5 cm,
- prace malarskie - odświeżenie sufitów i ścian farbą emulsyjną o podwyższonej zmywalności. Dotyczy wszystkich pomieszczeń poza salą konsumpcyjną.

Wyposażenie konieczne do zakupu:

- kuchenka gazowa z piekarnikiem,
- taboret gazowy jednopalnikowy,
- szafa chłodnicza o wym. około 60x60x200 cm - sztuk 2,
- zmywarka z funkcją wyparzania,
- zlew jednokomorowy z ociekaczem,
- szafa przelotowa do naczyń o wymiarach 80x50x200 cm,
- szafki BHP dwudziałowe z ławką wysuwaną 40x50x220 cm - sztuk 3,
- stół gastronomiczny 150x50 cm - sztuk 3,
- szafa 60x50x200 cm,
- szafka 60x35x200 cm,
- wentylatory mechaniczne o wydajności co najmniej 50 m3/h i co najmniej 220 m3/h.

PROJEKT TECHNOLOGICZNY ZAKŁADU GASTRONOMICZNEGO
TYPU "STOŁÓWKA SZKOLNA"
Kwidzyn ul. Hallera 4, działka geodezyjna nr 365/4

PROWADZĄCY ZAKŁAD: *Szkoła Podstawowa nr 5 - Kwidzyn ul. Hallera 4*

RZUT PIWNICY (FRAGMENT)
ROBOTY BUDOWLANE

rys. nr **2**

skala 1 : 75

PROJEKTOWAŁ: *inż. Michał Chodorowski*
upr. nr POM/0116/PWOK/11

październik 2022 r.