

**UCHWAŁA NR XLVII/367/2023  
RADY GMINY NIEDŹWIEDŹ**

z dnia 29 maja 2023 r.

**w sprawie: przystąpienia do sporządzenia zmiany miejscowego planu zagospodarowania przestrzennego  
Gminy Niedźwiedź we wsi Poręba Wielka**

Na podstawie art. 18 ust. 2 pkt 5 ustawy z dnia 8 marca 1990 r. o samorządzie gminnym (t.j. Dz. U. z 2023 r. poz. 40) oraz art. 3 ust. 1, art. 14 ust.1 i 5 oraz art. 27 ustawy z dnia 27 marca 2003 roku o planowaniu i zagospodarowaniu przestrzennym (t.j. Dz. U. z 2022 r. poz. 503 z późn. zm.) – Rada Gminy Niedźwiedź, na wniosek Wójta Gminy Niedźwiedź uchwala, co następuje:

§ 1. Przystępuje się do sporządzenia zmiany miejscowego planu zagospodarowania przestrzennego Gminy Niedźwiedź, zatwierdzonego uchwałą Nr XVIII/142/04 Rady Gminy Niedźwiedź z dnia 30 czerwca 2004 roku (Dz. Urzędowy Wojew. Małopolskiego Nr 251/2004 poz. 2772 z późn. zmianami) obejmującej tereny położone we wsi Poręba Wielka.

§ 2.2. Zakres opracowania zmiany planu określony jest na załącznikach graficznych Nr 1 do 49 stanowiących integralną część niniejszej uchwały.

§ 3.3. Zmiana planu wymieniona w § 1 zostanie sporządzona w oparciu o Studium uwarunkowań i kierunków zagospodarowania przestrzennego Gminy Niedźwiedź, zatwierdzone uchwałą Nr XIII/99/99 Rady Gminy Niedźwiedź z dnia 27 grudnia 1999 r. z późn. zmianami.

§ 4. 1. Wykonanie uchwały powierza się Wójtowi Gminy Niedźwiedź.

2. Dopuszcza się wykonanie uchwały w kilku niezależnych opracowaniach.

§ 5. Uchwała wchodzi w życie z dniem podjęcia.

Przewodniczący Rady Gminy  
Niedźwiedź

**Zenon Dzedzic**



wieś Poręba Wielka

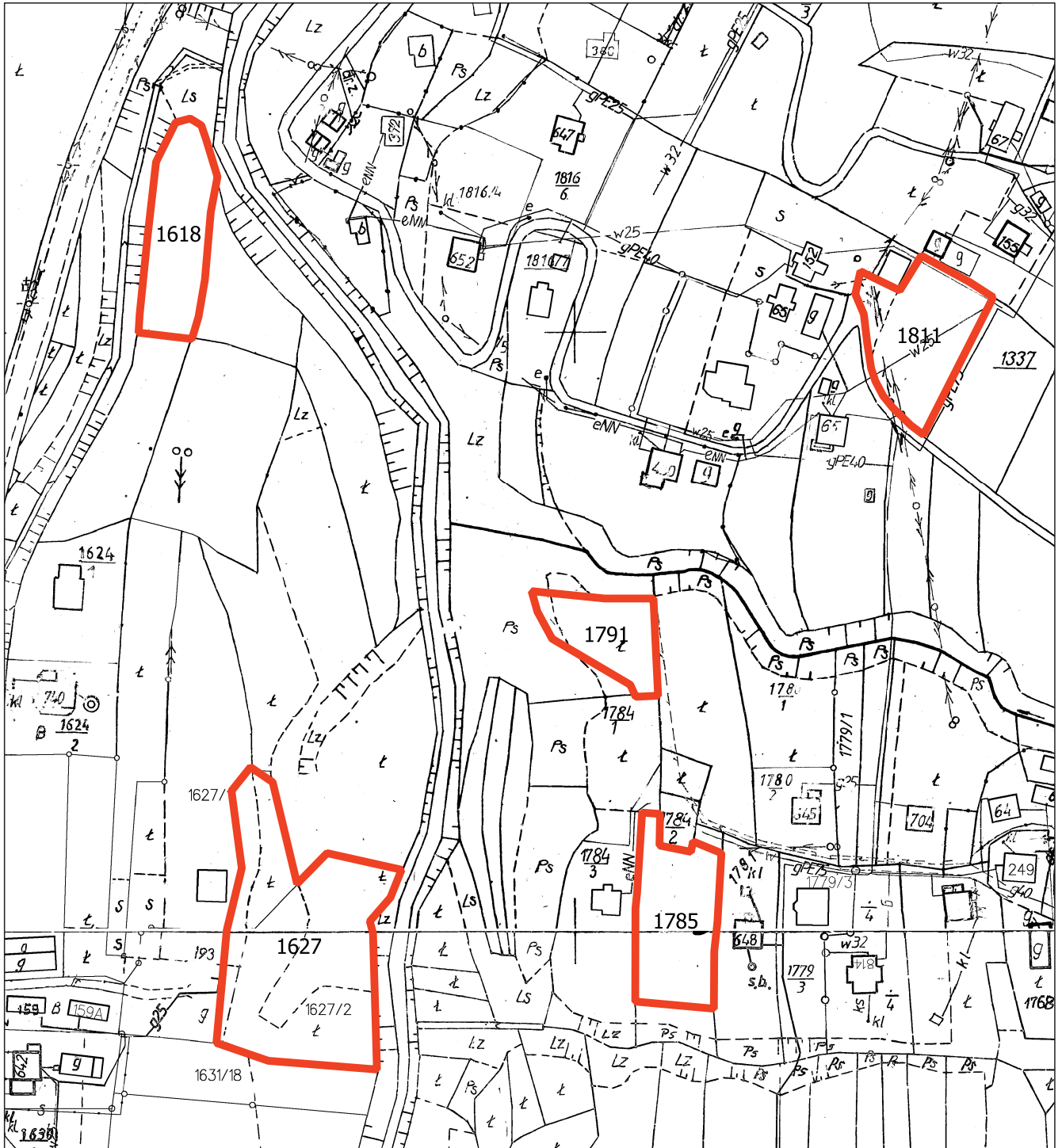

Zakres opracowania zmiany planu

Załącznik Nr 3  
do uchwały Nr  
XLVII/367/2023  
Rady Gminy Niedzwiedz  
z dnia 29.05.2023 r.

wieś Poręba Wielka

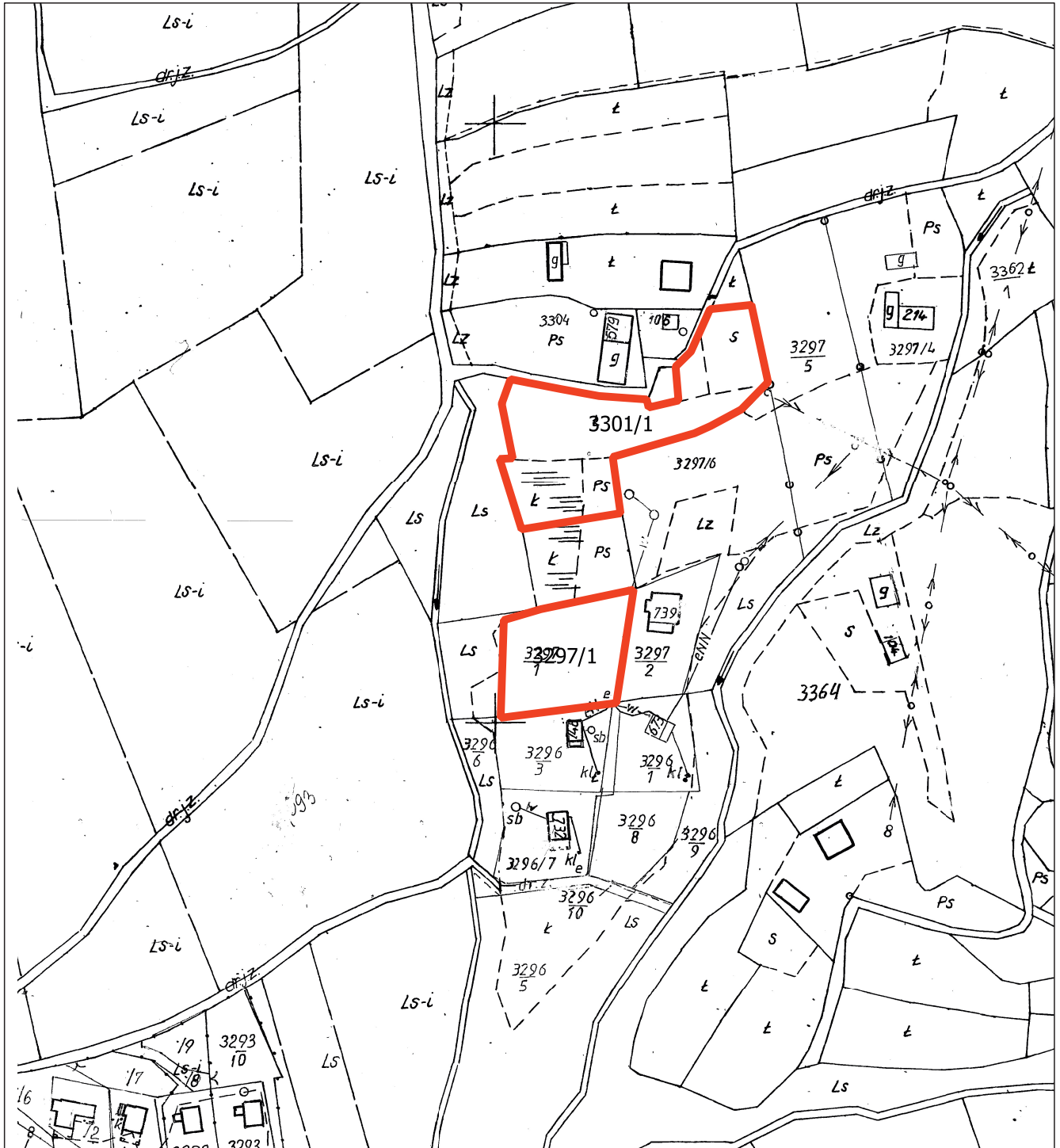

Zakres opracowania zmiany planu



Załącznik Nr 5  
do uchwały Nr  
XLVII/367/2023  
Rady Gminy Niedzwiedz  
z dnia 29.05.2023 r.

wieś Poręba Wielka

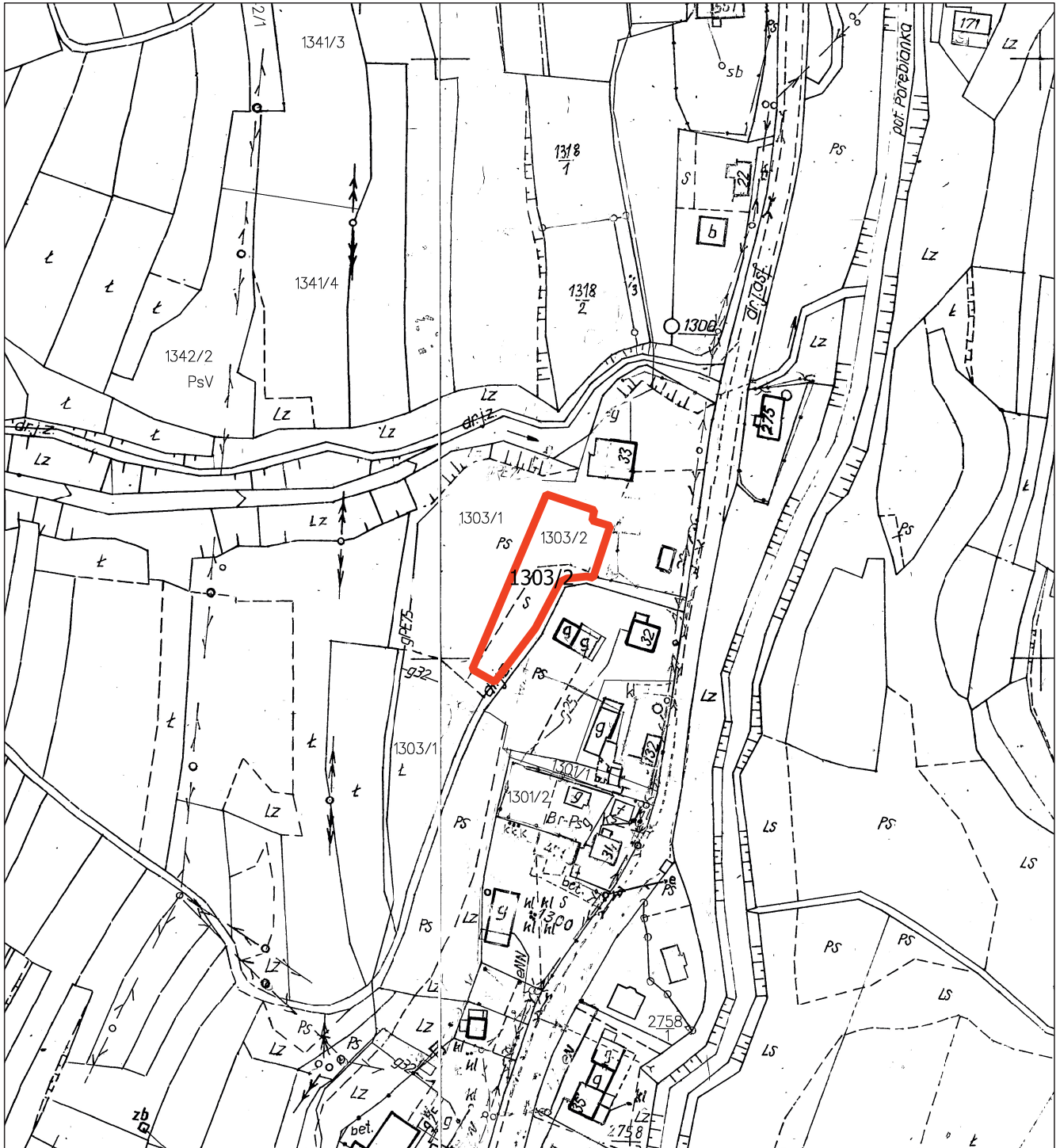

Zakres opracowania zmiany planu

wieś Poręba Wielka

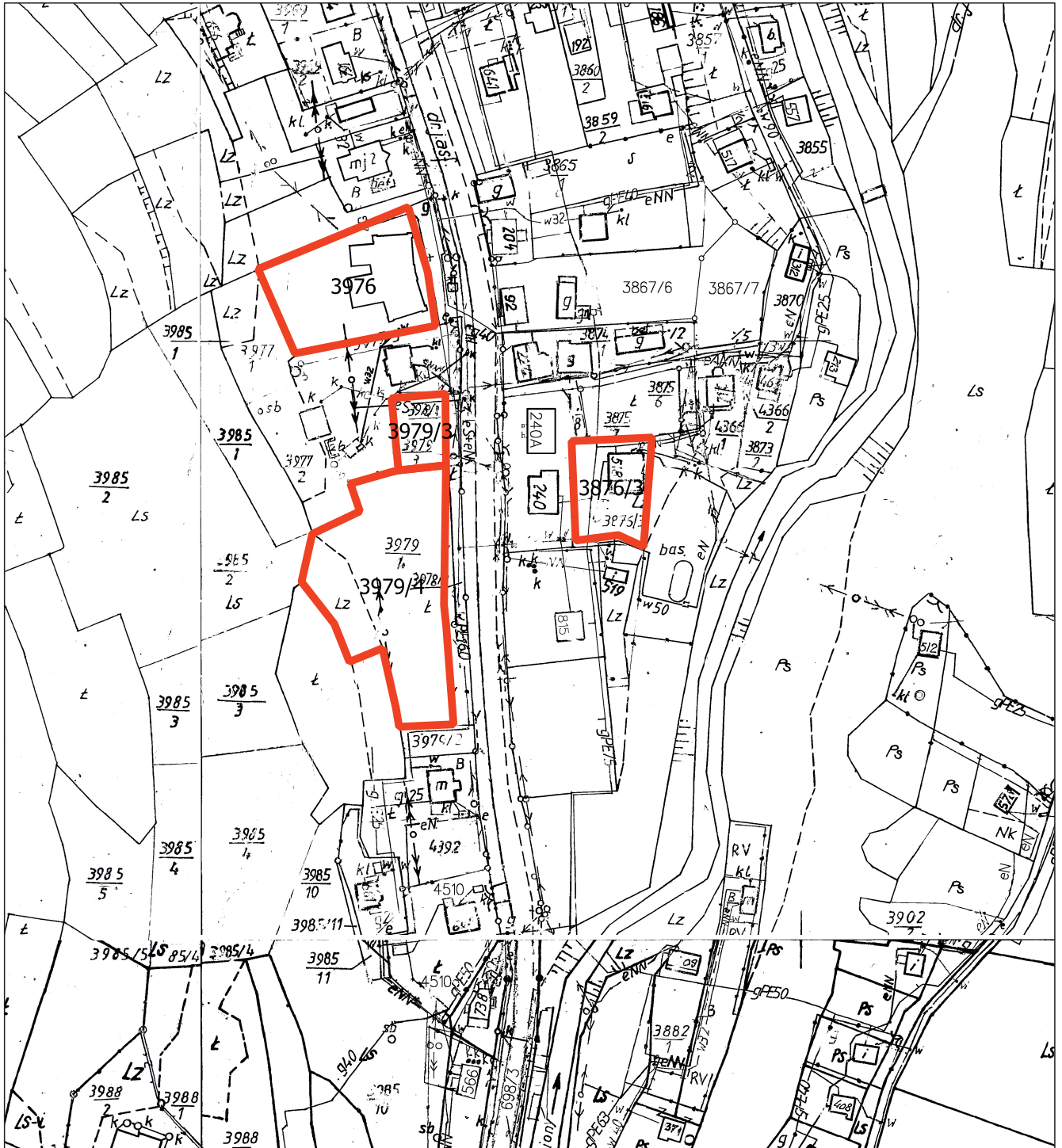

Zakres opracowania zmiany palanu

Załącznik Nr 7  
do uchwały Nr  
XLVII/367/2023  
Rady Gminy Niedźwiedź  
z dnia 29.05.2023 r.

wieś Poręba Wielka

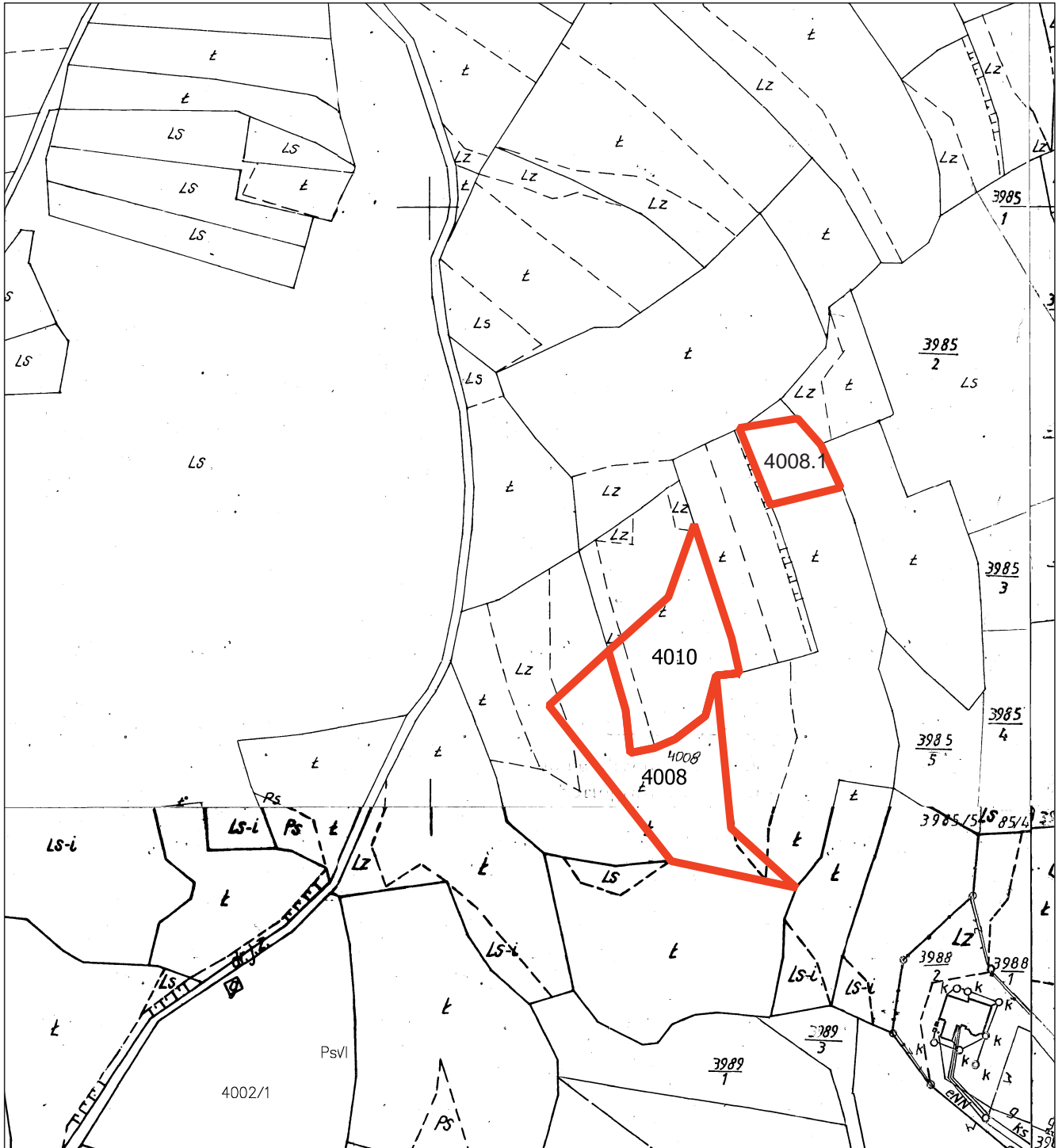

Zakres opracowania zmiany palanu





Załącznik Nr 9  
do uchwały Nr  
XLVII/367/2023  
Rady Gminy Niedzwiedz  
z dnia 29.05.2023 r.

wieś Poręba Wielka

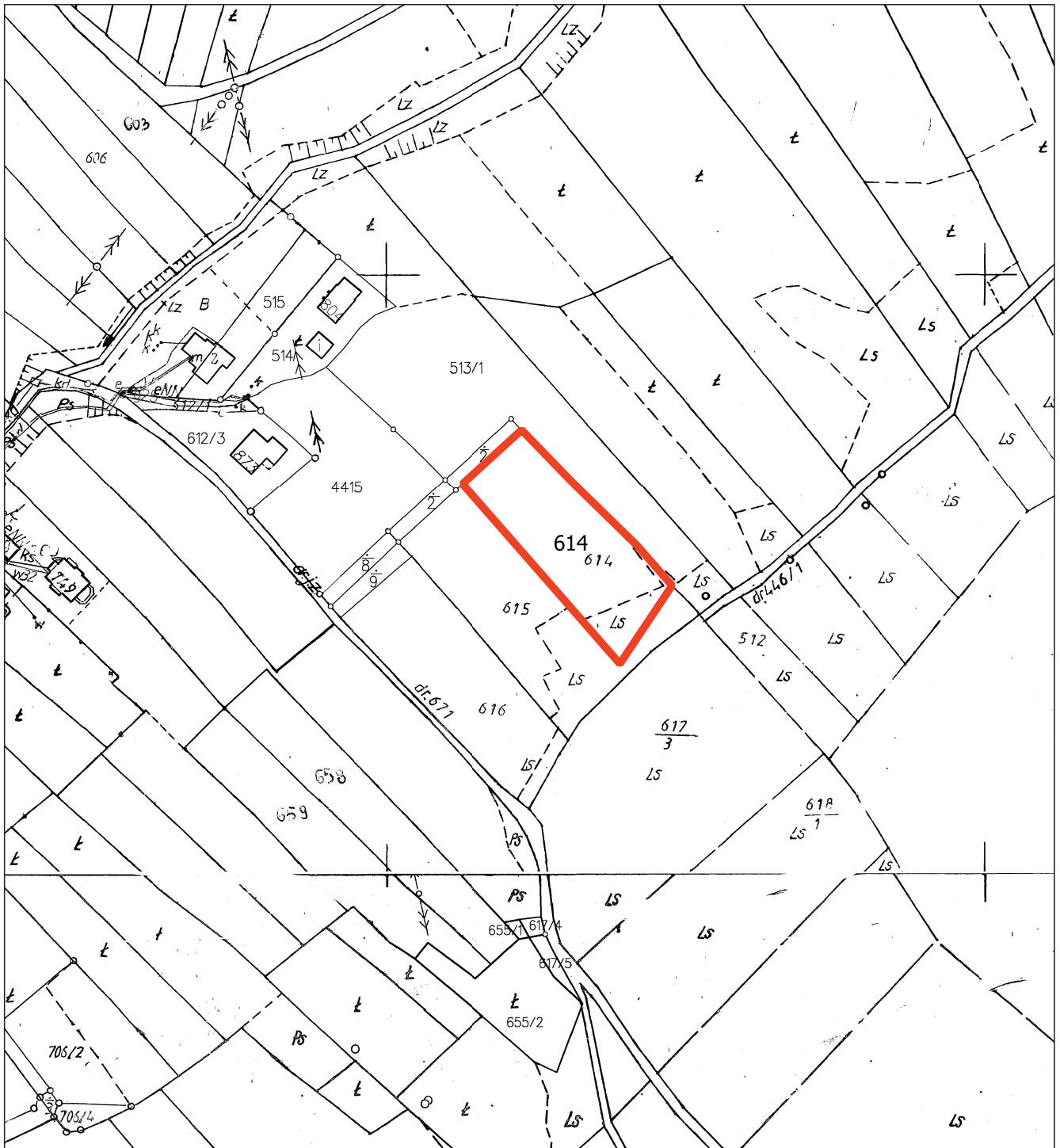

Zakres opracowania zmiany palanu

Załącznik Nr 10  
do uchwały Nr  
XLVII/367/2023  
Rady Gminy Niedźwiedź  
z dnia 29.05.2023 r.

wieś Poręba Wielka

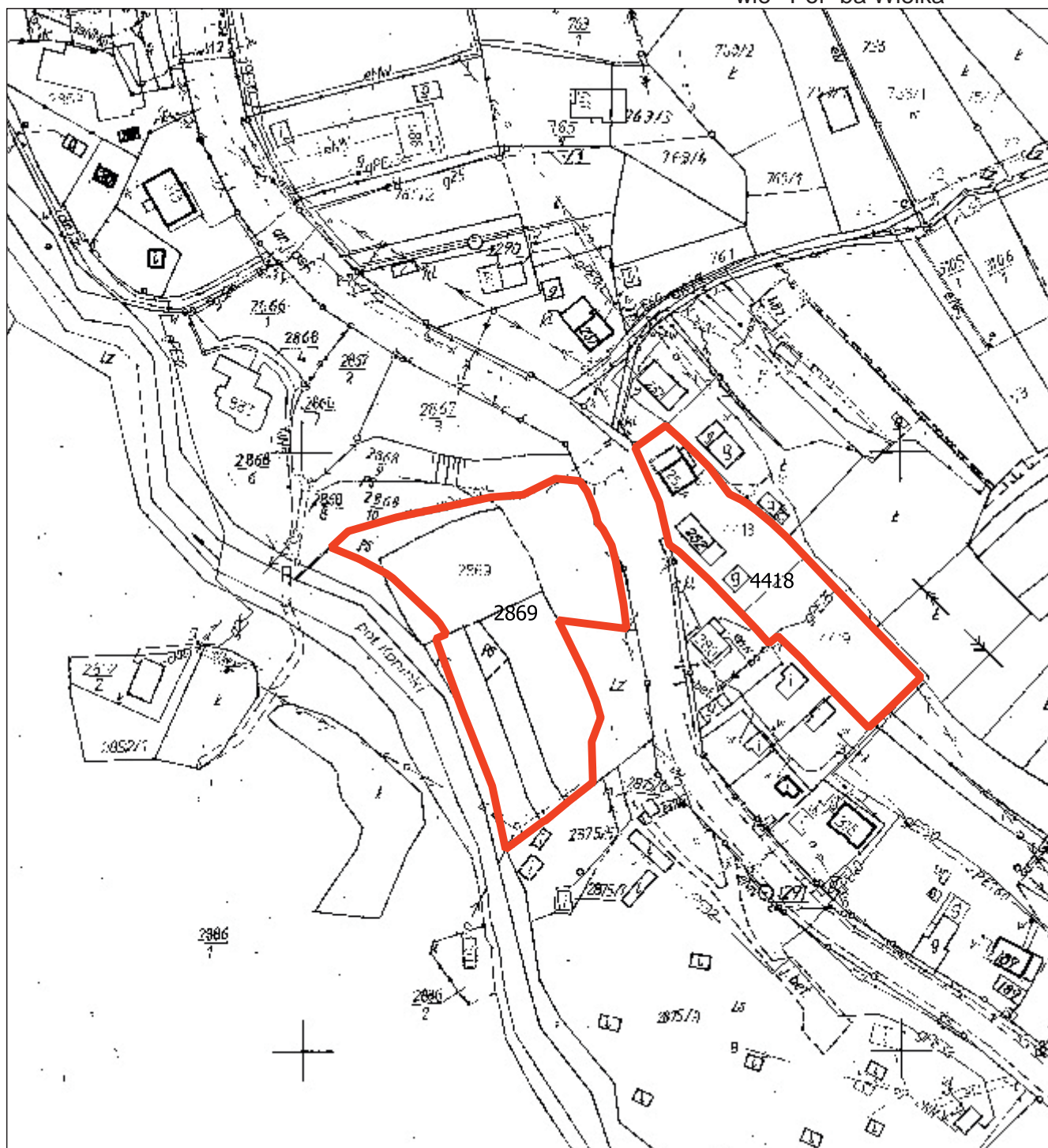

Zakres opracowania zmiany planu

Załącznik Nr 11  
do uchwały Nr  
XLVII/367/2023  
Rady Gminy Niedźwiedź  
z dnia 29.05.2023 r.

wieś Poręba Wielka

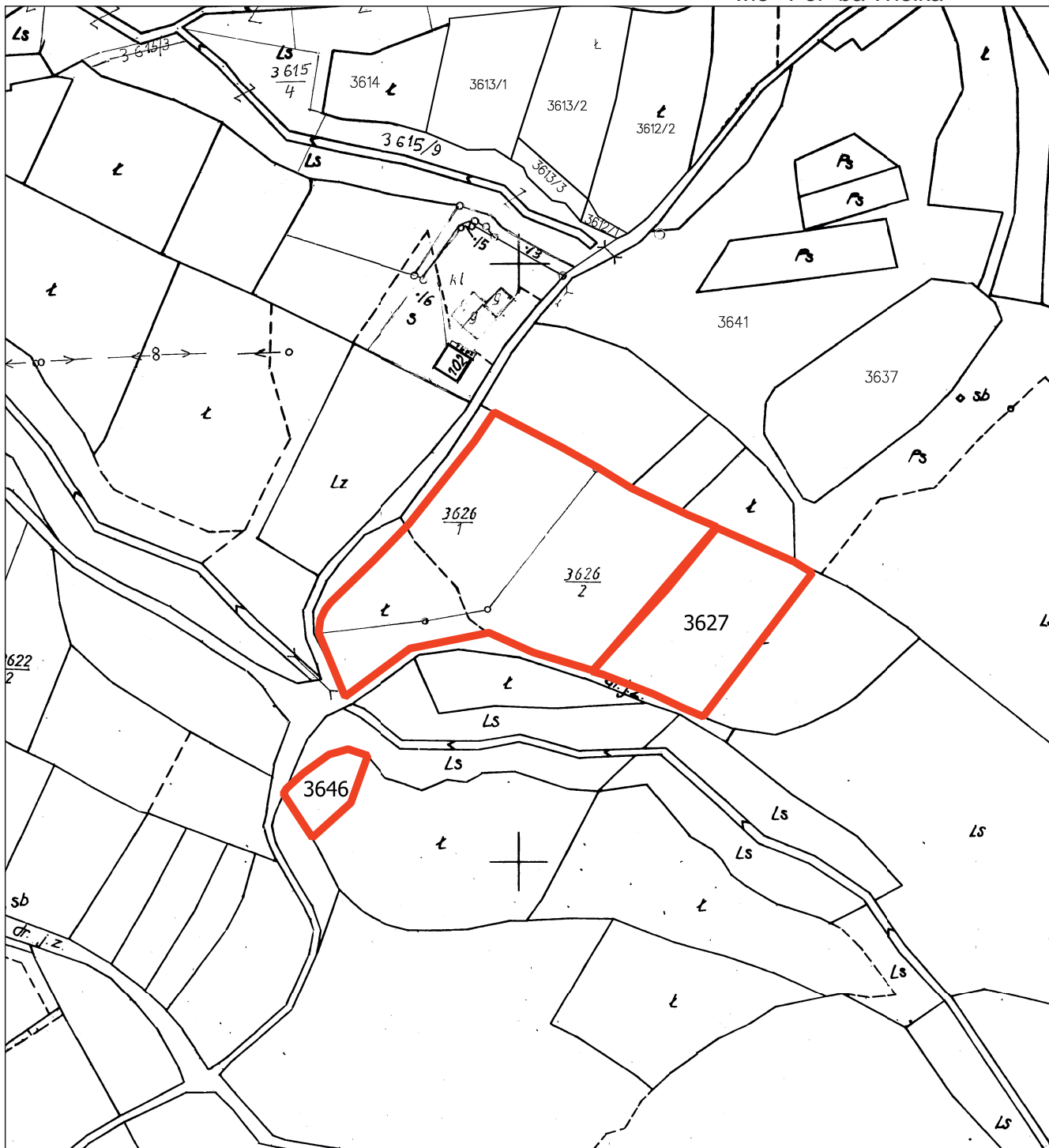

Zakres opracowania zmiany planu

Załącznik Nr 12  
do uchwały Nr  
XLVII/367/2023  
Rady Gminy Niedzwiedz  
z dnia 29.05.2023 r.

wieś Poręba Wielka

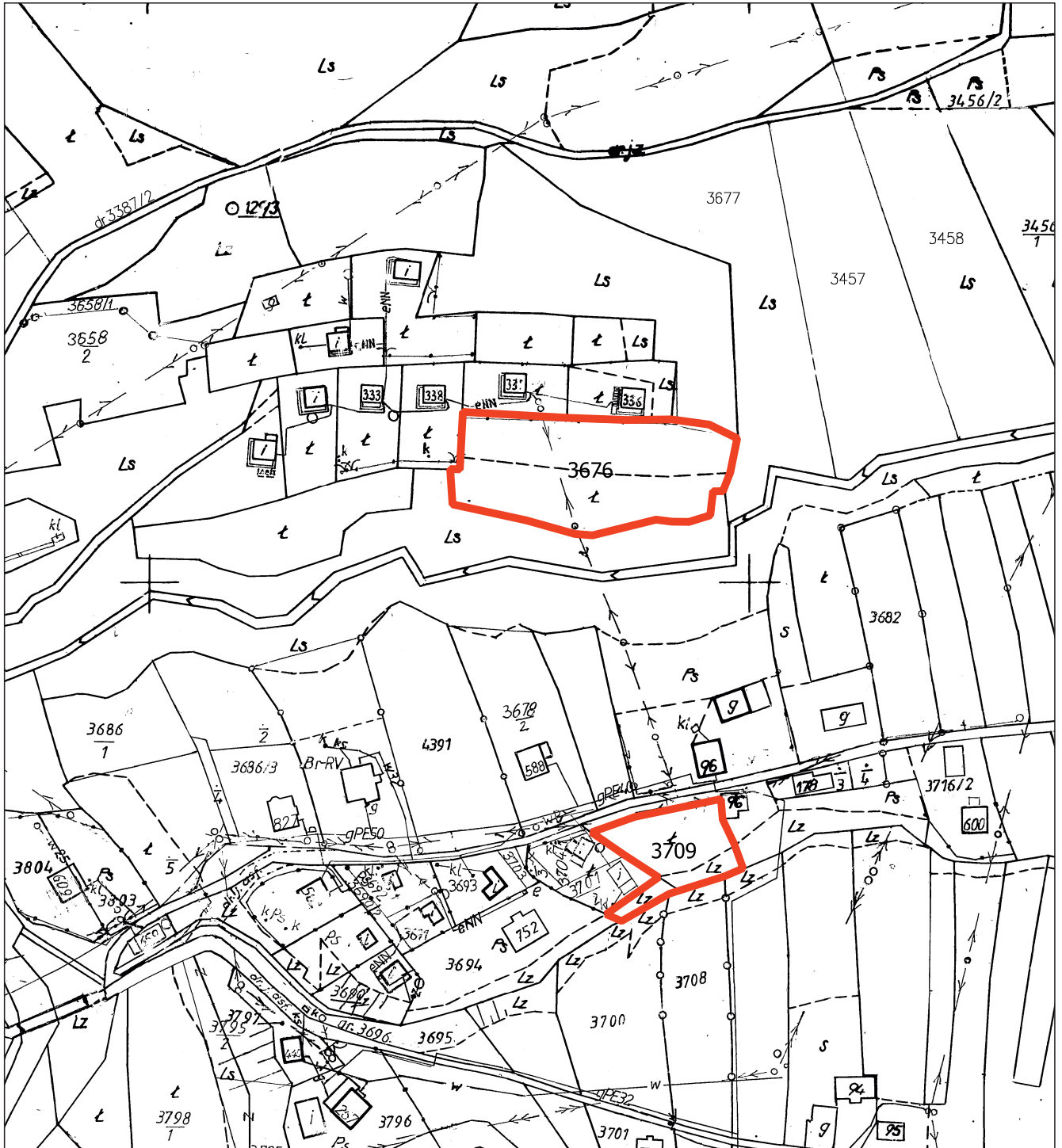

Zakres opracowania zmiany planu



Załącznik Nr 14  
do uchwały Nr  
XLVII/367/2023  
Rady Gminy Niedźwiedź  
z dnia 29.05.2023 r.

wieś Poręba Wielka

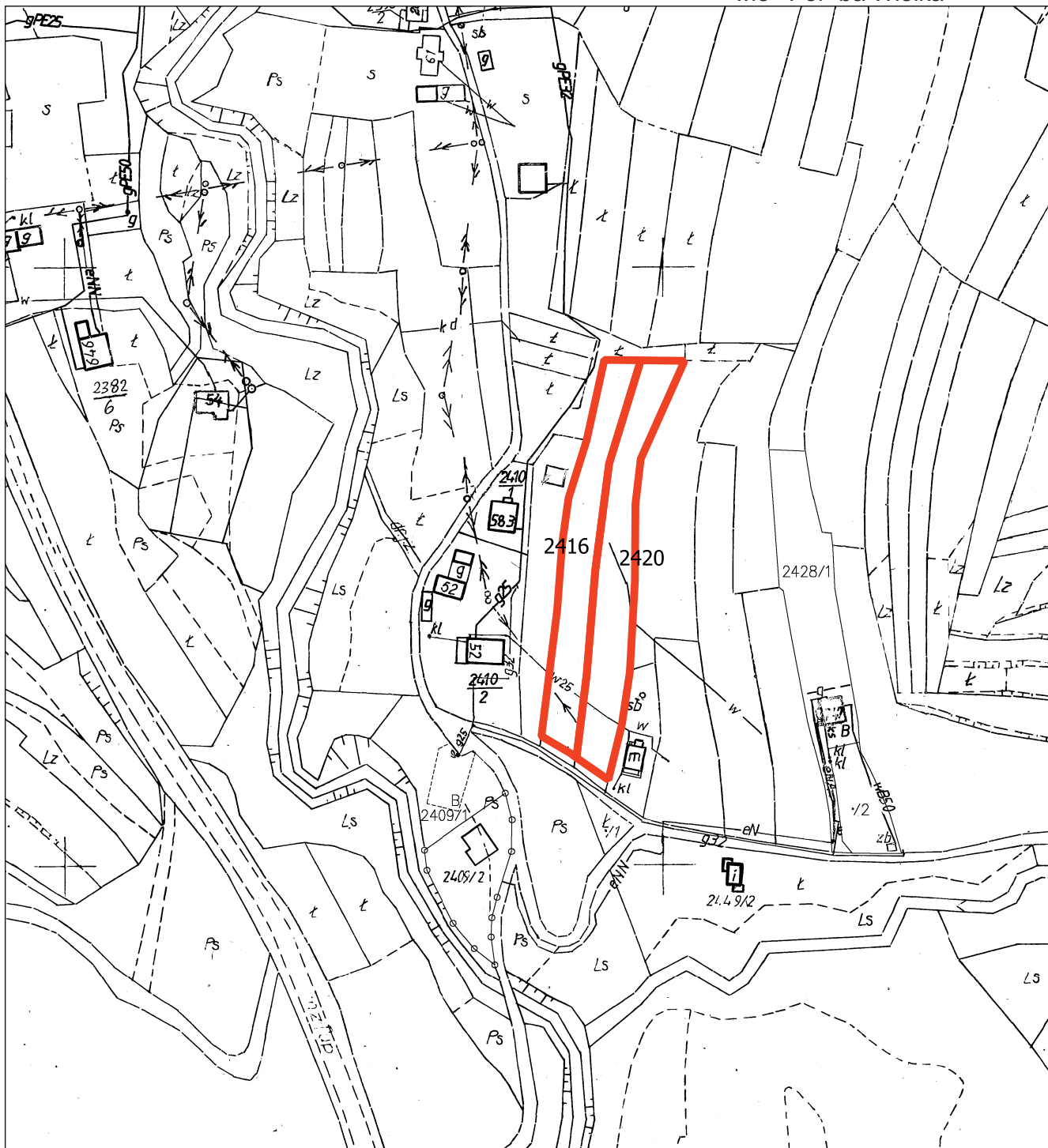

Zakres opracowania zmiany planu

Załącznik Nr 15  
do uchwały Nr  
XLVII/367/2023  
Rady Gminy Niedźwiedź  
z dnia 29.05.2023 r.

wieś Poręba Wielka

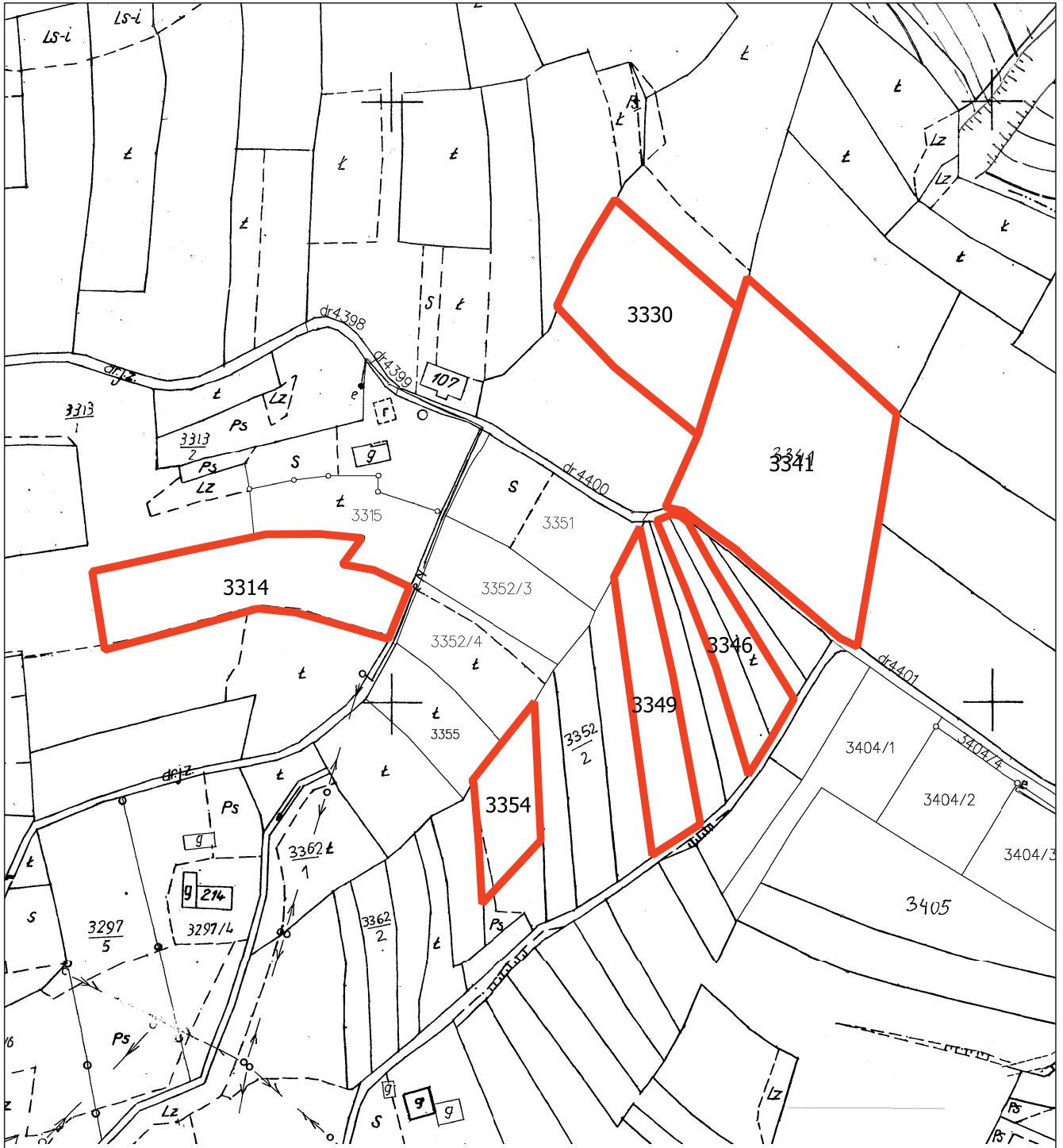

Zakres opracowania zmiany planu



Załącznik Nr 16  
do uchwały Nr  
XLVII/367/2023  
Rady Gminy Niedzwiedz  
z dnia 29.05.2023 r.

wieś Poręba Wielka

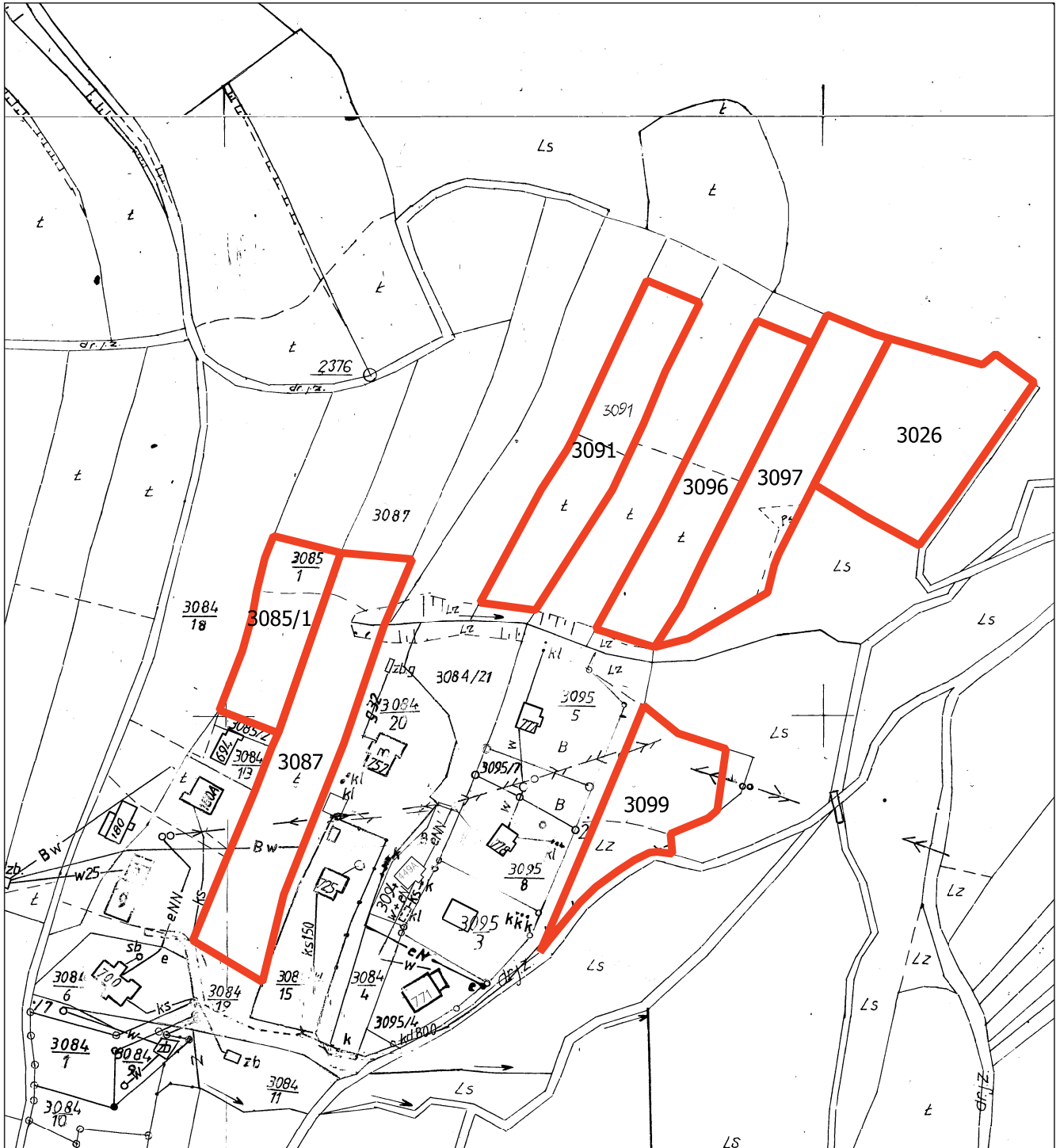

Zakres opracowania zmiany palanu

Załącznik Nr 17  
do uchwały Nr  
XLVII/367/2023  
Rady Gminy Niedzwiedz  
z dnia 29.05.2023 r.

wieś Poręba Wielka

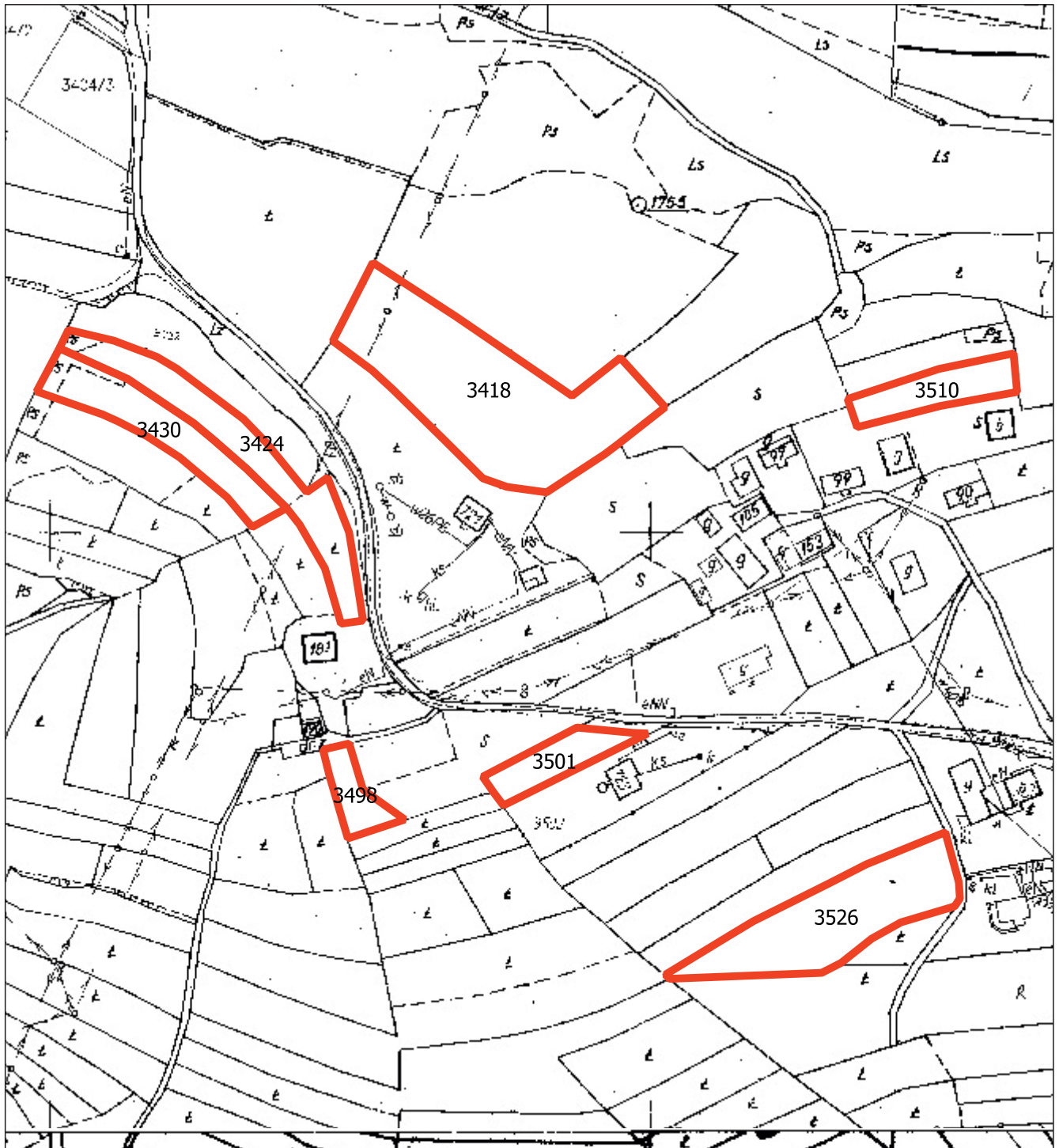

Zakres opracowania zmiany planu

Załącznik Nr 18  
do uchwały Nr  
XLVII/367/2023  
Rady Gminy Niedźwiedź  
z dnia 29.05.2023 r.

wieś Poręba Wielka

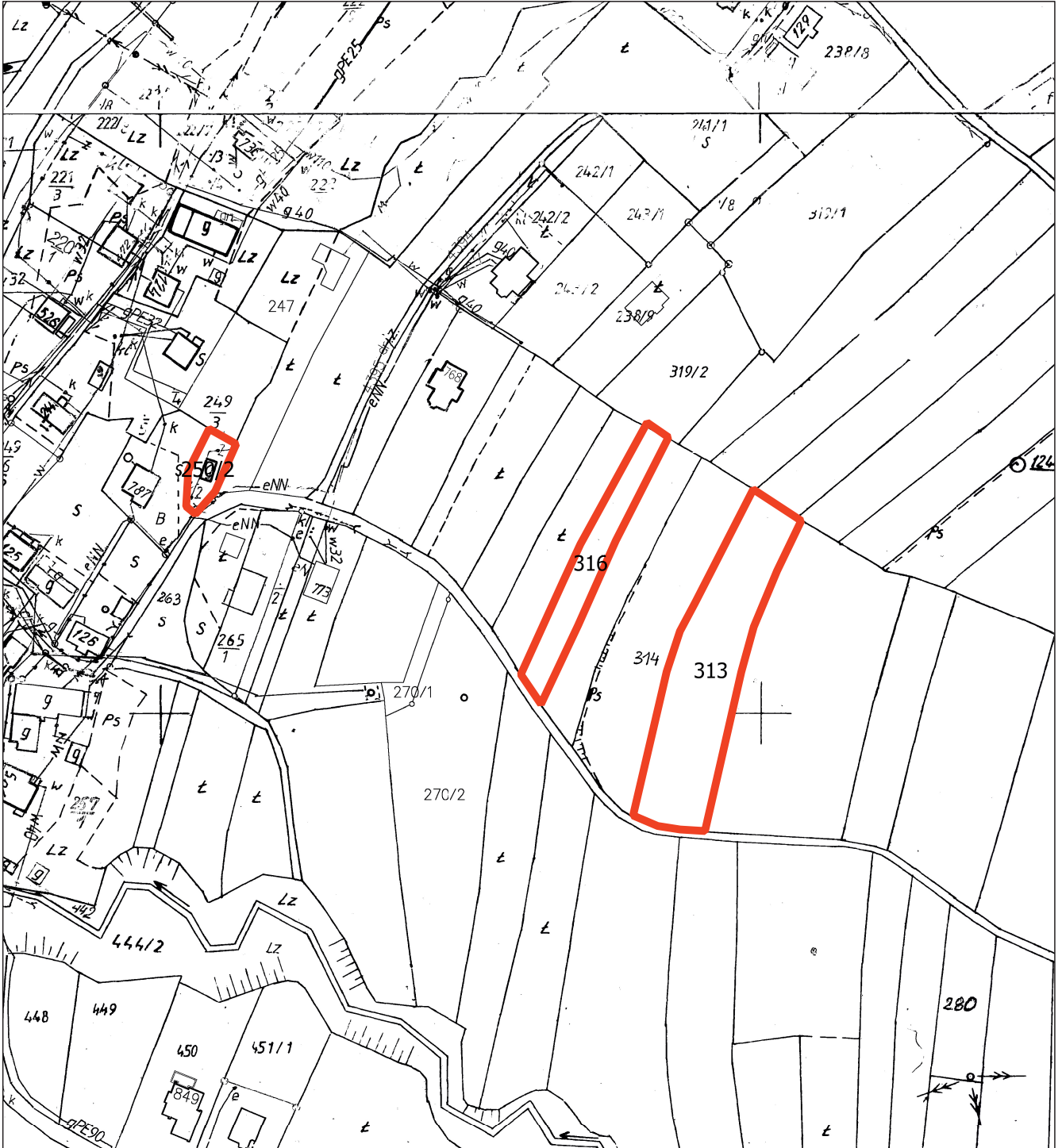

Zakres opracowania zmiany planu

Załącznik Nr 19  
do uchwały Nr  
XLVII/367/2023  
Rady Gminy Niedźwiedź  
z dnia 29.05.2023 r.

wieś Poręba Wielka

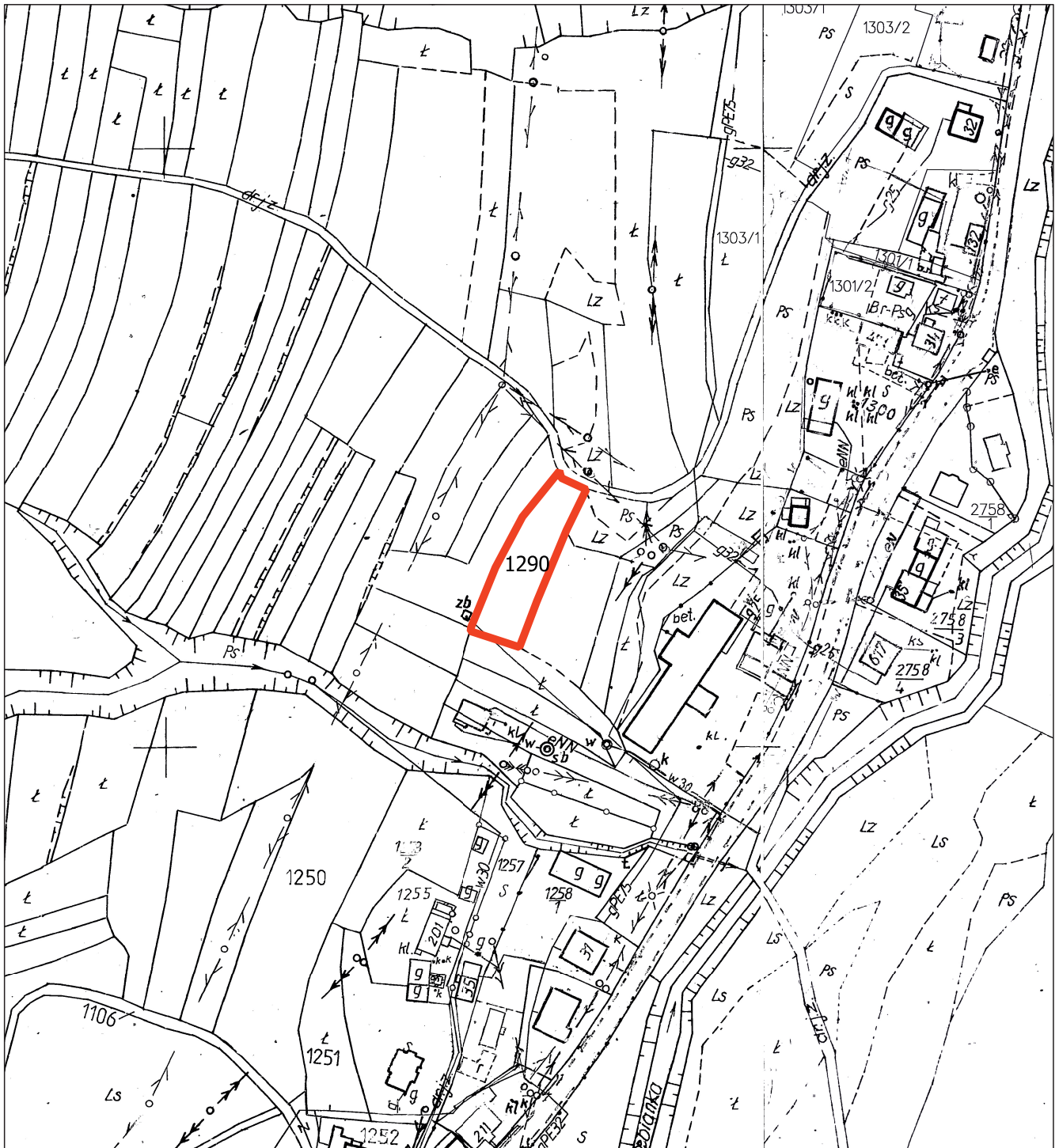

Zakres opracowania zmiany palanu

Załącznik Nr 20  
do uchwały Nr  
XLVII/367/2023  
Rady Gminy Niedźwiedź  
z dnia 29.05.2023 r.

wieś Poręba Wielka

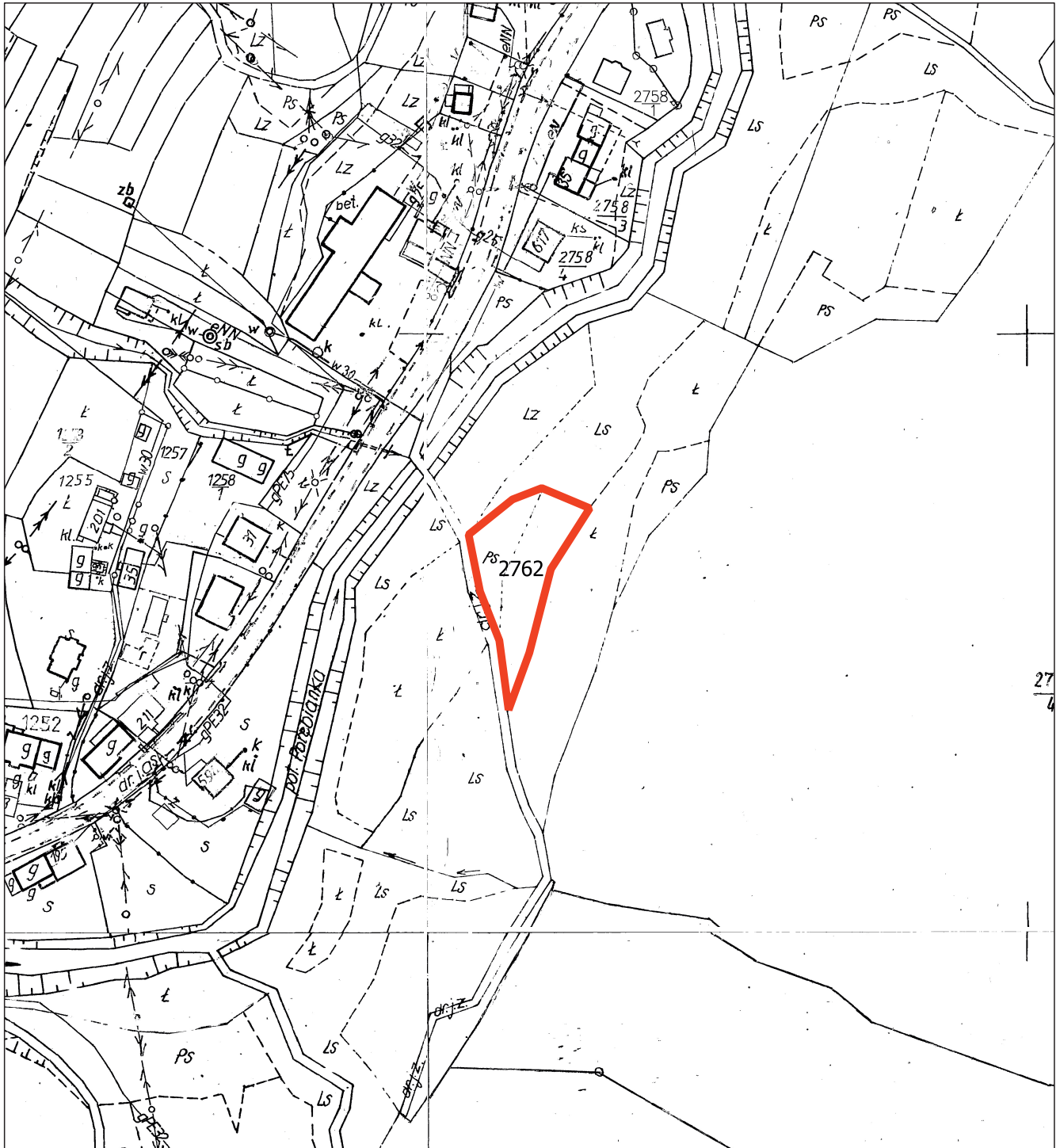

27  
4



Zakres opracowania zmiany planu



Załącznik Nr 22  
do uchwały Nr  
XLVII/367/2023  
Rady Gminy Niedźwiedź  
z dnia 29.05.2023 r.

wieś Poręba Wielka

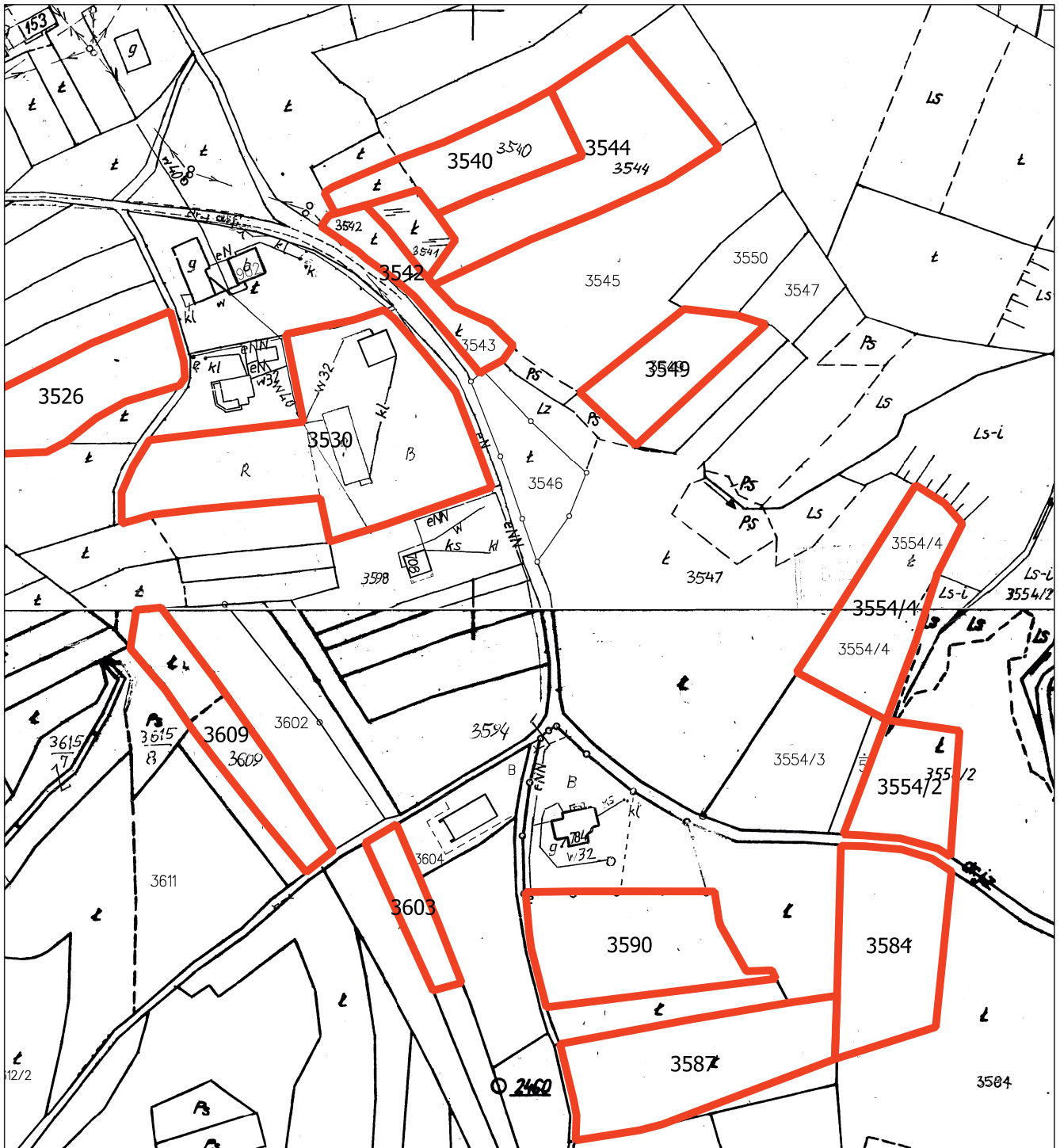

Zakres opracowania zmiany planu

Załącznik Nr 23  
do uchwały Nr  
XLVII/367/2023  
Rady Gminy Niedzwiedz  
z dnia 29.05.2023 r.

wieś Poręba Wielka

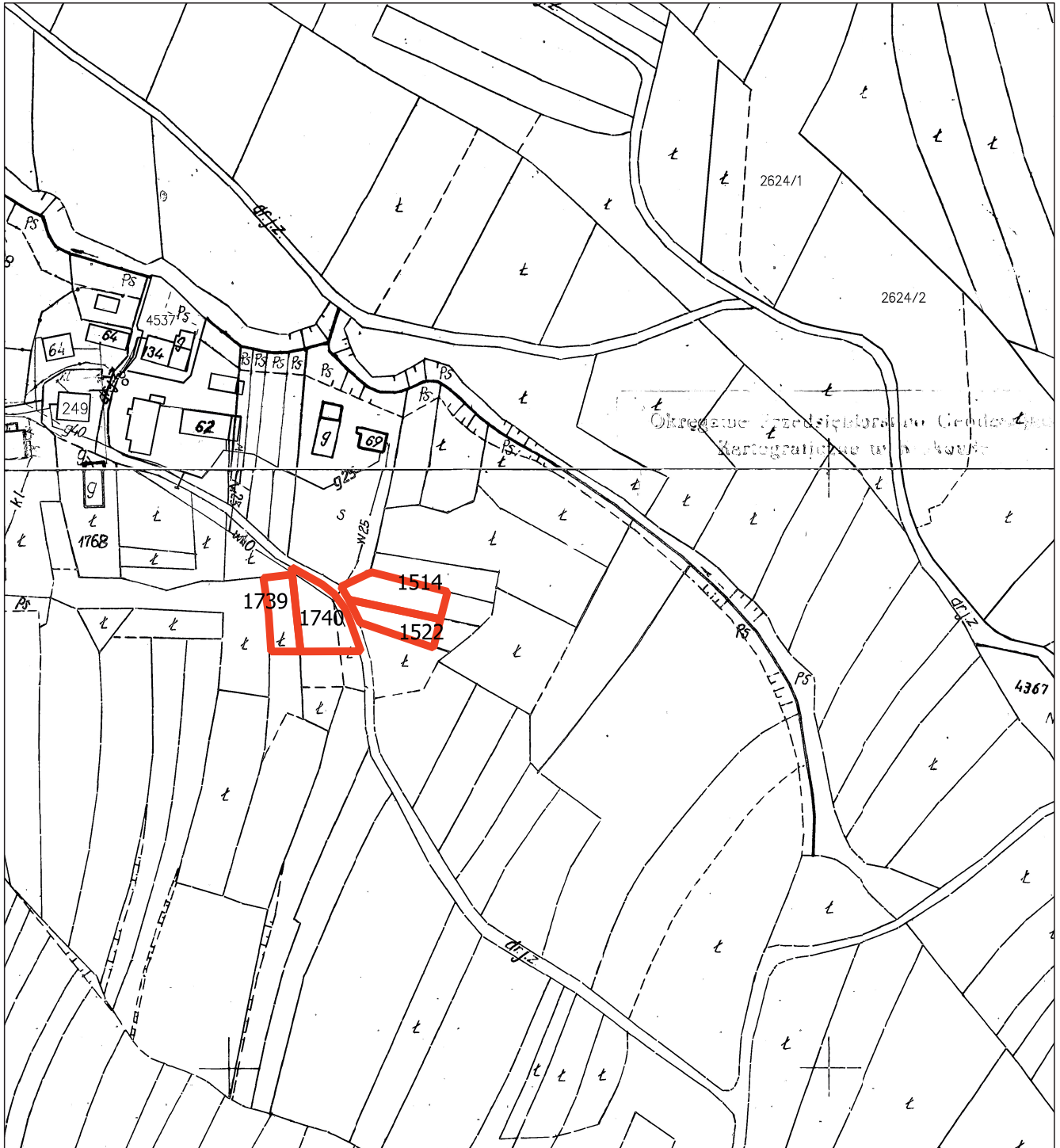

Zakres opracowania zmiany palanu



Załącznik Nr 24  
do uchwały Nr  
XLVII/367/2023  
Rady Gminy Niedzwiedz  
z dnia 29.05.2023 r.

wieś Poręba Wielka

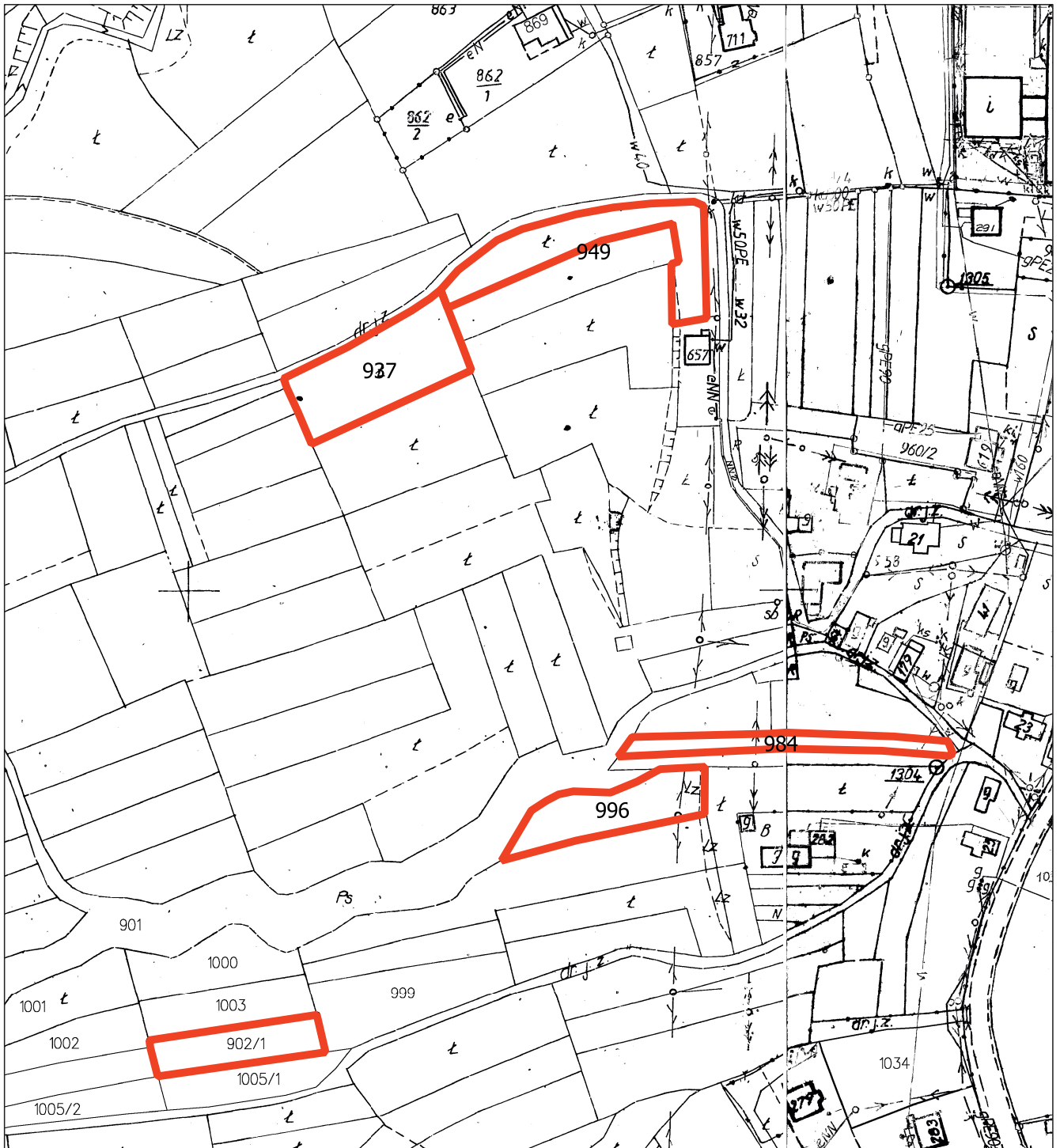

Zakres opracowania zmiany planu

Załącznik Nr 25  
do uchwały Nr  
XLVII/367/2023  
Rady Gminy Niedźwiedzia  
z dnia 29.05.2023 r.

wieś Poręba Wielka

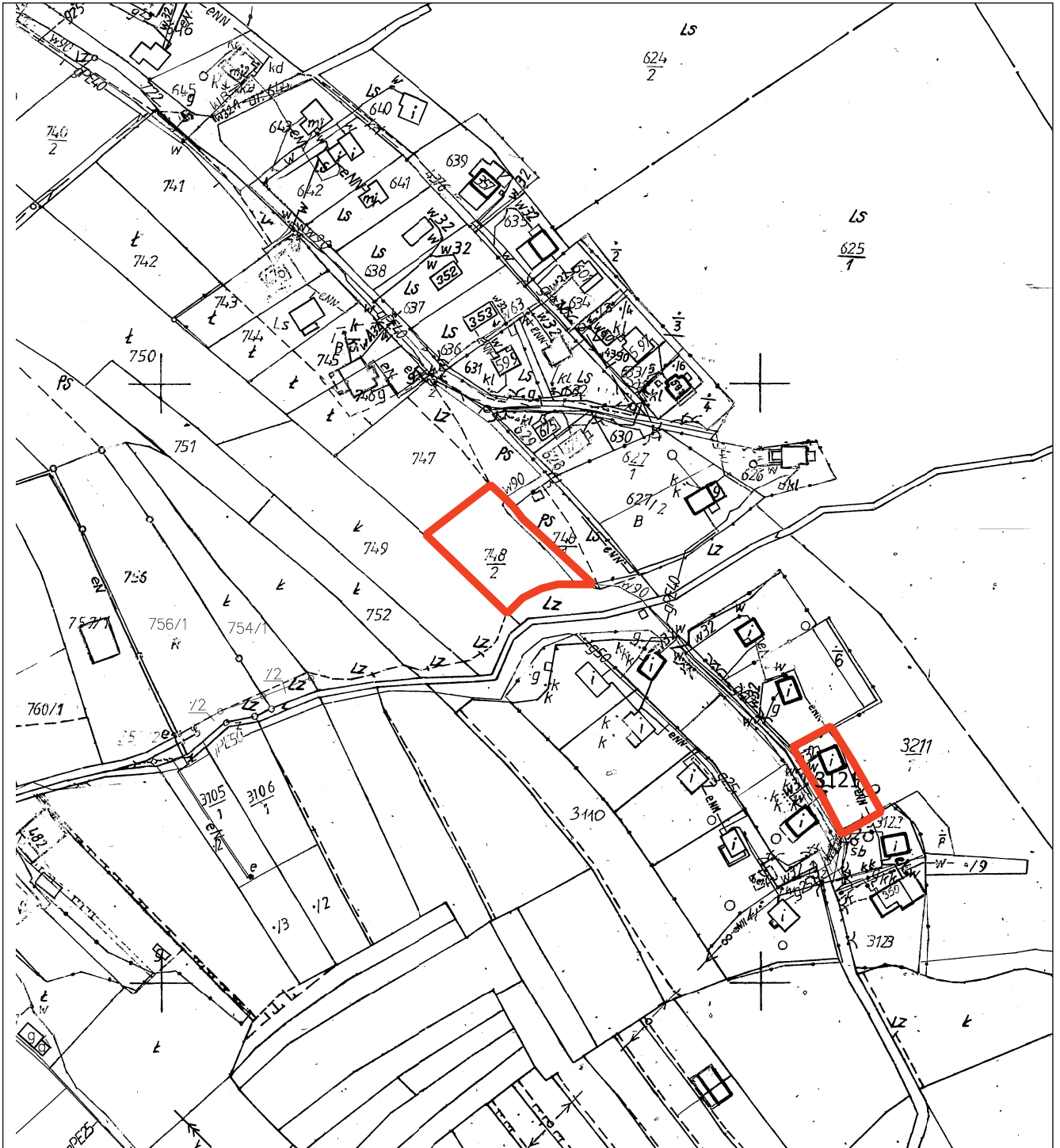

Zakres opracowania zmiany planu

Załącznik Nr 26  
do uchwały Nr  
XLVII/367/2023  
Rady Gminy Niedzwiedz  
z dnia 29.05.2023 r.

wieś Poręba Wielka

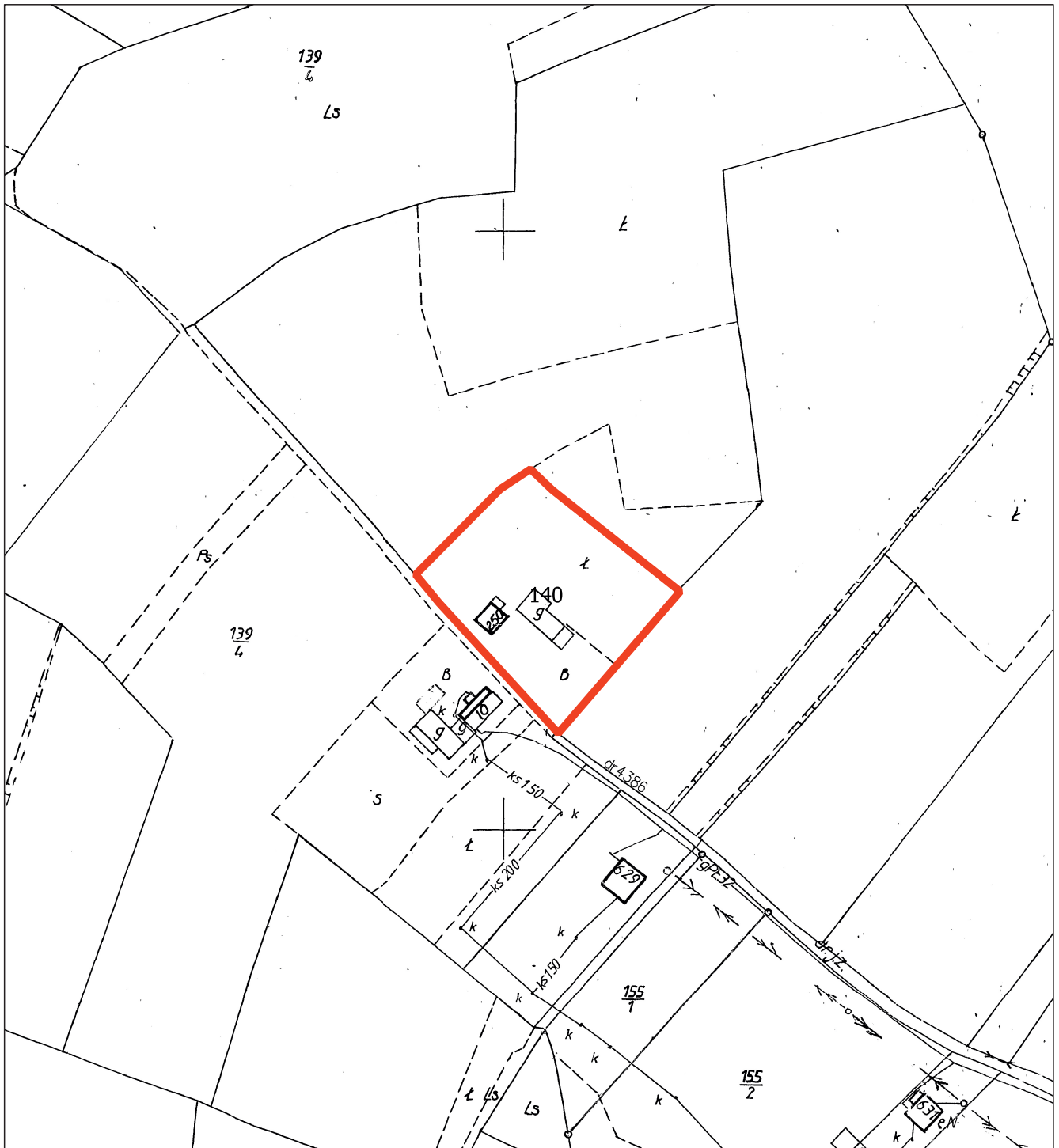

Zakres opracowania zmiany planu



wieś Poręba Wielka

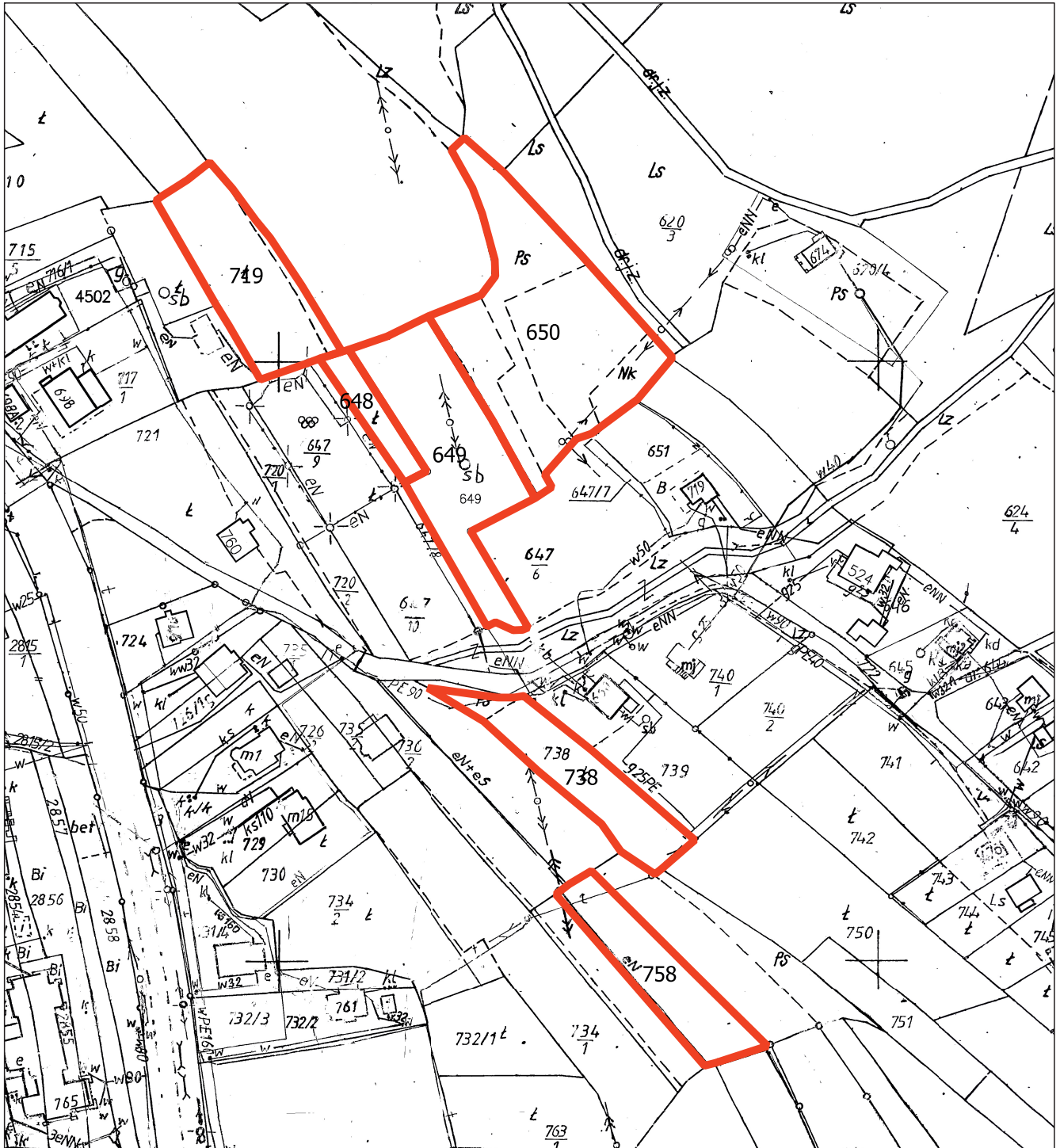

Zakres opracowania zmiany planu

Załącznik Nr 29  
do uchwały Nr  
XLVII/367/2023  
Rady Gminy Niedźwiedź  
z dnia 29.05.2023 r.

wieś Poręba Wielka

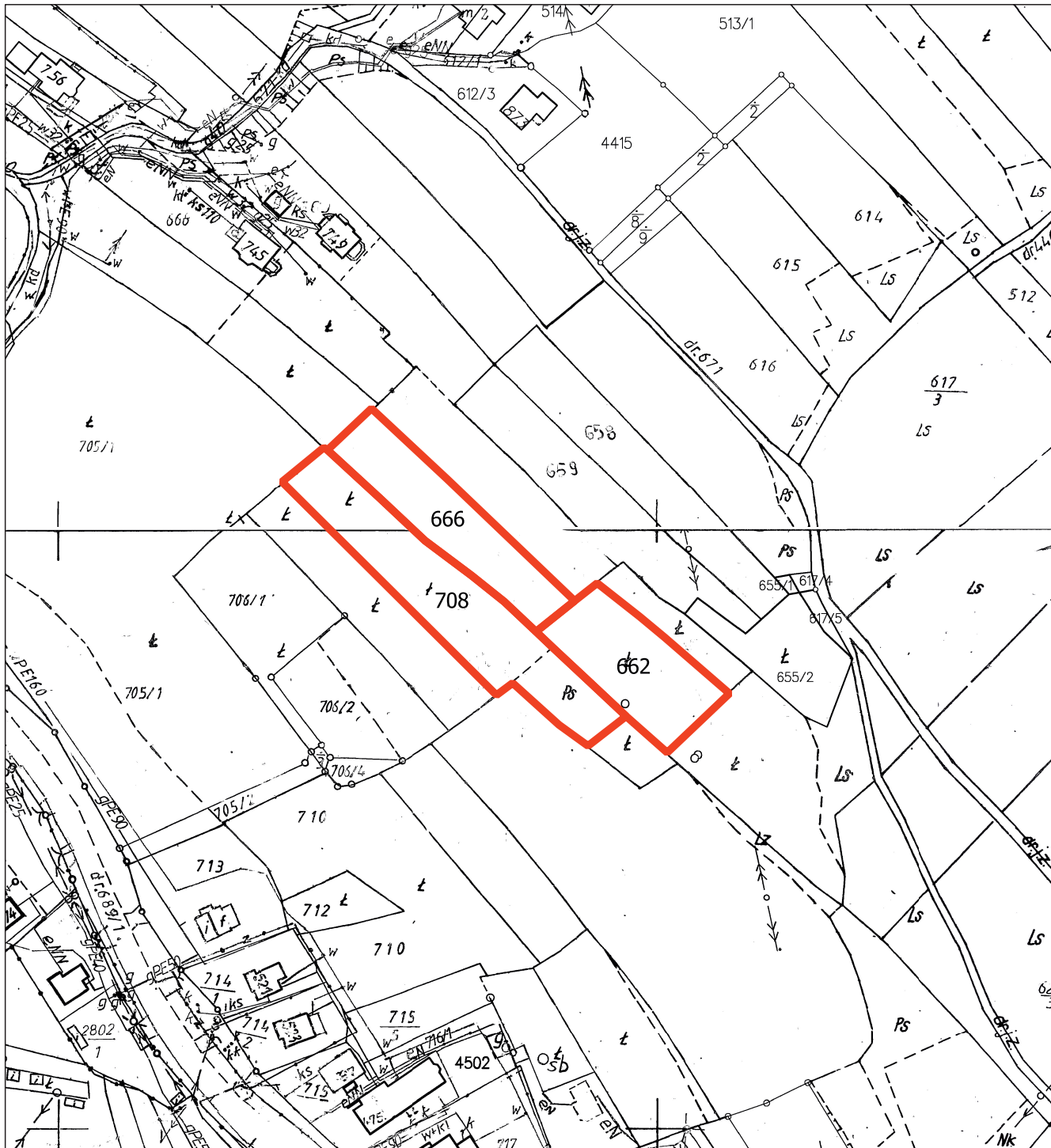

Zakres opracowania zmiany planu

wieś Poręba Wielka

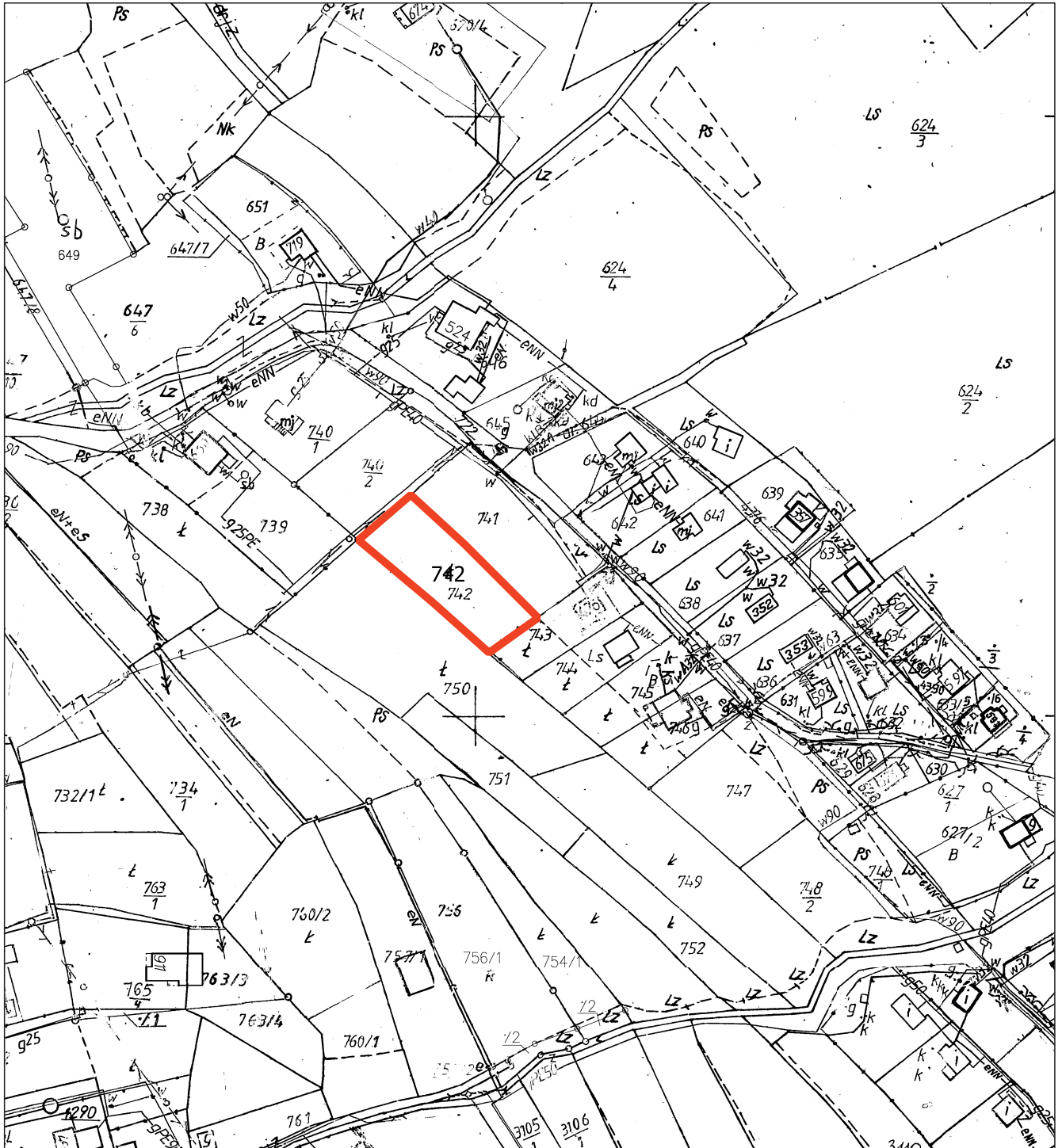

Zakres opracowania zmiany planu

wieś Poręba Wielka

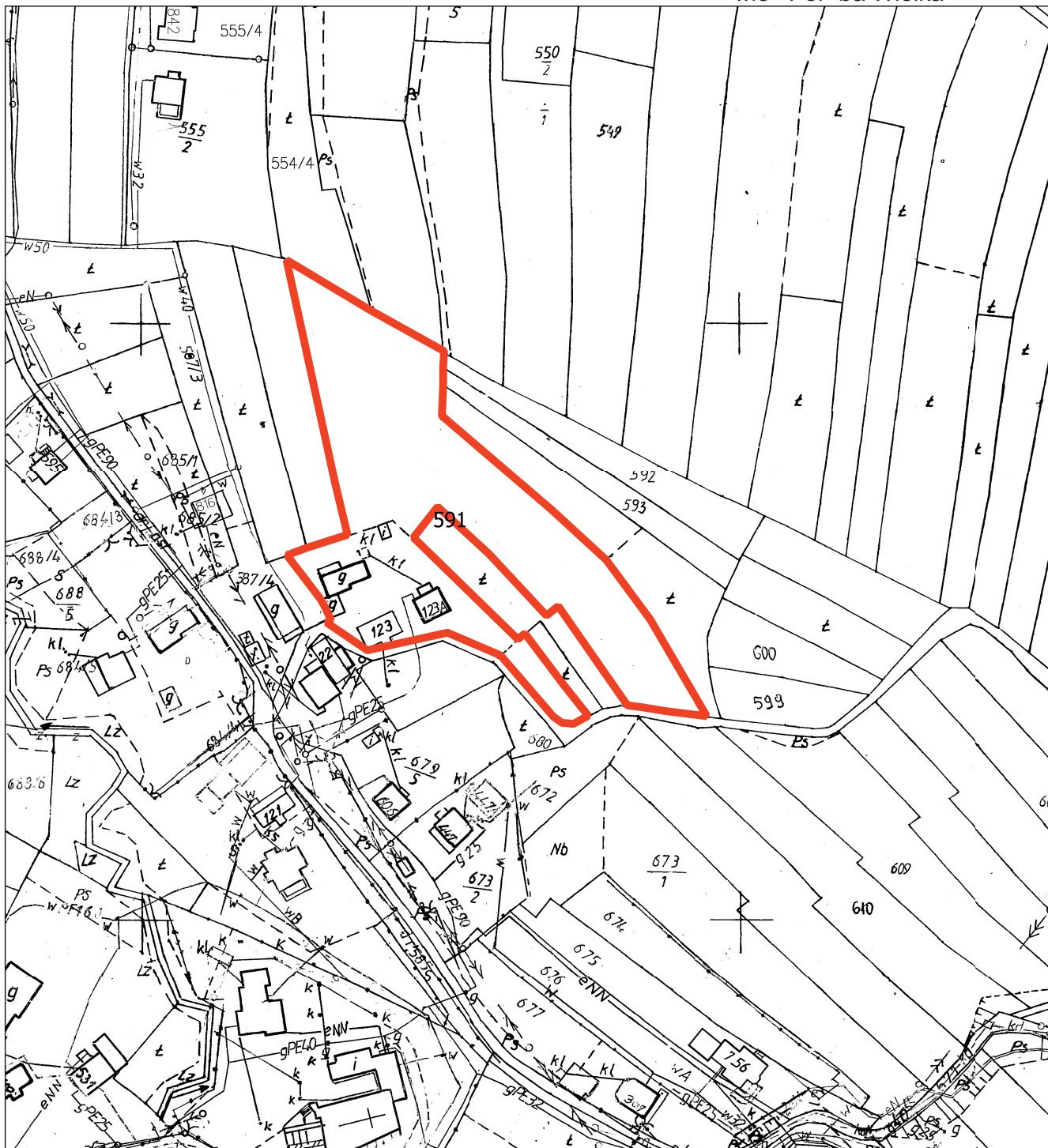

Zakres opracowania zmiany planu



Załącznik Nr 32  
do uchwały Nr  
XLVII/367/2023  
Rady Gminy Niedzwiedz  
z dnia 29.05.2023 r.

wieś Poręba Wielka

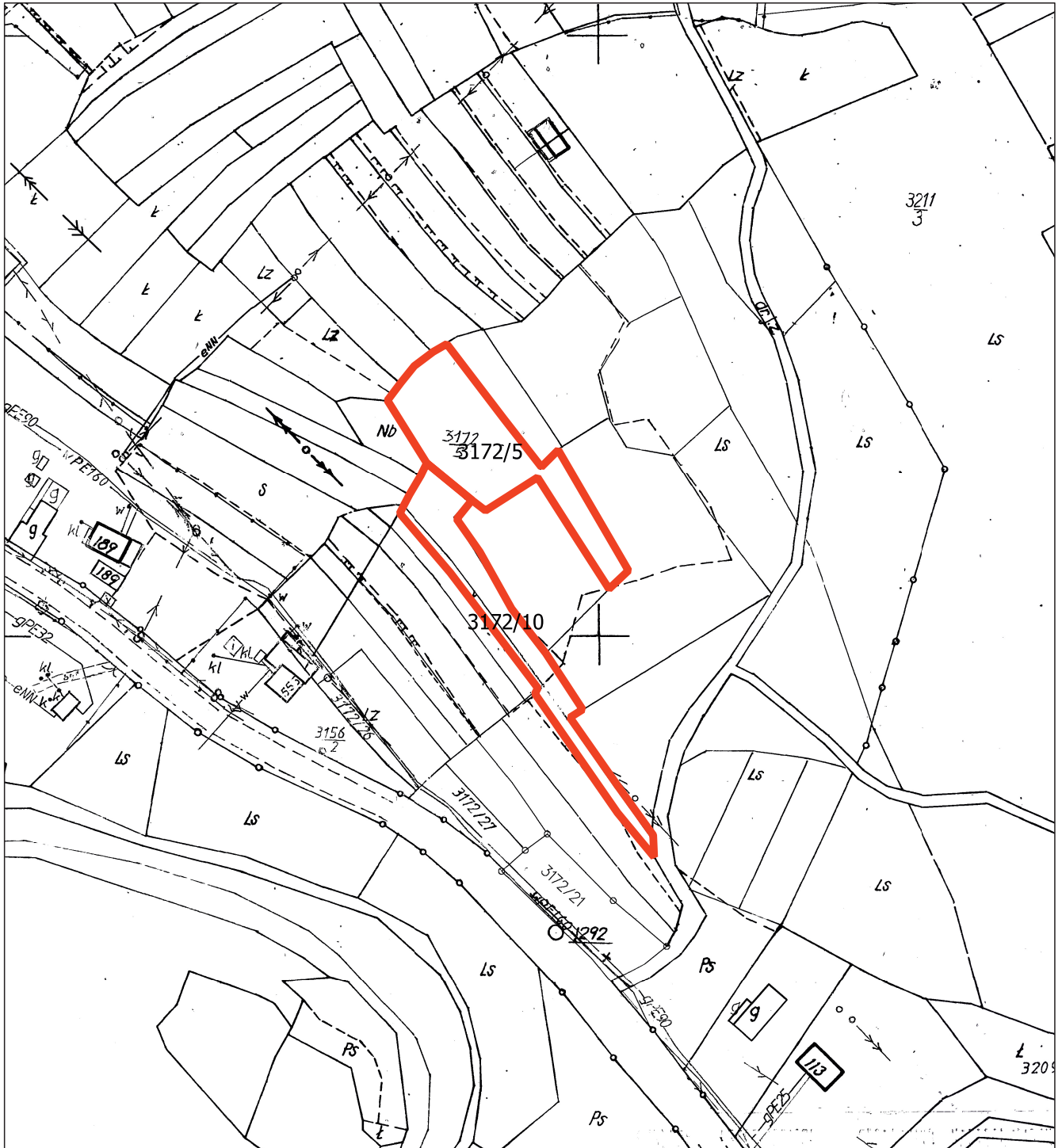

Zakres opracowania zmiany planu



Załącznik Nr 34  
do uchwały Nr  
XLVII/367/2023  
Rady Gminy Niedzwiedz  
z dnia 29.05.2023 r.

wieś Poręba Wielka

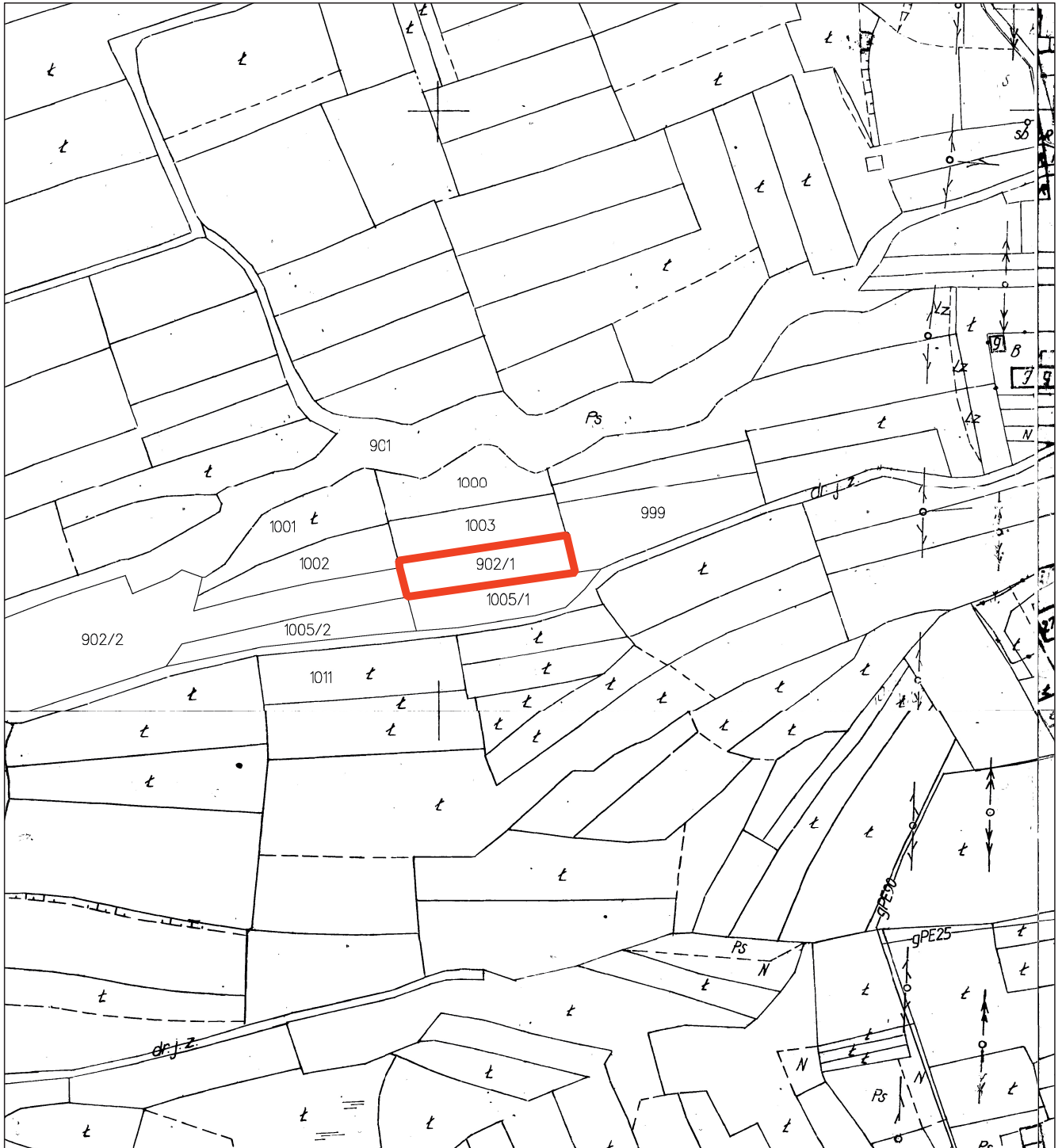

Zakres opracowania zmiany planu

Załącznik Nr 35  
do uchwały Nr  
XLVII/367/2023  
Rady Gminy Niedzwiedz  
z dnia 29.05.2023 r.

wieś Poręba Wielka

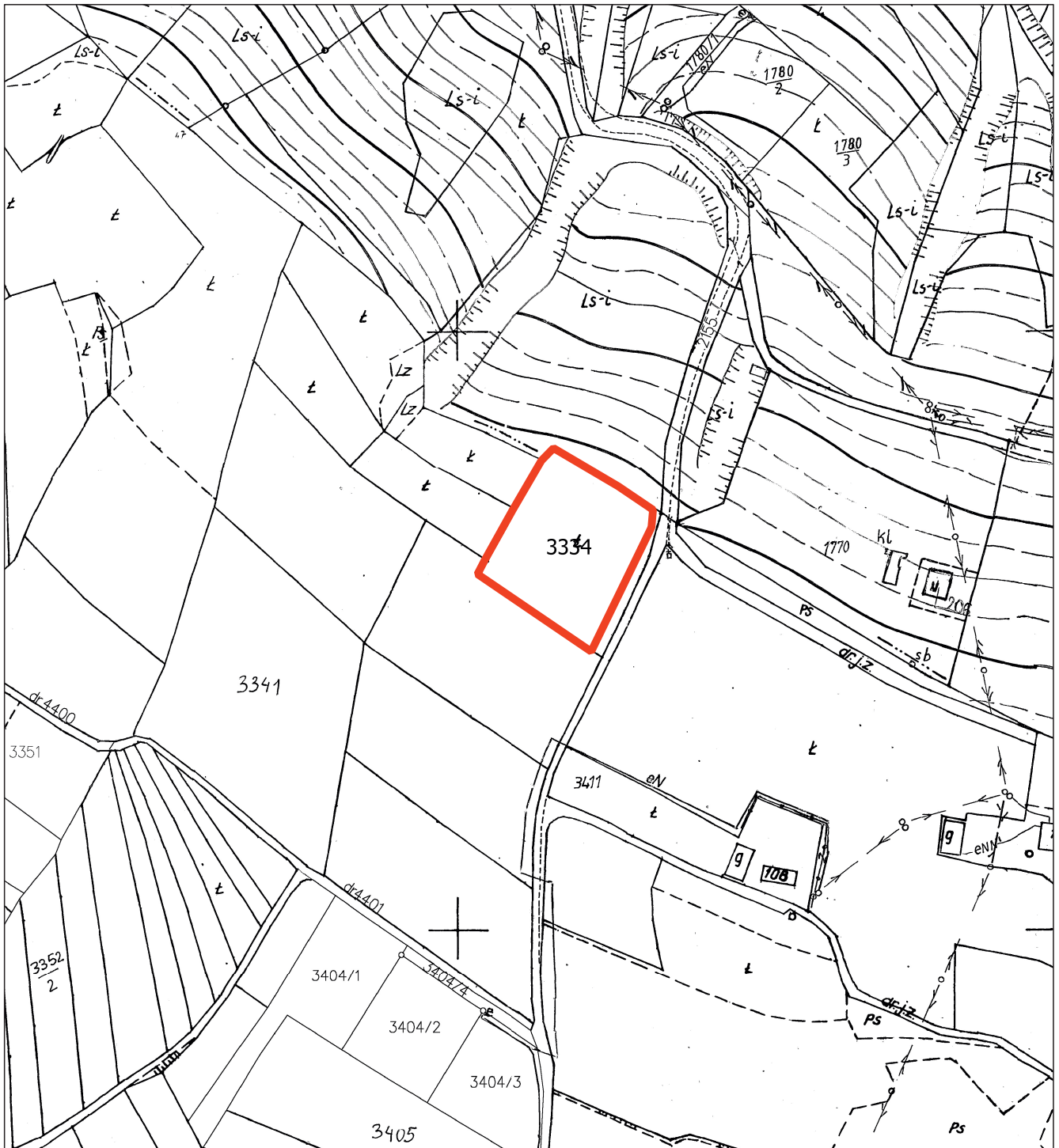

Zakres opracowania zmiany planu

Załącznik Nr 36  
do uchwały Nr  
XLVII/367/2023  
Rady Gminy Niedźwiedź  
z dnia 29.05.2023 r.

wieś Poręba Wielka

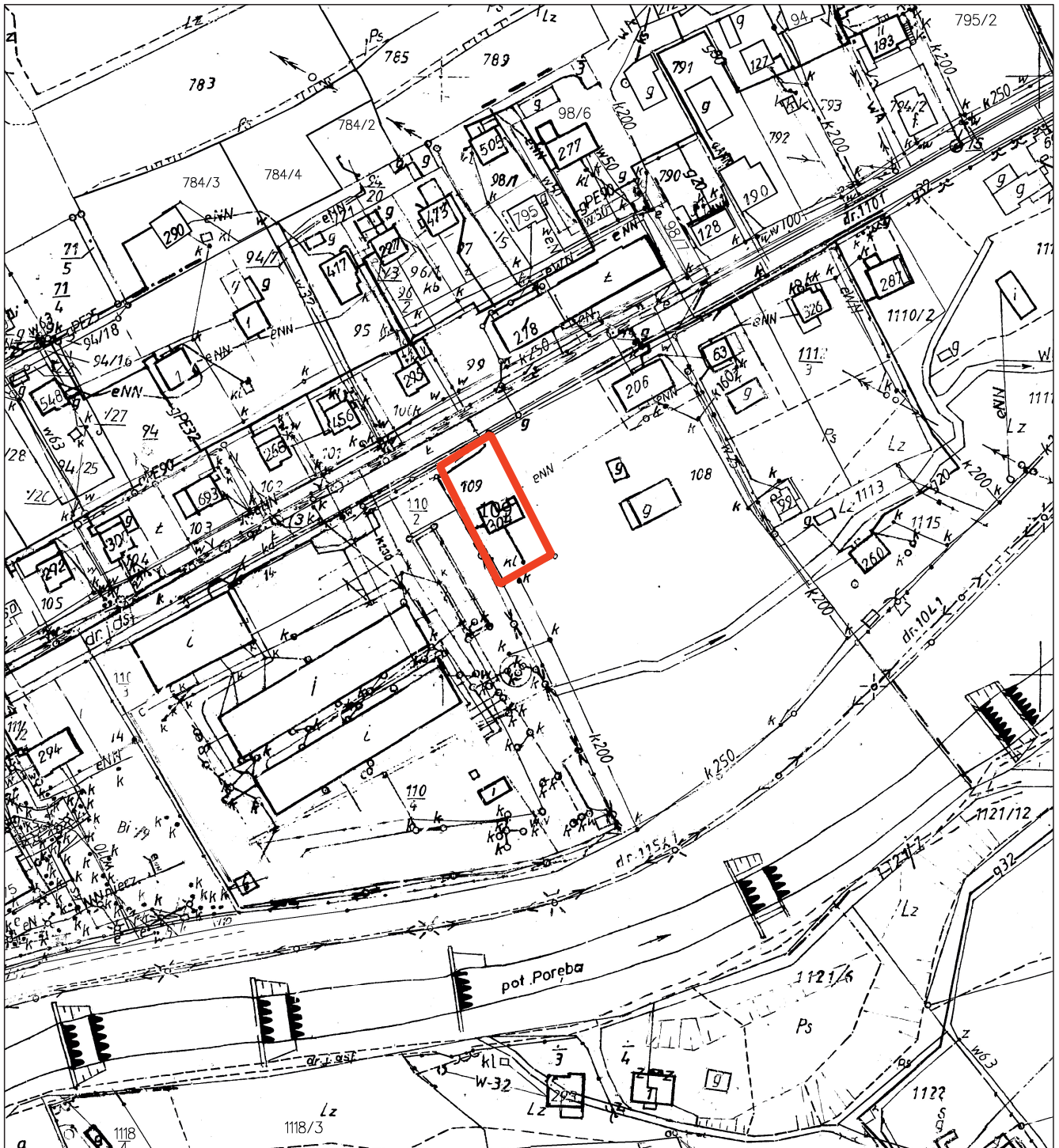

Zakres opracowania zmiany planu

Załącznik Nr 37  
do uchwały Nr  
XLVII/367/2023  
Rady Gminy Niedźwiedź  
z dnia 29.05.2023 r.

wieś Poręba Wielka

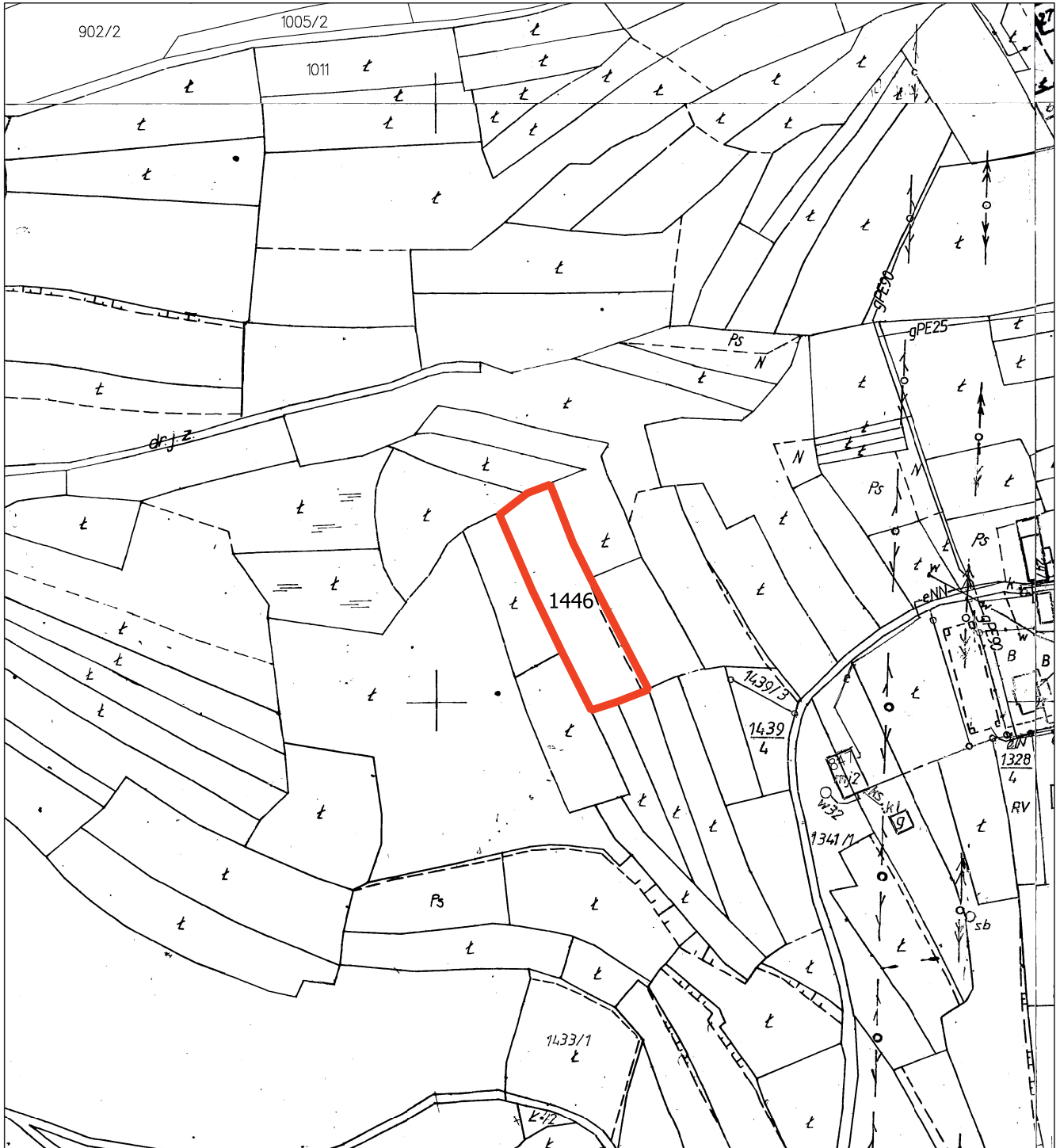

Zakres opracowania zmiany planu

Załącznik Nr 38  
do uchwały Nr  
XLVII/367/2023  
Rady Gminy Niedzwiedz  
z dnia 29.05.2023 r.

wieś Poręba Wielka

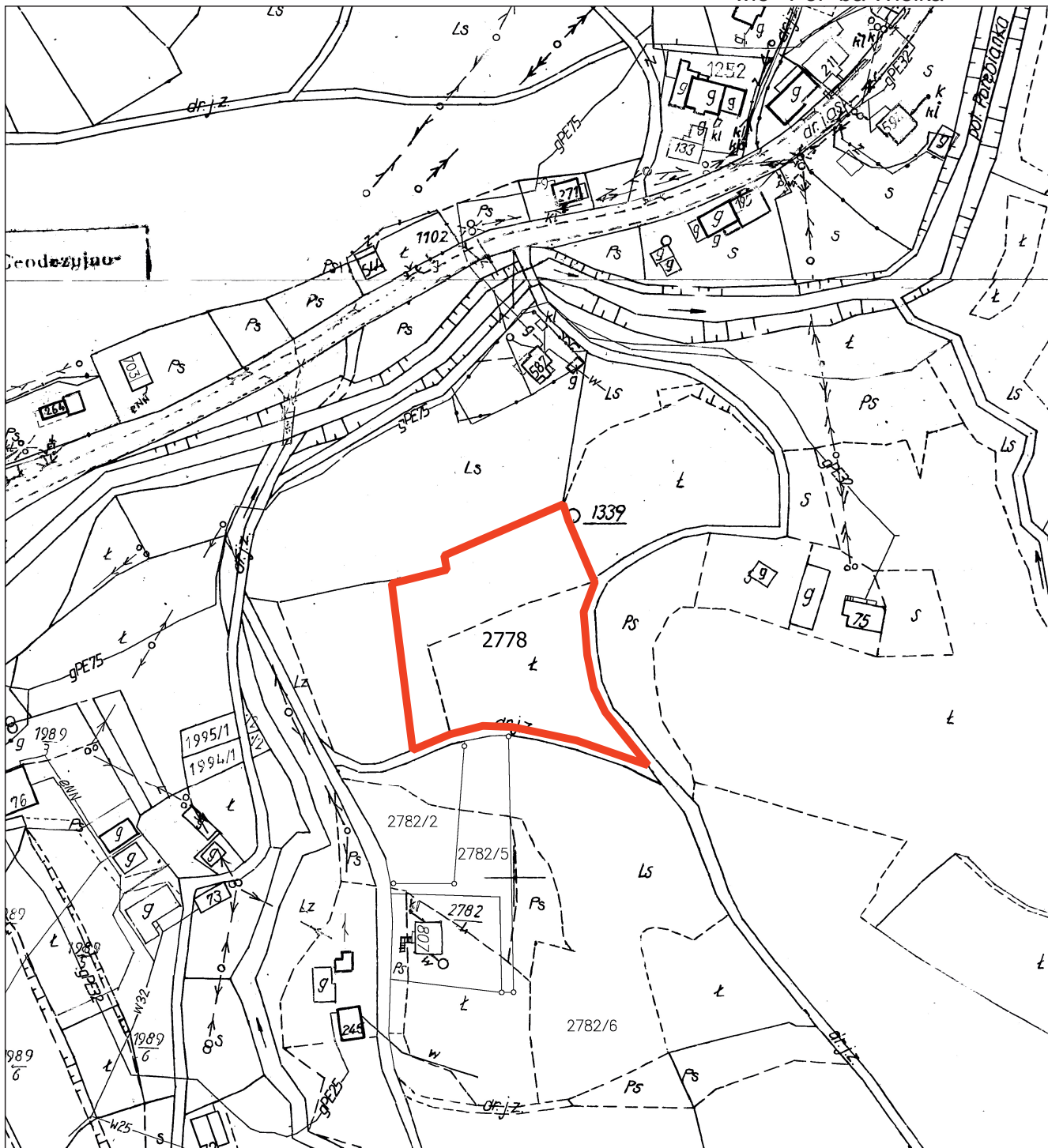

Zakres opracowania zmiany planu

Załącznik Nr 39  
do uchwały Nr  
XLVII/367/2023  
Rady Gminy Niedzwiedz  
z dnia 29.05.2023 r.

wieś Poręba Wielka

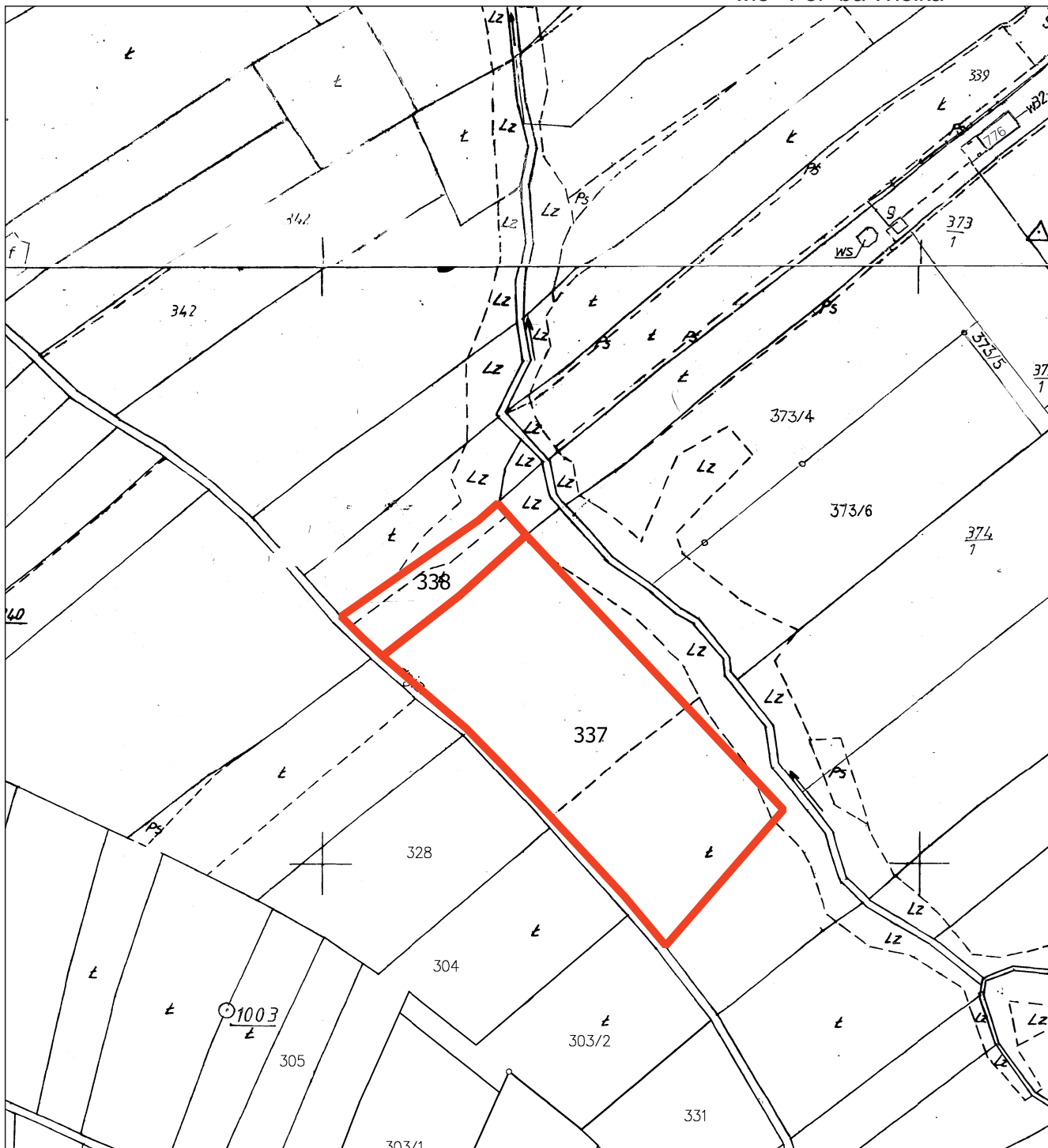

Zakres opracowania zmiany planu



Załącznik Nr 40  
do uchwały Nr  
XLVII/367/2023  
Rady Gminy Niedźwiedź  
z dnia 29.05.2023 r.

wieś Poręba Wielka

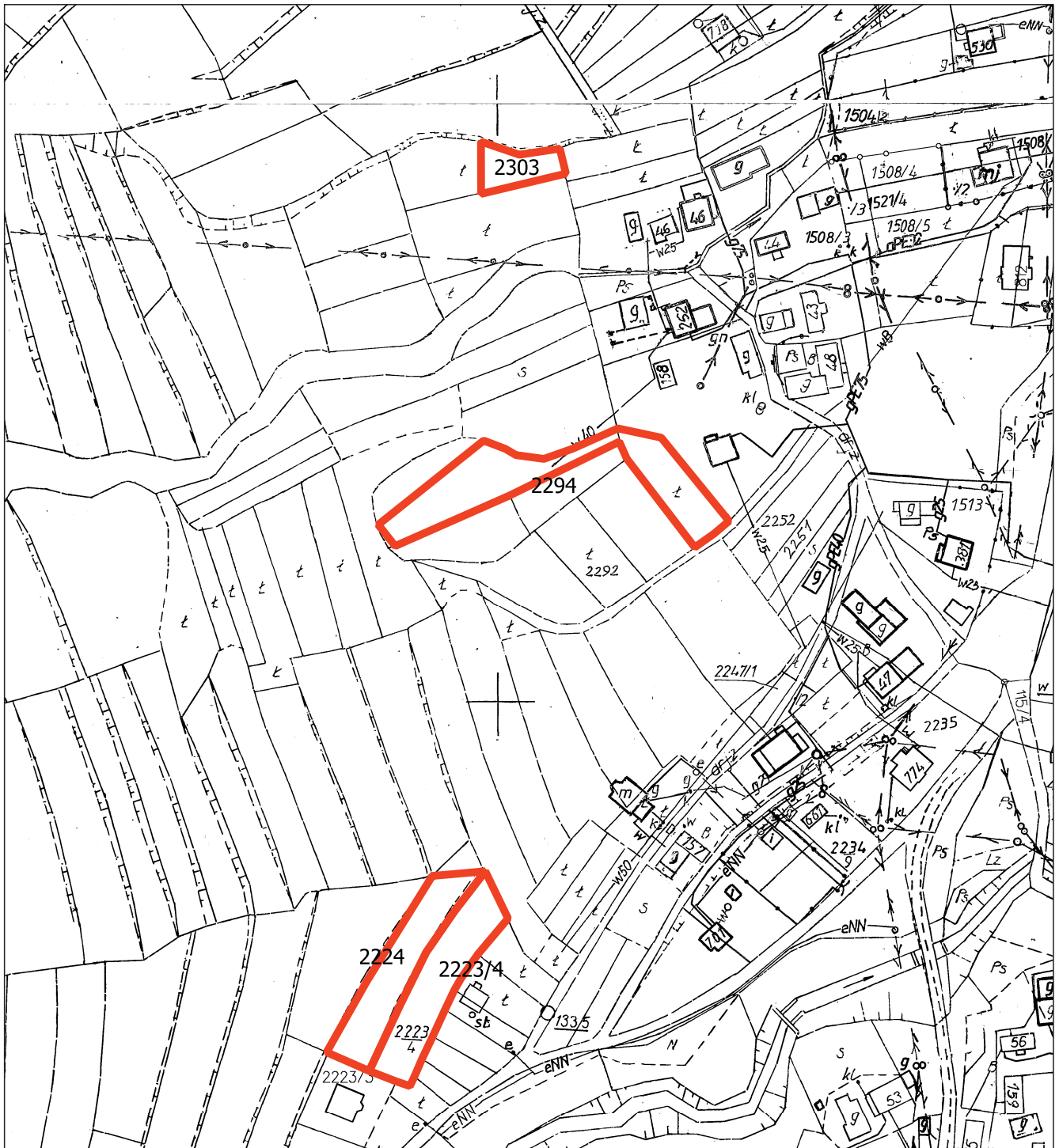

Zakres opracowania zmiany planu



Załącznik Nr 42  
do uchwały Nr  
XLVII/367/2023  
Rady Gminy Niedzwiedz  
z dnia 29.05.2023 r.

wieś Poręba Wielka

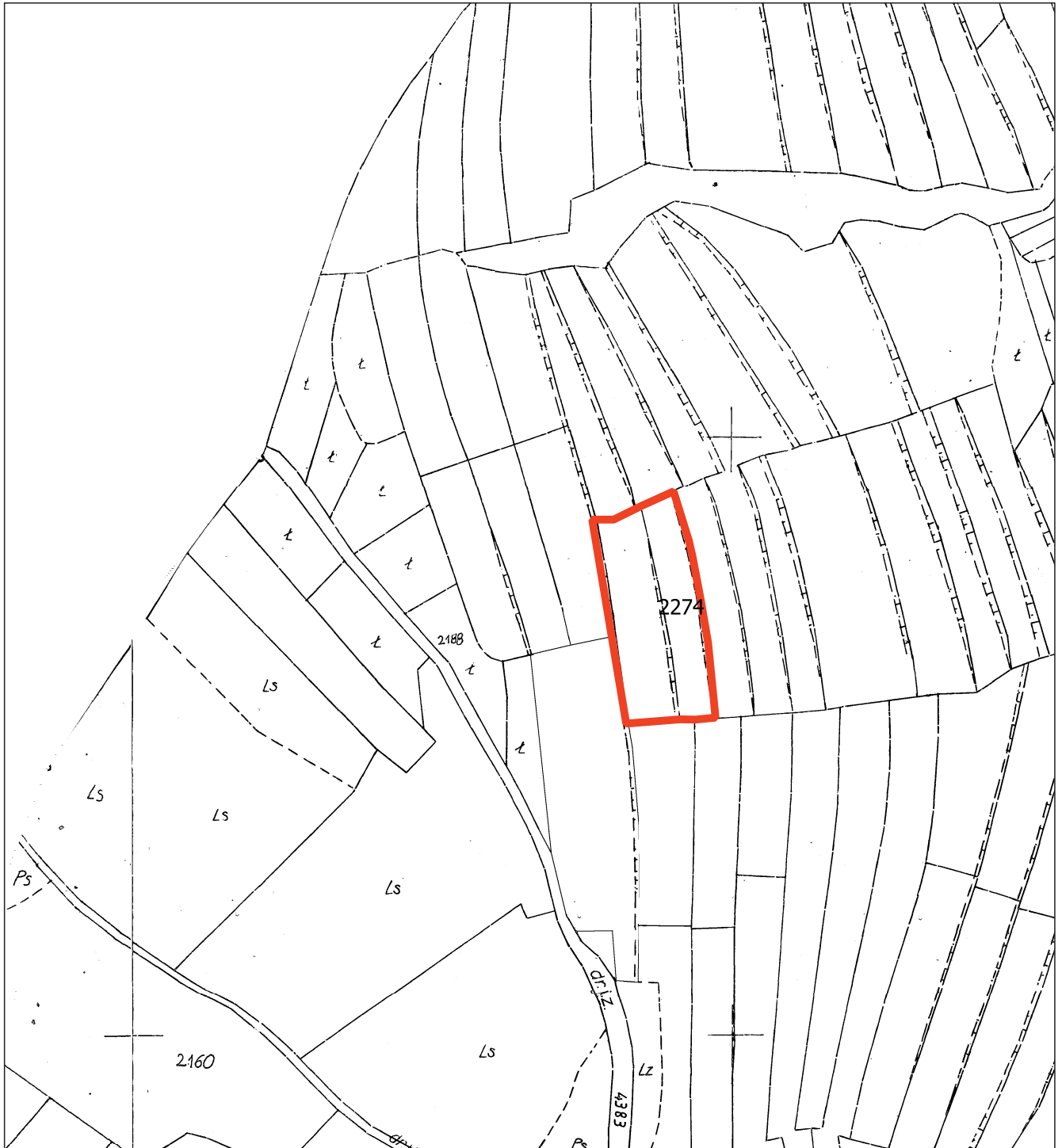

Zakres opracowania zmiany palanu

Załącznik Nr 43  
do uchwały Nr  
XLVII/367/2023  
Rady Gminy Niedźwiedź  
z dnia 29.05.2023 r.

wieś Poręba Wielka

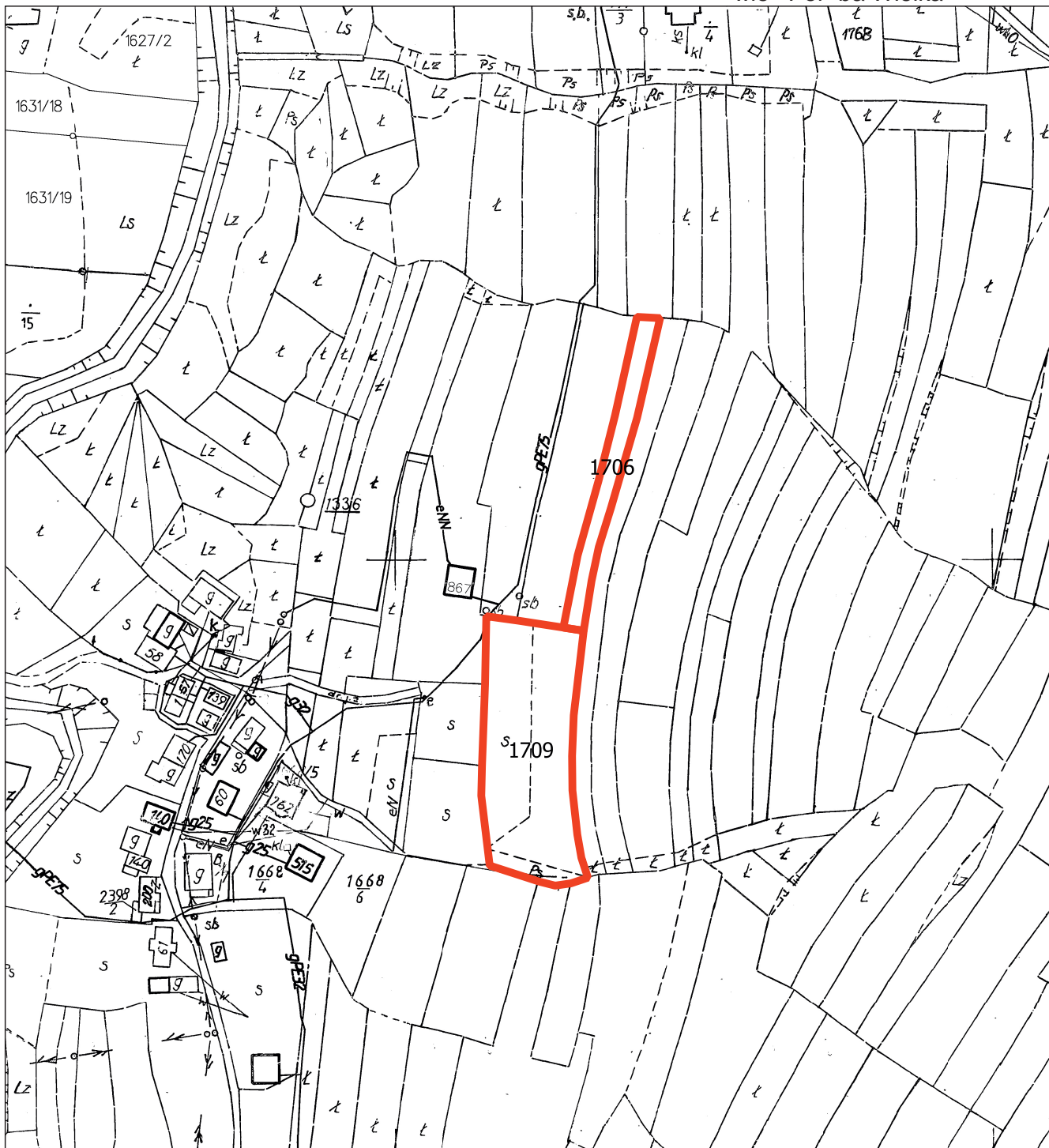

Zakres opracowania zmiany planu

Załącznik Nr 44  
do uchwały Nr  
XLVII/367/2023  
Rady Gminy Niedźwiedź  
z dnia 29.05.2023 r.

wieś Poręba Wielka

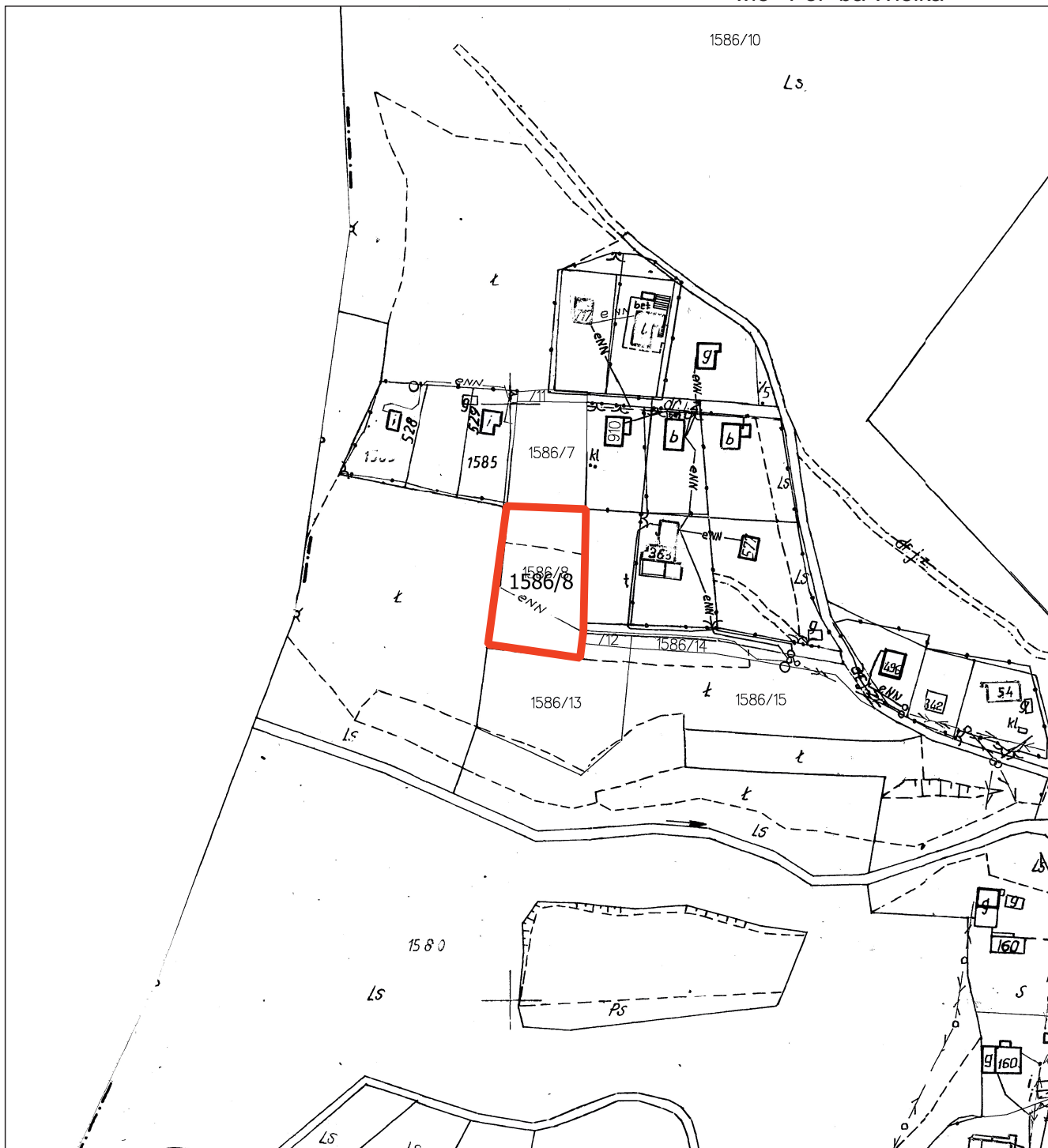

Zakres opracowania zmiany planu

Załącznik Nr 45  
do uchwały Nr  
XLVII/367/2023  
Rady Gminy Niedzwiedz  
z dnia 29.05.2023 r.

wieś Poręba Wielka

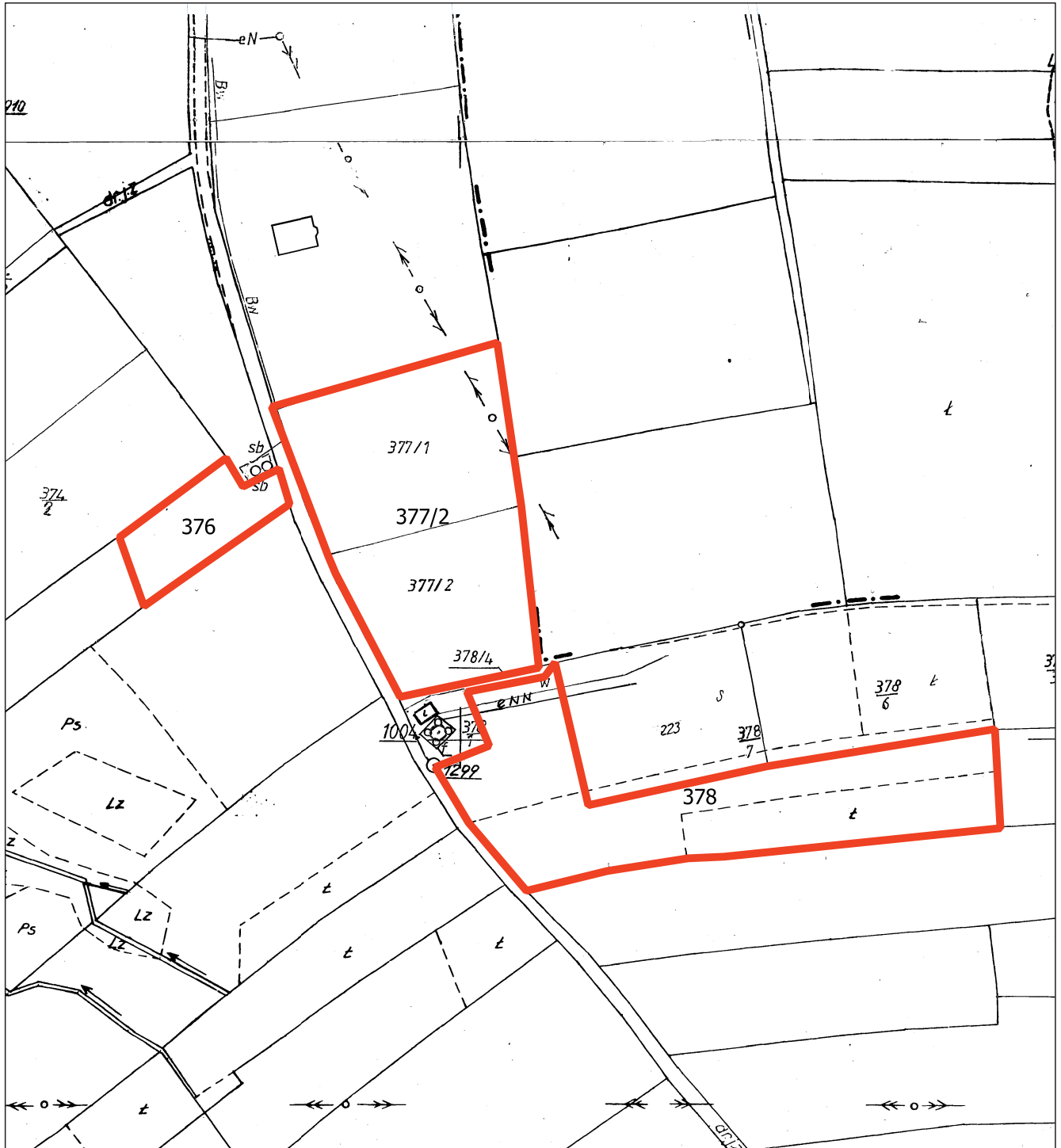

Zakres opracowania zmiany palanu

Załącznik Nr 46  
do uchwały Nr  
XLVII/367/2023  
Rady Gminy Niedźwiedź  
z dnia 29.05.2023 r.

wieś Poręba Wielka

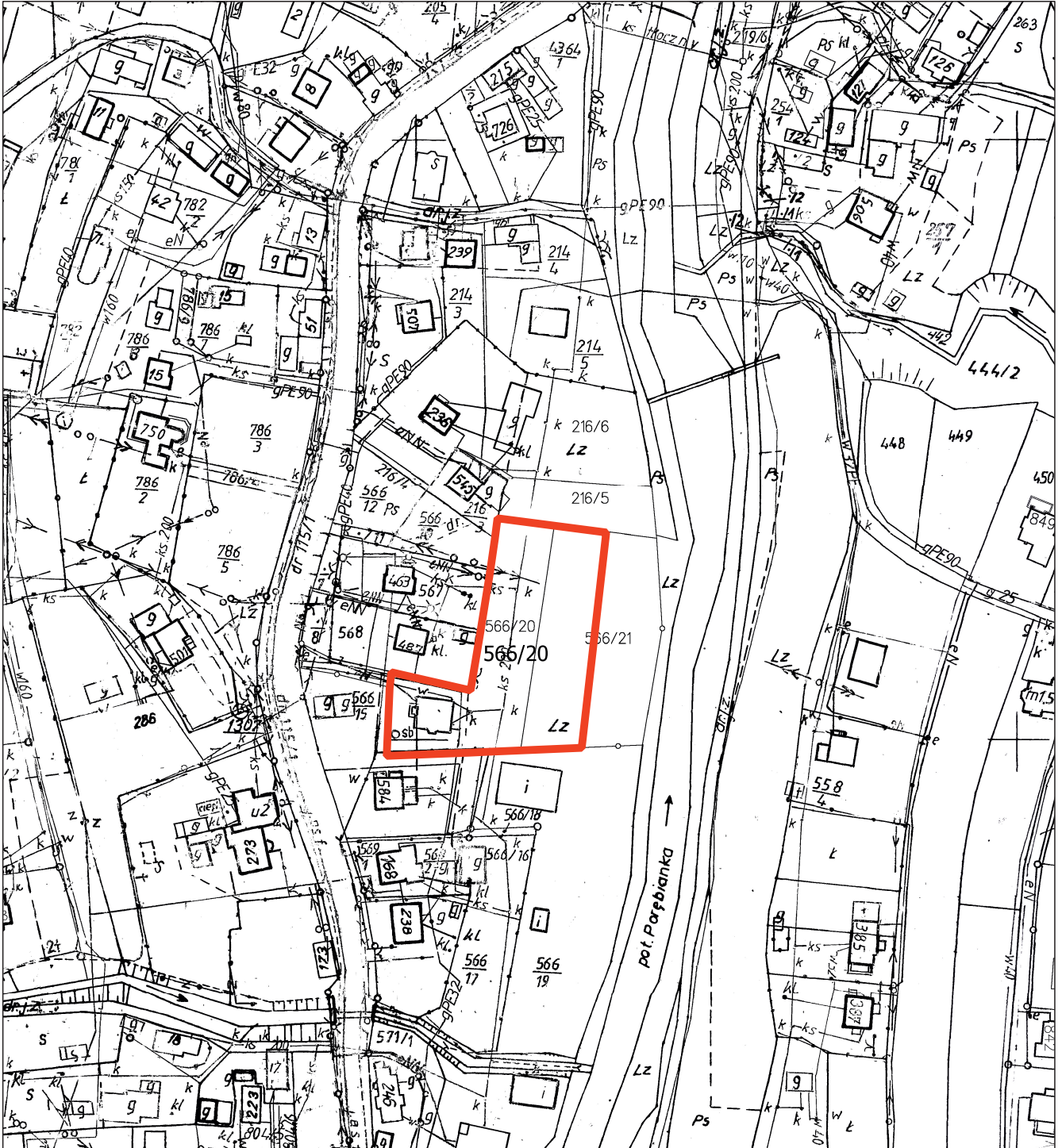

Zakres opracowania zmiany planu

Załącznik Nr 47  
do uchwały Nr  
XLVII/367/2023  
Rady Gminy Niedzwiedz  
z dnia 29.05.2023 r.

wieś Poręba Wielka

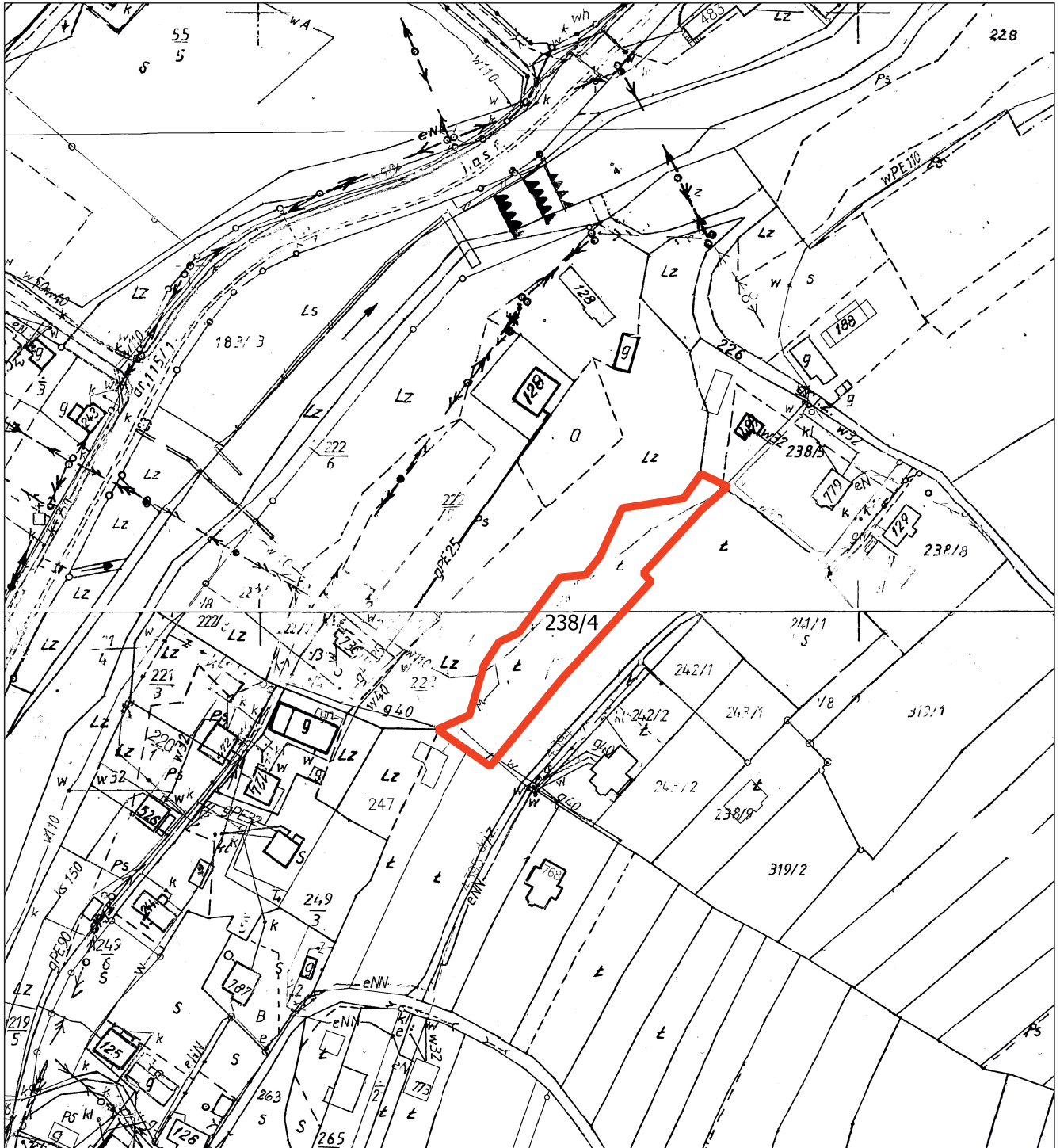

Zakres opracowania zmiany planu





Załącznik Nr 49  
do uchwały Nr  
XLVII/367/2023  
Rady Gminy Niedzwiedz  
z dnia 29.05.2023 r.

wieś Poręba Wielka

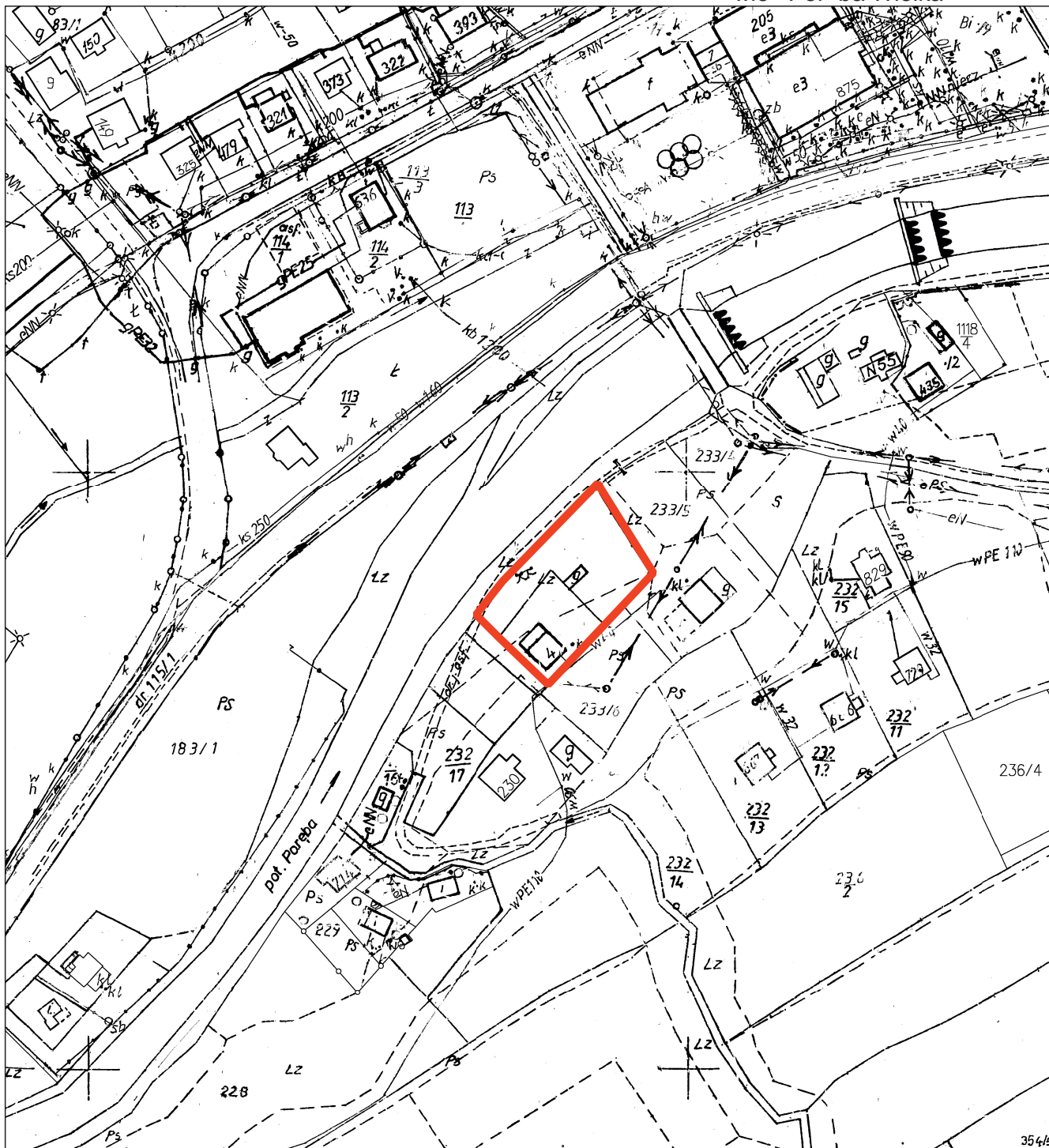

Zakres opracowania zmiany planu