km 0+000.88		
Fw	0.34	m^2
Fn	0.12	m^2
Hum. zdejm	0.70	m^3
Plantowanie	5.28	m
Humusowanie	0.21	m^2

km: 0+0.88

Skala 1:100/100

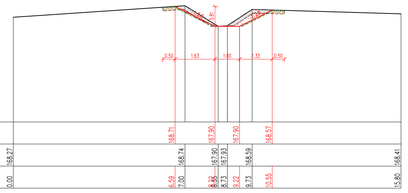

km 0+014.7		
Fw	0.36	m^2
Fn	0.12	m^2
Hum. zdejm	0.68	m^3
Plantowanie	5.28	m
Humusowanie	0.20	m^2

km: 0+14.70

Skala 1:100/100

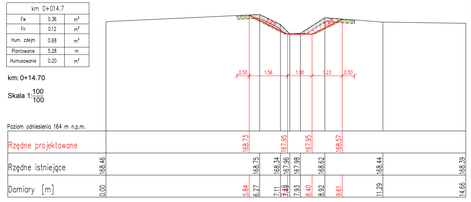

km 0+020.98		
Fw	2.83	m^2
Fn	0.91	m^2
Hum. zdejm	1.04	m^3
Plantowanie	7.73	m
Humusowanie	0.17	m^2
Geowłókno	8.32	m
Narzut kamienny	2.66	m^2

km: 0+20.98

Skala 1:100/100

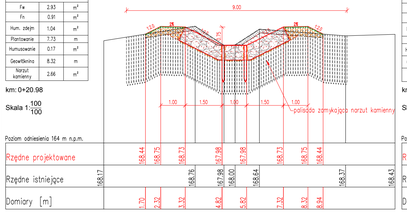

km 0+029.4		
Fw	3.00	m^2
Fn	0.74	m^2
Hum. zdejm	0.96	m^3
Plantowanie	7.24	m
Humusowanie	0.14	m^2
Geowłókno	8.32	m
Narzut kamienny	2.66	m^2

km: 0+29.40

Skala 1:100/100

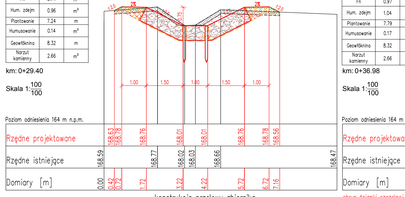

km 0+036.98		
Fw	2.85	m^2
Fn	0.97	m^2
Hum. zdejm	1.04	m^3
Plantowanie	7.79	m
Humusowanie	0.17	m^2
Geowłókno	8.32	m
Narzut kamienny	2.66	m^2

km: 0+36.98

Skala 1:100/100

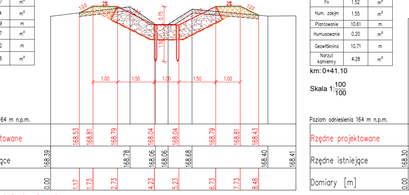

km 0+041.1		
Fw	4.49	m^2
Fn	1.52	m^2
Hum. zdejm	1.55	m^3
Plantowanie	10.61	m
Humusowanie	0.20	m^2
Geowłókno	10.71	m
Narzut kamienny	4.28	m^2

km: 0+41.10

Skala 1:100/100

wlot niecki wypadowej

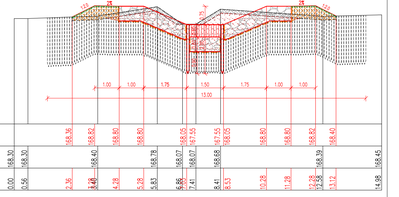

km 0+046.1		
Fw	5.06	m^2
Fn	4.81	m^2
Hum. zdejm	3.71	m^3
Plantowanie	10.36	m
Humusowanie	0.89	m^2
Geowłókno	11.04	m
Narzut kamienny	4.47	m^2

km: 0+46.10

Skala 1:100/100

konstrukcja niecki wypadowej

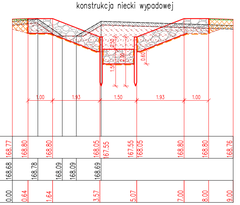

km 0+051.08		
Fw	4.84	m^2
Fn	21.82	m^2
Hum. zdejm	6.40	m^3
Plantowanie	9.76	m
Humusowanie	1.77	m^2
Geowłókno	12.16	m
Narzut kamienny	5.14	m^2

km: 0+51.08

Skala 1:100/100

wlot niecki wypadowej

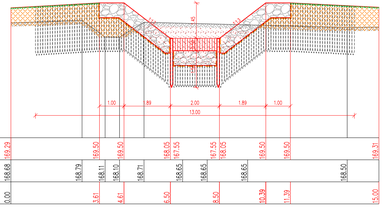

km 0+053.55		
Fw	1.39	m^2
Fn	37.14	m^2
Hum. zdejm	7.22	m^3
Plantowanie	9.94	m
Humusowanie	1.99	m^2
Geowłókno	13.24	m
Narzut kamienny	5.78	m^2

km: 0+53.55

Skala 1:100/100

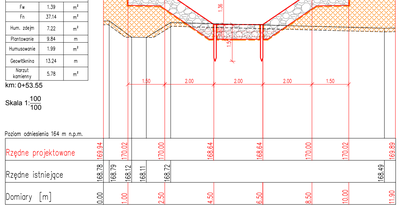

km 0+056.48		
Fw	0.41	m^2
Fn	59.46	m^2
Hum. zdejm	8.12	m^3
Plantowanie	9.47	m
Humusowanie	2.29	m^2
Geowłókno	12.89	m
Narzut kamienny	5.56	m^2

km: 0+56.48

Skala 1:100/100

konstrukcja przelewu zbiornika

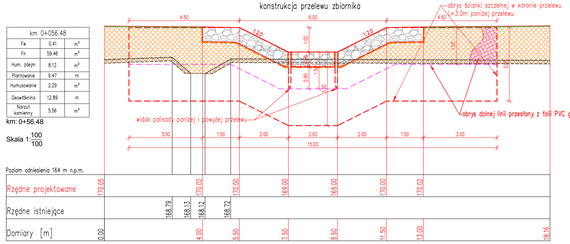

km 0+081.5		
Fw	47.69	m^2
Fn	48.79	m^2
Hum. zdejm	12.50	m^3
Plantowanie	40.81	m
Humusowanie	2.23	m^2

km: 0+81.50

Skala 1:100/500

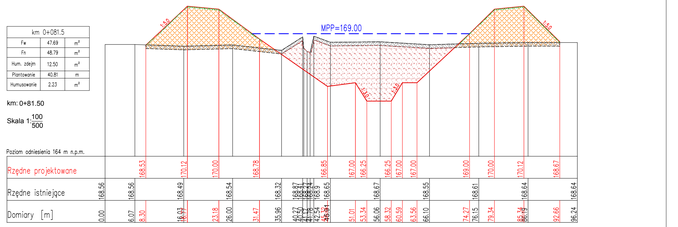

km 0+107		
Fw	43.83	m^2
Fn	48.96	m^2
Hum. zdejm	13.54	m^3
Plantowanie	41.29	m
Humusowanie	2.53	m^2

km: 0+107

Skala 1:100/500

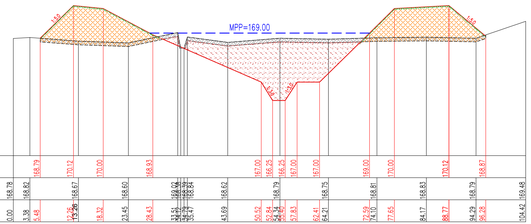

km 0+142.5		
Fw	90.92	m^2
Fn	24.12	m^2
Hum. zdejm	13.17	m^3
Plantowanie	70.68	m
Humusowanie	1.74	m^2

km: 0+142.50

Skala 1:100/500

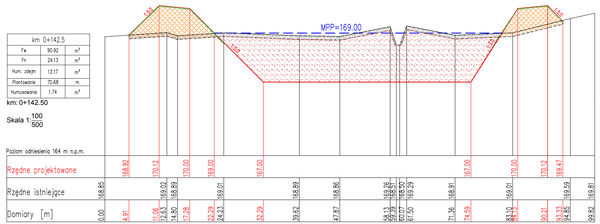

km 0+163.8		
Fw	33.46	m^2
Fn	36.74	m^2
Hum. zdejm	11.74	m^3
Plantowanie	19.88	m
Humusowanie	2.97	m^2

km: 0+163.80

Skala 1:100/500

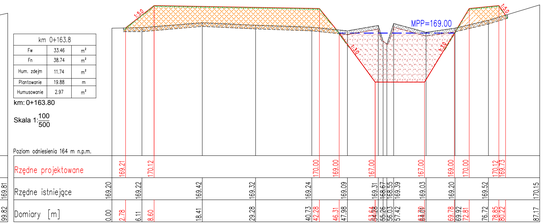

km 0+181.82		
Fw	6.21	m^2
Fn	9.64	m^2
Hum. zdejm	3.84	m^3
Plantowanie	6.98	m
Humusowanie	1.06	m^2
Geowłókno	8.32	m
Narzut kamienny	2.66	m^2

km: 0+181.82

Skala 1:100/100

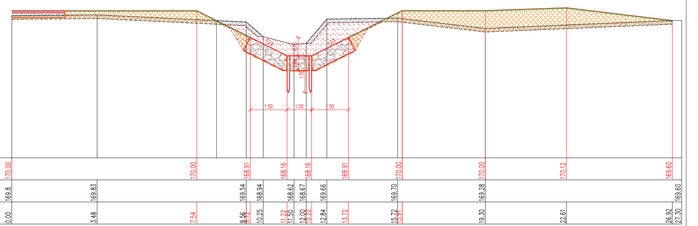

km 0+196		
Fw	4.21	m^2
Fn	0.49	m^2
Hum. zdejm	0.89	m^3
Plantowanie	6.46	m
Humusowanie	0.12	m^2
Geowłókno	8.32	m
Narzut kamienny	2.66	m^2

km: 0+196.00

Skala 1:100/100

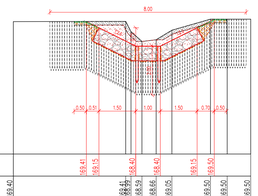

km 0+198.6		
Fw	7.61	m^2
Fn	0.55	m^2
Hum. zdejm	1.15	m^3
Plantowanie	7.84	m
Humusowanie	0.23	m^2
Geowłókno	8.32	m
Narzut kamienny	2.66	m^2

km: 0+198.60

Skala 1:100/100

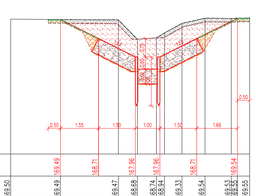

konstrukcja osadnika

km 0+201.3		
Fw	4.81	m^2
Fn	0.44	m^2
Hum. zdejm	2.86	m^3
Plantowanie	7.45	m
Humusowanie	0.13	m^2
Geowłókno	8.32	m
Narzut kamienny	2.66	m^2

km: 0+201.30

Skala 1:100/100

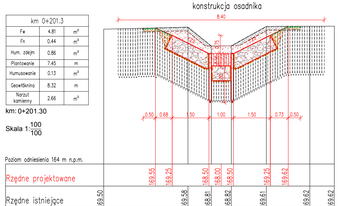

km 0+209.4		
Fw	3.89	m^2
Fn	0.39	m^2
Hum. zdejm	0.79	m^3
Plantowanie	6.79	m
Humusowanie	0.10	m^2
Geowłókno	8.32	m
Narzut kamienny	2.66	m^2

km: 0+209.40

Skala 1:100/100

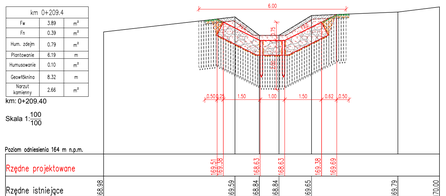

km 0+227.14		
Fw	0.16	m^2
Fn	0.12	m^2
Hum. zdejm	0.87	m^3
Plantowanie	4.53	m
Humusowanie	0.22	m^2

km: 0+227.14

Skala 1:100/100

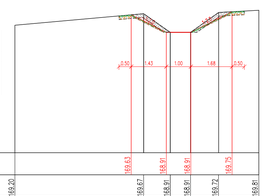

Oznaczenia:

- projektowana powierzchnia
- geowłóknina
- umocnienie z narzutu kamiennego
- zakres wykopów
- zakres nasypów
- humus zdejmowany
- humusowanie z obsiewem

Uwagi:
- w opracowaniu posłużono się kilometrażem lokalnym

Jednostka projektowa	Zamawiający
AXIS USŁUGI PROJEKTOWE KAMIL KRUPA	Nadleśnictwo Mielec ul. Partyzantów 11 39-300 Mielec

stadium	nazwa zadania	data
PW	Budowa zbiornika retencyjnego „Zdążek" w leśnictwie Ostrowy w ramach zadania pn.: Kompleksowy projekt adaptacji lasów i leśnictwa do zmian klimatu -mała retencja oraz przeciwdziałanie erozji wodnej na terenach nizinnych", dz. ew. nr 1341/1, 1340/1 m. Ostrowy Baranowskie gmina Cmolas	02.12.2020
skala	temat projektu	nr rys.
1:100	Przekroje poprzeczne projektowanego zbiornika	P_06
		format
		420x1050

ZESPÓŁ PROJEKTOWY	UPRAWNIENIA/SPECJALNOŚĆ	PODPIS
Projektował	mgr inż. Kamil Krupa	MAP/0108/PWBH/15 inżynieryna hydrotechniczna
Sprawdził	mgr inż. Piotr Radzicki	UAN - Upr. 263/84 konstr - inż. bud. hydrotechnicznych