Tytuł:	**Mapa do celów projektowych**
Numer arkusza:	**1(1)**
Oznaczenie kancelaryjne zgłoszenia pracy geodezyjnej:	**GKG.GZ.4071.6097.2019**
Skala redakcyjna mapy:	**1:500**
Nazwa jednostki ewidencyjnej:	**Gmina Buk/Miasto Buk**
Identyfikator jednostki ewidencyjnej:	**302103_5/302103_4**
Nazwa obrębu ewidencyjnego:	**Wielka Wieś/Buk**
Identyfikator obrębu ewidencyjnego:	**0009/0001**
Nawa miejscowości:	**Wielka Wieś/Buk**
Imię i nazwisko lub nazwa podmiotu, który wykonał mapę oraz podpis osoby reprezentującej ten podmiot:	GEOTOR PRZEDSIĘBIORSTWO SPECJALISTYCZNYCH POMIARÓW INŻYNIERSKICH ul. Warecka 3a 61-337 Poznań tel.fax. (61) 870 06 38 email: geotor@poczta.fm ....
Imię i nazwisko, numer świadectwa nadania uprawnień geodety, który sporządził mapę oraz jego podpis:	GRZEGORZ SICIŃSKI GEODETA UPRAWNIONY Nr rej. MGPiB 10286 ....
Układ współrzędnych prostokątnych płaskich:	**2000_6**
Układ wysokości:	**PL-KRON-NH**
Data opracowania mapy:	**20.07.2019**
Służebności:	**Nie badano**
Punkty osnowy podlegające ochronie:	
Zakres aktualizacji:	— — — — — — —

Szkic orientacyjny:

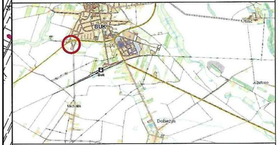
BUK
Olusz
Buk
Józefowo
Michałin
Dobieżyn

Poświadcza się, że niniejszy dokument został opracowany w wyniku prac geodezyjnych i kartograficznych, których rezultaty zawiera operat techniczny wpisany do ewidencji materiałów państwowego zasobu geodezyjnego i kartograficznego

STAROSTA POZNAŃSKI

P.3021.2019.10818.....

(Identyfikator ewidencyjny materiału zasobu - operatu technicznego)

08 -08- 2019

z up. STAROSTY POZNAŃSKIEGO

....

(Data wpisania operatu technicznego do ewidencji materiałów zasobu)

Ryszard Flitta
Główny Specjalista
Powiatowego Ośrodka Dokumentacji

(Imię i nazwisko osoby reprezentującej organ)

Tytuł:	**Mapa do celów projektowych**
Numer arkusza:	**1(2)**
Oznaczenie kancelaryjne zgłoszenia pracy geodezyjnej:	**GKG.GZ.4071.6095.2019**
Skala redakcyjna mapy:	**1:500**
Nazwa jednostki ewidencyjnej:	**Gmina Buk/Miasto Buk**
Identyfikator jednostki ewidencyjnej:	**302103_5/302103_4**
Nazwa obrębu ewidencyjnego:	**Wielka Wieś/Buk**
Identyfikator obrębu ewidencyjnego:	**0009/0001**
Nawa miejscowości:	**Wielka Wieś/Buk**
Imię i nazwisko lub nazwa podmiotu, który wykonał mapę oraz podpis osoby reprezentującej ten podmiot:	GEOTOR PRZEDSIĘBIORSTWO SPECJALISTYCZNYCH POMIARÓW INŻYNIERSKICH ul. Warecka 3a 61-337 Poznań tel.fax. (61) 870 06 38 email: geotor@poczta.fm ....
Imię i nazwisko, numer świadectwa nadania uprawnień geodety, który sporządził mapę oraz jego podpis:	GRZEGORZ SICIŃSKI GEODETA UPRAWNIONY Nr rej. MGPiB 10286 ....
Układ współrzędnych prostokątnych płaskich:	**2000_6**
Układ wysokości:	**Kronsztad 86**
Data opracowania mapy:	**24.04.2019**
Służebności:	**Nie badano**
Punkty osnowy podlegające ochronie:	**10090, 10910, 10880, 10890, 10900, 10860, 10870, 61760825034, 61760825011**
Zakres aktualizacji:	— — — — — — —

Szkic orientacyjny:

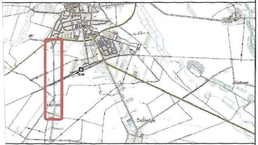
BUK
Olusz
Buk
Józefowo
Michałin
Dobieżyn

Szkic łączenia arkuszy:

Poświadcza się, że niniejszy dokument został opracowany w wyniku prac geodezyjnych i kartograficznych, których rezultaty zawiera operat techniczny wpisany do ewidencji materiałów państwowego zasobu geodezyjnego i kartograficznego

STAROSTA POZNAŃSKI

P.3021.20...19.......6825...

(Identyfikator ewidencyjny materiału zasobu - operatu technicznego)

24 -05- 2019

....

(Data wpisania operatu technicznego do ewidencji materiałów zasobu)

Z up. STAROSTY POZNAŃSKIEGO

Ryszard Flitta
Główny Specjalista

(Imię i nazwisko osoby reprezentującej organ)

Powiatowego Ośrodka Dokumentacji
Geodezyjnej i Kartograficznej w Poznaniu

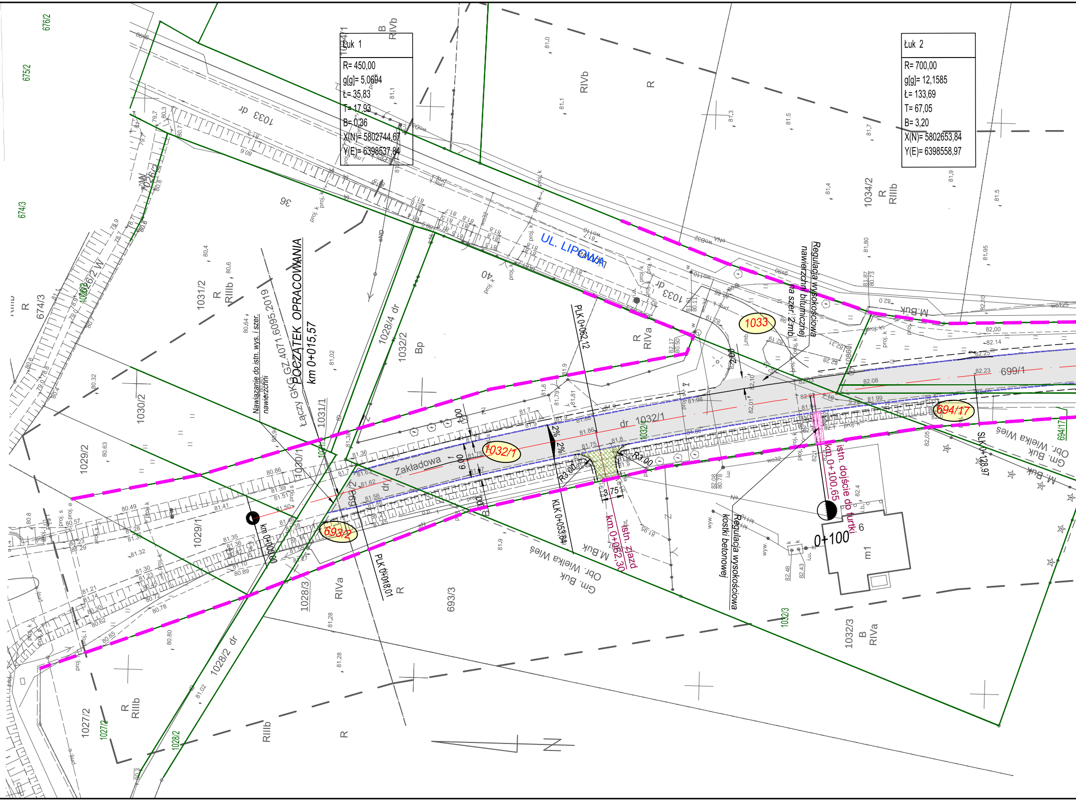
Łuk 1
R= 450,00
g[g]= 5,0694
Ł= 35,83
T= 17,93
B= 0,36
X(N)= 5802744,67
Y(E)= 6398537,84
Łuk 2
R= 700,00
g[g]= 12,1585
Ł= 133,69
T= 67,05
B= 3,20
X(N)= 5802653,84
Y(E)= 6398558,97
UL. LIPOWA
1033 dr
POCZĄTEK OPRACOWANIA
km 0+015,57
Łączy GKG GZ.4071.6095.2019
Nawiązanie do istn. wys. i szer. nawierzchni
km 0+000,00
PLK 0+018,01
PLK 0+062,12
KLK 0+053,84
km 0+062,30
istn. zjazd
SLK 0+128,97
km 0+100,65
istn. dojście do furtki
0+100
Zakładowa
dr 1032/1
1032/1
693/2
1033
694/17
699/1
Regulacja wysokościowa nawierzchni bitumicznej na szer. 2 mb
Regulacja wysokościowa kostki betonowej
R3,00
3,75
6,00
1,00
2%
M.Buk
Gm. Buk
Obr. Wielka Wieś
1028/4 dr
1028/2 dr
1032/2
1031/2
1031/1
1030/1
1030/2
1029/1
1029/2
1028/3
693/3
1032/3
1034/2
1027/2
674/3
675/2
676/2
1026/2 W
Bp
RIVa
RIVb
RIIIb
R
B
m1

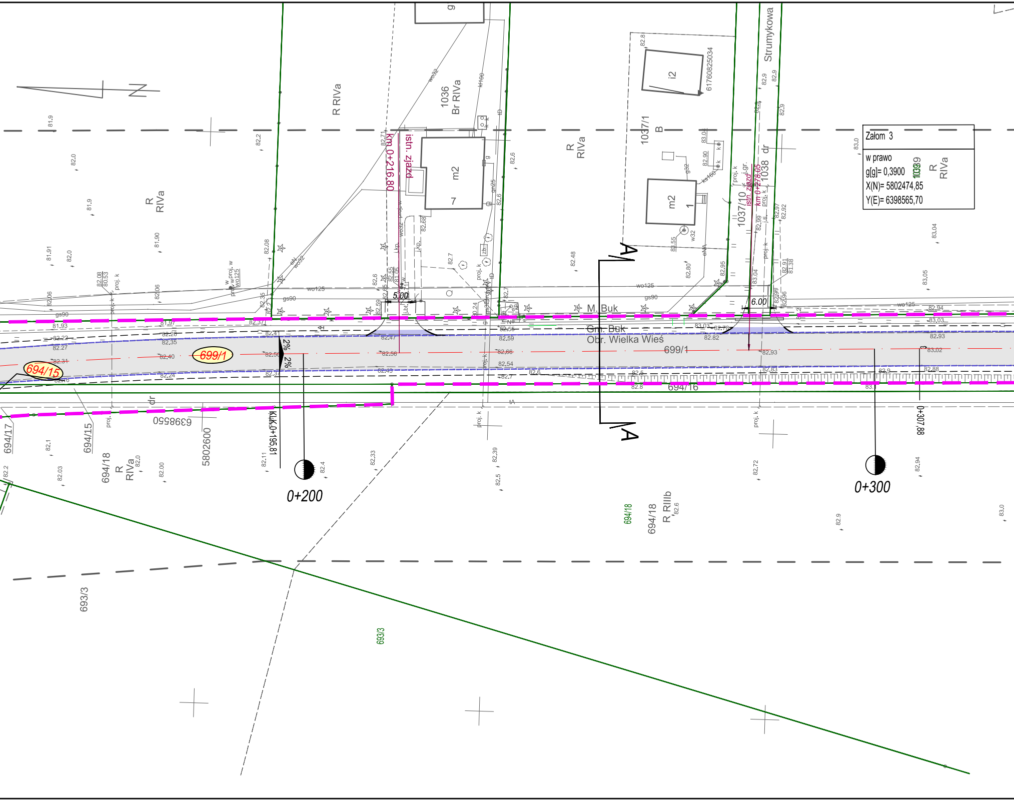
Załom 3
w prawo
g[g]= 0,3900
X(N)= 5802474,85
Y(E)= 6398565,70
0+200
0+300
0+307,88
KUK 0+195,81
km 0+216,80
istn. zjazd
km 0+278,05
istn. zjazd
5.00
6.00
2%
2%
M. Buk
Gm. Buk
Obr. Wielka Wieś
699/1
694/15
694/16
694/17
694/18
693/3
1036
Br RIVa
1037/1
B
1037/10
1038
dr
1039
Strumykowa
R RIVa
R RIIIb
m2
7
m2
1
i2
61760825034
6398550
5802600
A
A
wo125
gs90
wo32

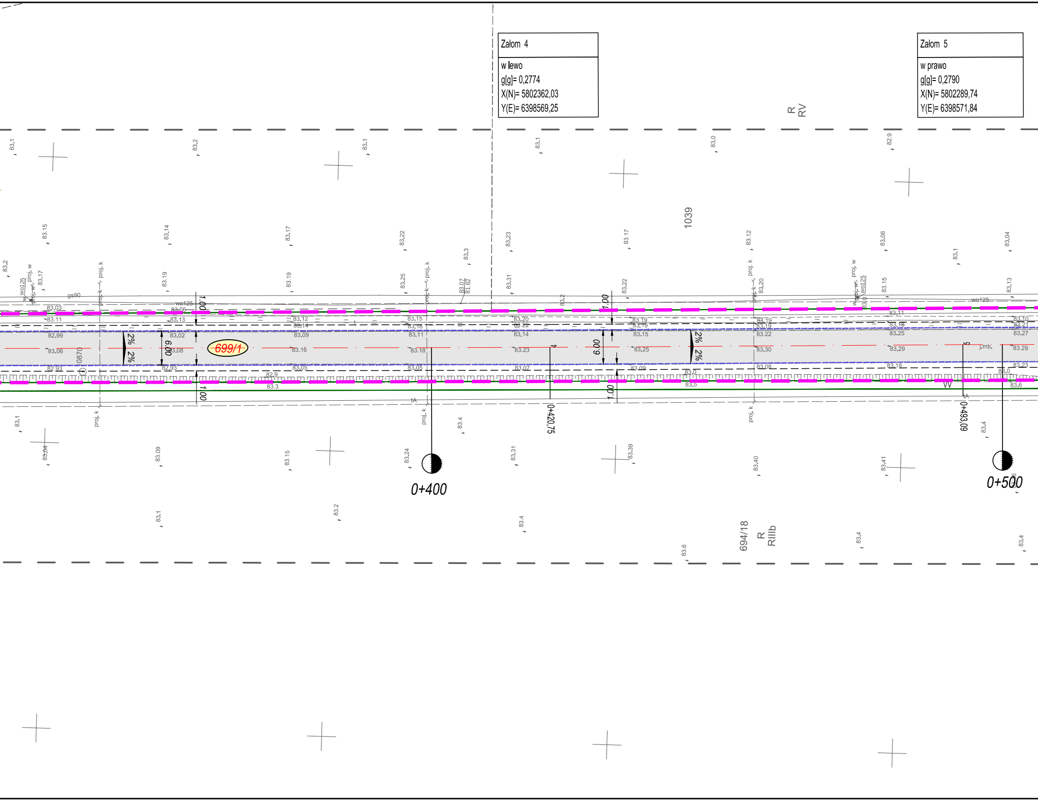
R
RV
1039
699/1
0870
gs90
wo125
proj. k
proj. w
1.00
6.00
2%
2%
0+400
0+420,75
0+493,09
0+500
694/18
R
RIIIb
tA
W
J.mb.

Załom 4

w lewo
g[g]= 0,2774
X(N)= 5802362,03
Y(E)= 6398569,25

Załom 5

w prawo
g[g]= 0,2790
X(N)= 5802289,74
Y(E)= 6398571,84

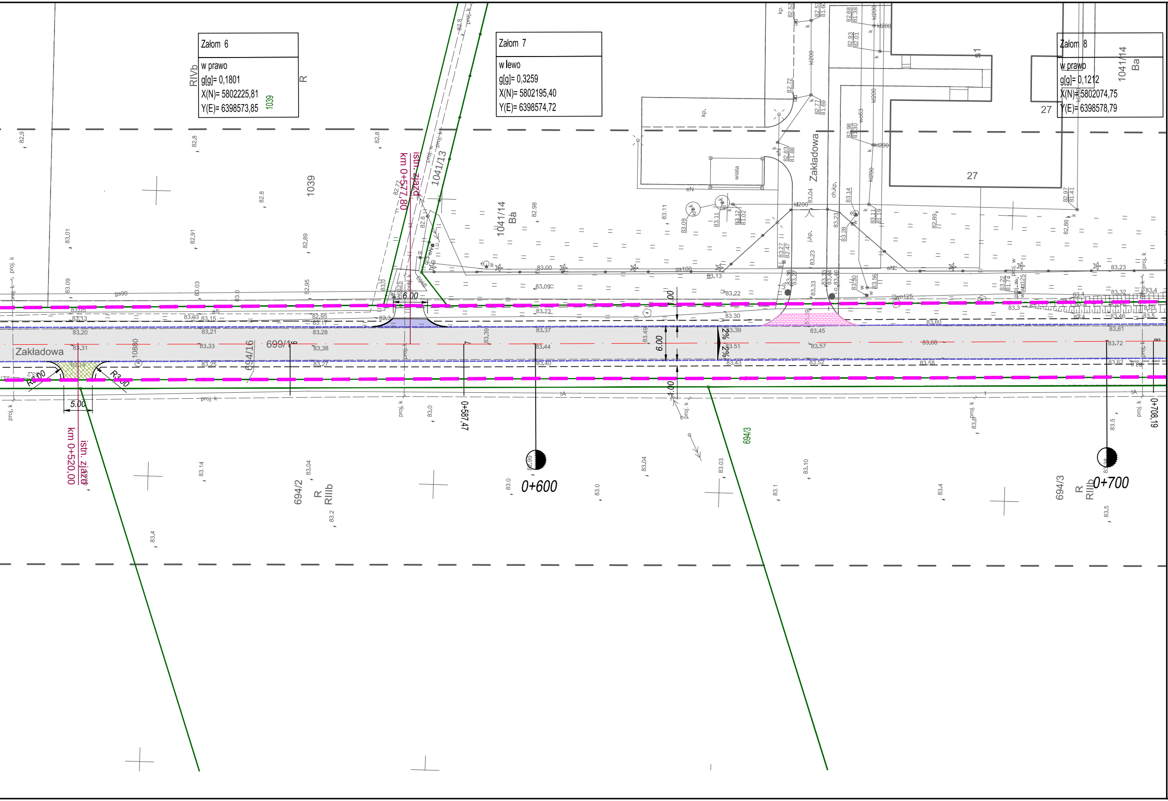
Załom 6
w prawo
g[g]= 0,1801
X(N)= 5802225,81
Y(E)= 6398573,85
Załom 7
w lewo
g[g]= 0,3259
X(N)= 5802195,40
Y(E)= 6398574,72
Załom 8
w prawo
g[g]= 0,1212
X(N)= 5802074,75
Y(E)= 6398578,79
RIVb
R
1039
1041/13
1041/14
Ba
27
wiata
Zakładowa
istn. zjazd
km 0+577,80
istn. zjazd
km 0+520,00
6.00
5.00
1.00
2%
R3.00
694/16
699/16
0+587,47
0+600
0+700
0+708,19
694/2
R
RIIIb
694/3
gs90
gs100
kl200
wo125
proj. k

LEGENDA

Branża Drogowa

⬜	*Remont istniejącej nawierzchni bitumicznej*
▨	*Umocnienie destruktem średnia grubość warstwy 12 cm - zjazdy i inne powierzchnie*
🟦	*Regulacja wysokościowa istn. zjazdów umocnionych kruszywem - kostką bet. grafitową*
▦	*Zjazdy i dojącia do furtek z elementów betonowych - płyt ażurowych lub kostki betonowej regulacja wysokościowa*
- - - - - - - -	*Projektowany opornik 12x25 cm*
— — — — —	*Pobocze*
———	*Istniejące granice działek*
▬ ▬ ▬	*Istniejąca granica pasa drogowego*
699/1	*Numery działek przeznaczone pod inwestycję*

Potwierdzam za zgodność z oryginałem
mapy zasadniczej

	PRACOWNIA **ELITON** Tomice ul. Szkolna 23, 62-060 Stęszew	Data: 08.2020
Inwestor:	**ZARZĄD DRÓG POWIATOWYCH** **ul. Zielona 8 61-492 Poznań**	Nr zlecenia:

Zadanie:

Przebudowa drogi powiatowej nr 2497P Buk-Szewce
odc. od km 0+015,57 do km4+640,42

Stanowisko:	Imię i nazwisko:	Nr uprawnień:	Podpis
Projektant branża drogowa:	*Elżbieta Zbytniewska*	*139/81/Pw*	
Sprawdzający branża drogowa:	*Beata Rajch*	*7131/7/P/2002*	

Plan sytuacyjny	Skala:	1:500
	Nr rys.:	2.1