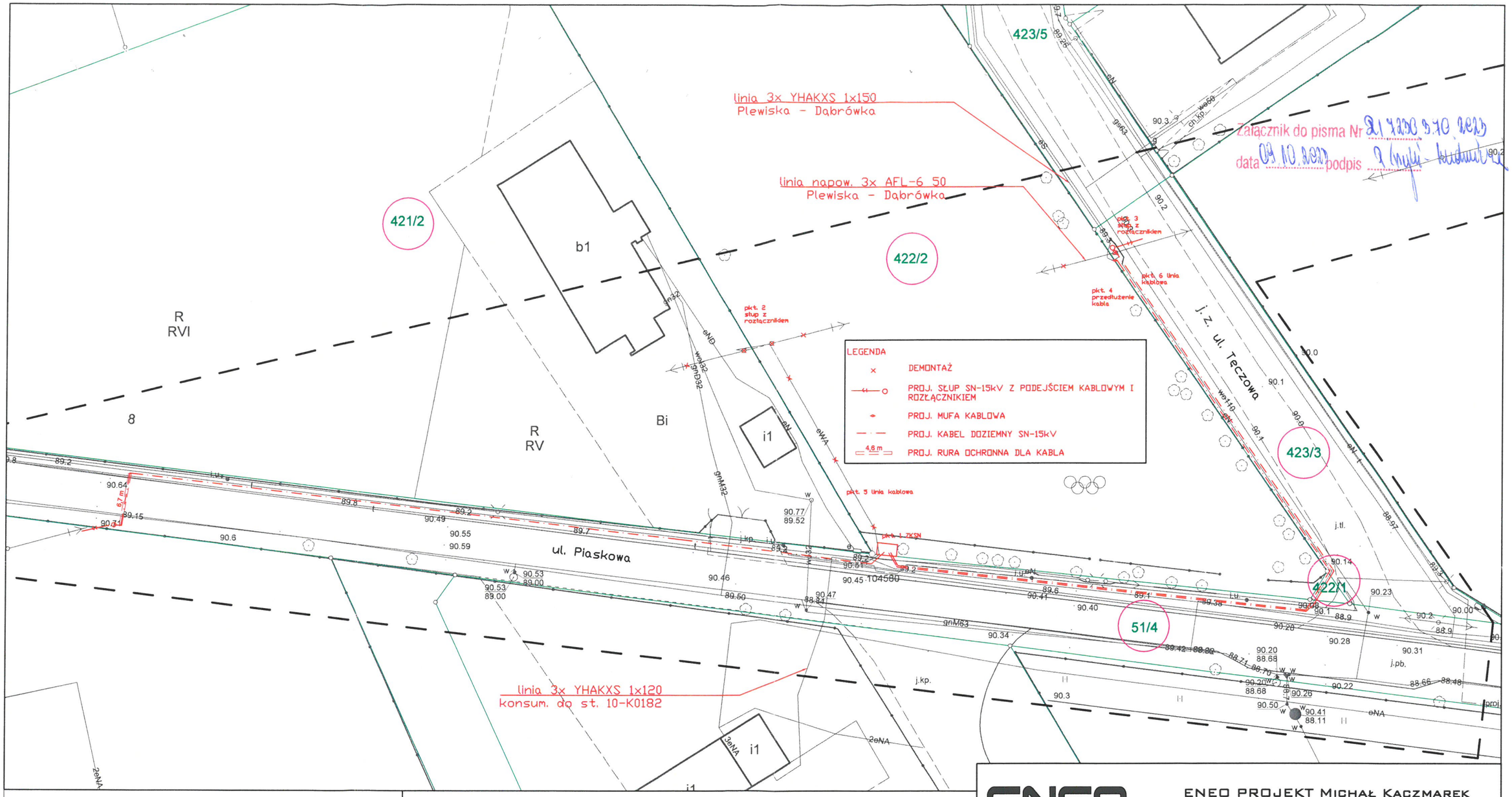


Załącznik do pisma Nr 21.7230.3.70.2023
data 09.10.2023 podpis [illegible]

# Mapa do celów projektowych
## Skala 1:500

GKG.GZZ.4071. 9188 .2023
Województwo: wielkopolskie
Powiat : poznański
Jednostka: 302105_2, DOPIEWO
Obręb: 302105_2.0003 DĄBROWA
Działka: wg zasięgu
Sekcja: 6.177.10.07.1.3
Służebności: nie badano
Układ współrzędnych: 2000
Układ wysokościowy: PL-KRON86-NH
Obszar aktualizacji - — — —

Stan aktualny na dzień 24.07.2023r.

REPRODUKCJA ZABRONIONA
WYKONAWCA

USŁUGI GEODEZYJNO-KARTOGRAFICZNE
AP-GEO Adrian Postaremczak
62-090 Cerekwica, ul. Przybrodzka 4
tel. 505 756 774
NIP 7773130599 REGON 302433805

Grzegorz Andrzej Wróblewski
62-050 Mosina, ul. Bolesława Krzywoustego 79 A
Nr upr. 13988 tel. 0 600 354 597
NIP 785-119-18-54 REGON 630308937

Kolorem czerwonym zaznaczono punkty osnowy geodezyjnej, które podlegają ochronie. Zgodnie z art. 48 pkt 3 ustawy z dnia 17 maja 1989 r. Prawo geodezyjne i kartograficzne (Dz.U. z 2010 r., Nr 193, poz. 1287 ze zm.), kto (...) niszczy, uszkadza i przemieszcza znaki geodezyjne (...) podlega karze grzywny.

Poświadczam, że niniejszy dokument został opracowany w wyniku prac geodezyjnych i kartograficznych, których rezultaty zawiera operat techniczny pozytywnie zweryfikowany. Jednocześnie informuję, że jestem świadomy odpowiedzialności karnej za złożenie fałszywego oświadczenia.

| | |
|---|---|
| Identyfikator zgłoszenia prac geodezyjnych | GKG.GZZ.4071. 9188 .2023 |
| Organ służby geodezyjnej, który otrzymał zgłoszenie | Starosta Poznański |
| Wykonawca prac geodezyjnych | AP-GEO Adrian Postaremczak |
| Nr oraz data sporządzenia dokumentu zawierającego wynik pozytywnej weryfikacji | Protokół Weryfikacji Nr 2 z dnia 11 .08. 2023 |
| Imię i nazwisko oraz nr uprawnień zawodowych kierownika prac | Grzegorz Wróblewski Nr uprawnień 13988 |

Nie wyklucza się w terenie innych nie wykazanych na niniejszej mapie urządzeń podziemnych, które nie były zgłoszone do inwentaryzacji lub o których brak jest informacji w instytucjach branżowych


ENEO PROJEKT

ENEO PROJEKT MICHAŁ KACZMAREK
UL. LETNISKOWA 28 , 62-090 CEREKWICA
NIP: 777-280-45-87 REGON: 361475605
TEL. 605 606 294 EMAIL: ENEOPROJEKT@GMAIL.COM
WWW.ENEO-PROJEKT.PL


| | | | | | |
|---|---|---|---|---|---|
| INWESTOR | Gmina Dopiewo<br>ul. Leśna 1c, 62-070 Dopiewo | | | | |
| INWESTYCJA | Przebudowa sieci elektroenergetycznej 15kV w m. Dąbrowa. | | | | |
| TYTUŁ RYSUNKU | **PROJEKT ZAGOSPODAROWANIA TERENU** | | | | |
| STADIUM | PROJEKT BUDOWLANY | | | | |
| BRANŻA | Elektryczna | | | Rozmiar: 297x420 | Skala: 1:500 |
| PROJEKTOWAŁ | mgr. inż. Michał Kaczmarek | WKP/0386/POOE/13 | [illegible] | Data: 09.2023 | Nr rys. E-1 |
| SPRAWDZIŁ | | --- | | | |