

SZPITAL SPECJALISTYCZNY im. Sz. STARKIEWICZA  
W DĄBROWIE GÓRNICZEJ  
BUDYNEK D

RZUT POZIOMU +7,05 SKALA 1 : 100

TRAKT OPERACYJNY

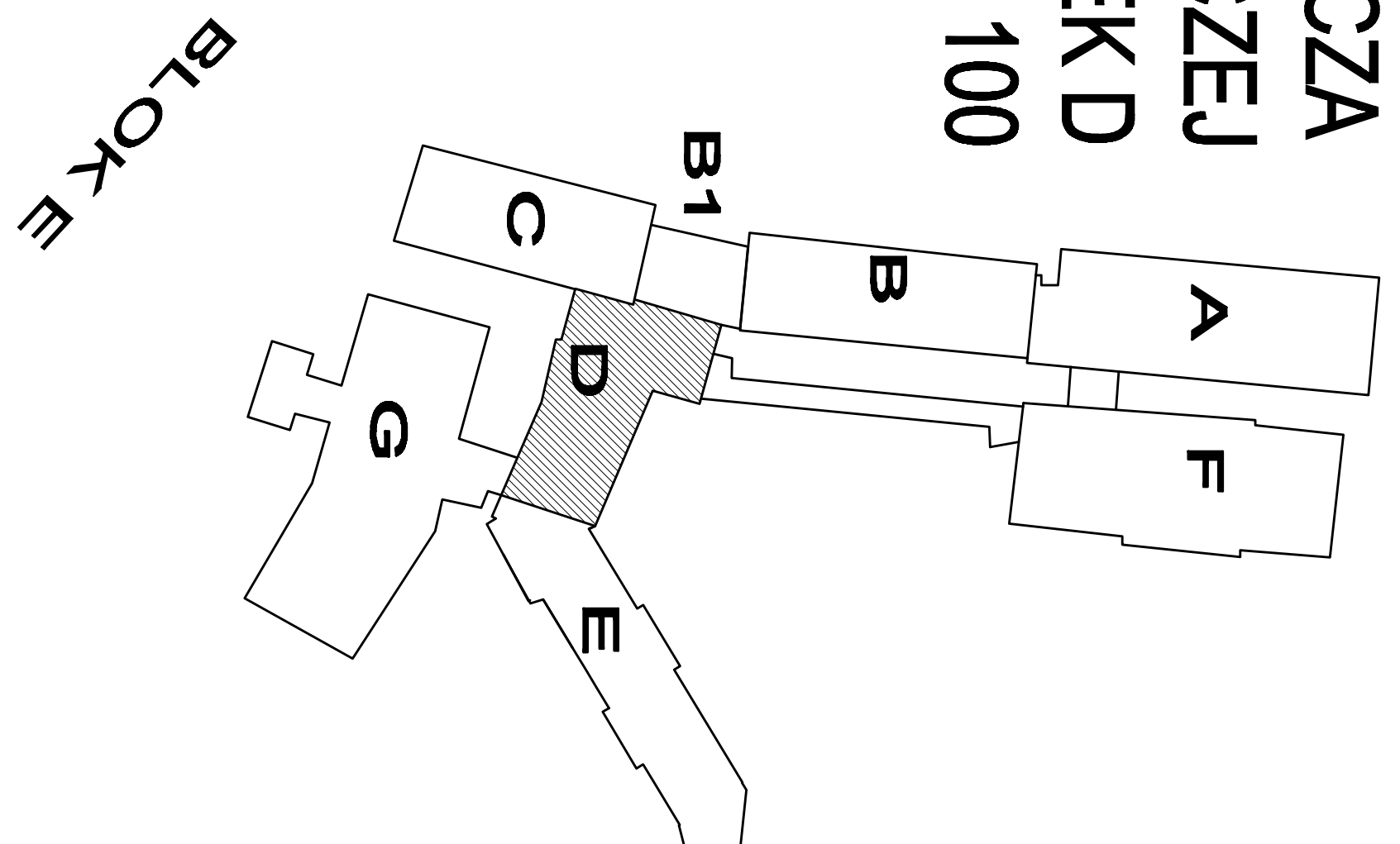
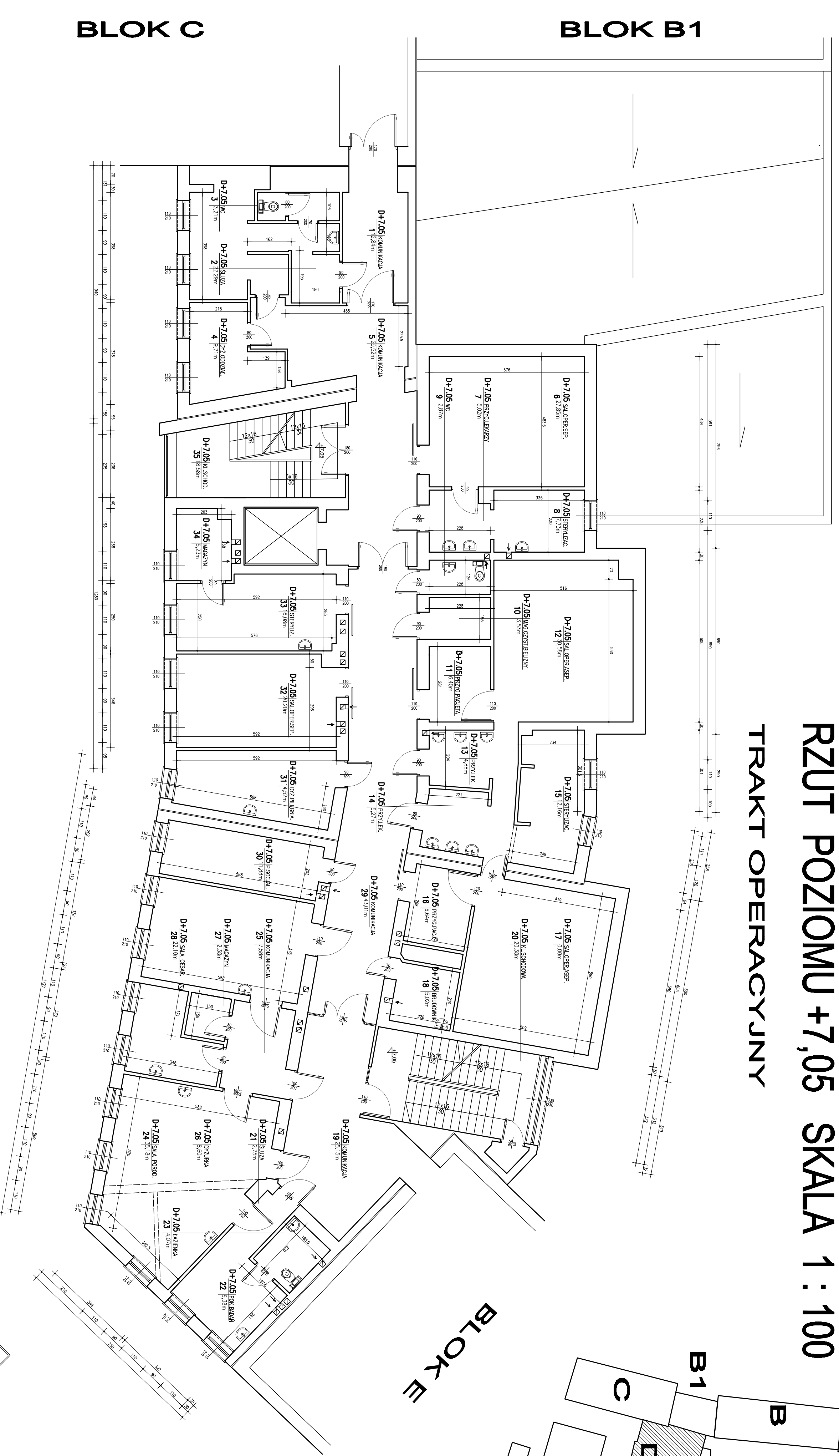

WYKONANIE	
PROJEKTOWANIE	ARCHITECTURA
OPRACOWANIE	ARCHITECTURA
RYSOWANIE	ARCHITECTURA
WYKONANIE	ARCHITECTURA

WYKONANIE	
PROJEKTOWANIE	ARCHITECTURA
OPRACOWANIE	ARCHITECTURA
RYSOWANIE	ARCHITECTURA
WYKONANIE	ARCHITECTURA