



Gmina Świecie



Świecie, dnia 07 maja 2024 r.

OR-IN.271.09.2024

Zamawiający:

Gmina Świecie
ul. Wojska Polskiego 124
86-100 Świecie

Do Wykonawców

Dotyczy: postępowania o udzielenie zamówienia publicznego w trybie podstawowym bez możliwości negocjacji dla zadania publicznego **pn. „Przebudowa Ośrodka Wypoczynkowego w Sulnówku”**.

Ogłoszenie o zamówieniu zostało opublikowane w BZP pod numerem 2024/BZP 00260159/01 w dniu 2024-03-26

Ogłoszenie o zmianie ogłoszenia zostało opublikowane w BZP pod numerem 2024/BZP 00283567/01 w dniu 2024-04-12

Ogłoszenie o zmianie ogłoszenia zostało opublikowane w BZP pod numerem 2024/BZP 00293554/01 w dniu 2024-04-19

Ogłoszenie o zmianie ogłoszenia zostało opublikowane w BZP pod numerem 2024/BZP 00304250/01 w dniu 2024-04-26

Ogłoszenie o zmianie ogłoszenia zostało opublikowane w BZP pod numerem 2024/BZP 00313494/01 w dniu 2024-05-07

Na podstawie art. 284 ust. 1 i ust. 2 oraz art. 286 ust. 1 i ust. 3 ustawy z dnia 11 września 2019 r. Prawo zamówień publicznych Zamawiający udziela odpowiedzi na część zadanych przez Wykonawców pytań oraz zmienia treść SWZ.

Zgodnie z art. 284 ust. 6, art. 286 ust. 5, ust. 6 i ust. 7 oraz art. 271 ustawy Pzp Zamawiający udostępnia treść zapytań wraz z wyjaśnieniami, bez ujawniania źródła zapytania, na stronie

ul. Wojska Polskiego 124, 86-100 Świecie; tel. 52 333 23 15, fax 52 333 23 11

internetowej prowadzonego postępowania, zmienia treść SWZ i wydłuża termin składania ofert, termin otwarcia ofert oraz termin związania ofertą.

Pytanie Wykonawcy Nr 1:

Prosimy o jednoznaczne określenie średnicy rury kanalizacyjnej w pozycji 163. W opisie pozycji znajduje się średnica 110mm natomiast nakłady podawane są dla rury średnicy 150mm. Prosimy o komentarz w tej sprawie.

Odpowiedź Zamawiającego:

Zamawiający dokonuje korekty pozycji 163 **przedmiaru robót branży budowlanej**.
Zamawiający zmienia pozycję:

Przed zmianą:

L.p.	Podstawa	Opis	j.m.	Nakłady
163	KNR 2-28 0503-01	Rury kanalizacyjne z tworzyw sztucznych - kielichowe z PVC o śr. nom. 110 mm	m	41

Po zmianie:

L.p.	Podstawa	Opis	j.m.	Nakłady
163	KNR 2-28 0503-01	Rury kanalizacyjne z tworzyw sztucznych - kielichowe z PVC o śr. nom. 150 mm	m	41

Pytanie Wykonawcy Nr 2:

Brak w przedmiarze pozycji na rozbiórkę istniejącej okładziny schodowej z płytek. Prosimy o uzupełnienie przedmiaru.

Odpowiedź Zamawiającego:

Zamawiający dodaje pozycję przedmiarową do **przedmiaru robót branży budowlanej**.
Rozbiórkę istniejącej okładziny schodowej z płytek.

L.p.	Podstawa	Opis	j.m.	Nakłady
Pozycja dodatkowa do wyceny	KNR 4-01 0812-05	Rozebranie posadzek z płytek na kleju	m ²	22,65

Pytanie Wykonawcy Nr 3:

Brak w przedmiarze pozycji na wywóz i utylizację styropianu na tarasie. Prosimy o uzupełnienie przedmiaru.

Odpowiedź Zamawiającego:

Zamawiający dodaje pozycję przedmiarową **do przedmiaru robót branży budowlanej tj.** wywóz i utylizację styropianu z tarasu.

L.p.	Podstawa	Opis	j.m.	Nakłady
Pozycja dodatkowa do wyceny	KNR 4-04 1105-01 analogia	Wywiezienie i utylizacja styropianu z tarasu	m ³	65,87

Pytanie Wykonawcy Nr 4:

W przedmiarze w branży budowlanej w pozycji 32 ujęto wpusty dachowe w ilości 20 szt. Czy wpusty te mają być podgrzewane? Jeżeli tak to prosimy o korektę przedmiaru.

Odpowiedź Zamawiającego:

Zamawiający informuje że w pozycji 32 przedmiaru jest 11 szt. wpustów.

Zamawiający zmienia pozycję przedmiarową **przedmiaru robót branży budowlanej** na wpusty dachowe podwójne podgrzewane.

Przed zmianą:

L.p.	Podstawa	Opis	j.m.	Nakłady
32	KNR 2-15/Geberit 0405-02 analogia	Wpusty dachowe Geberit Pluvia podwójne	kpl.	11

Po zmianie:

L.p.	Podstawa	Opis	j.m.	Nakłady
32	KNR 2-15/Geberit 0405-02 analogia	Wpusty dachowe Geberit Pluvia podwójne podgrzewane	kpl	11

Pytanie Wykonawcy Nr 5:

Zgodnie z przedmiarem budowlanym pozycja 142 ujęto dostawę i montaż balustrad schodów terenowych. Proszę o jednoznaczne określenie jaki zakres prac należy uwzględnić w tej pozycji, opis nie jednoznacznie określa?

Odpowiedź Zamawiającego:

Zamawiający uznaje że opis w pozycji 142 jest wystarczający.

Pytanie Wykonawcy Nr 6:

Zgodnie z projektem balustrada schodów terenowych powinna zostać zakotwiona na murku żelbetowym. Zgodnie ze stanem faktycznym brak takiego murku. Prosimy o komentarz w tej sprawie oraz ewentualną korektę przedmiaru.

Odpowiedź Zamawiającego:

Zamawiający dodaje pozycję przedmiarową **przedmiaru robót branży budowlanej** ustawienie na gruncie prefabrykowanych fundamentów latarni-wykonanie fundamentu balustrady schodów terenowych.

L.p.	Podstawa	Opis	j.m.	Nakłady
Pozycja dodatkowa do wyceny	KNR 9-30 0101-01 analogia	Ustawienie na gruncie prefabrykowanych fundamentów latarni-wykonanie fundamentu balustrady schodów terenowy	szt.	24

Pytanie Wykonawcy Nr 7:

Poz. 11 przedmiaru – schody stalowe – w kosztorysie wskazane jest, że schody mają być wyposażone w balustrady szklane. Proszę o potwierdzenie czy takie należy przyjąć w wycenie bądź informację, że Zamawiający dopuszcza zastosowanie balustrad stalowych, malowanych proszkowo.

Odpowiedź Zamawiającego:

Zamawiający udzielił odpowiedzi na temat balustrad w dniu 12.04.2024 r. w odpowiedzi na pytanie Nr 5. Zamawiający dopuszcza zastosowanie balustrad stalowych malowanych proszkowo.

Pytanie Wykonawcy Nr 8:

Czy wykonanie wygradzenia pomieszczenia 1.16 w ramach pomieszczenia 1.15 jest w zakresie postępowania przetargowego? Jeśli tak to proszę o wskazanie w których pozycjach ujęte jest murowanie nowych ścian bądź pozycji do przedmiaru.

Odpowiedź Zamawiającego:

Wykonanie wygradzenia pomieszczenia 1.16 w ramach pomieszczenia 1.15 **nie jest w zakresie postępowania przetargowego.**

Pytanie Wykonawcy Nr 9:

Czy w zakresie postępowania jest wykonanie podwyższenia o 35cm posadzki pom. 1.16 (+4,30m) w stosunku do pomieszczenia 1.15 (+3,95 m)?

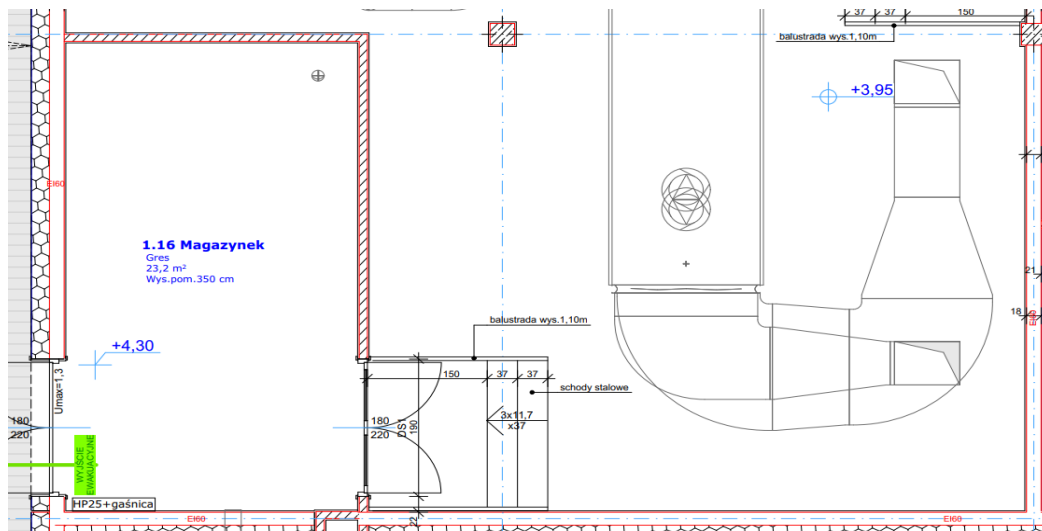

Odpowiedź Zamawiającego:

Zakres postępowania **nie uwzględnia** wykonania podwyższenia posadzki pom. 1.16 o 35 cm w stosunku do pom. 1.15.

Pytanie Wykonawcy Nr 10:

Proszę o potwierdzenie, czy w zakresie prac odnoszących się do balustrad schodów terenowych należy uwzględnić wyłącznie poprawę ciągłości pochwyków.

Odpowiedź Zamawiającego:

W zakresie prac odnoszących się do balustrad schodów terenowych nie należy uwzględniać wyłącznie poprawy ciągłości pochwyków.

Zamawiający w ramach zadania przetargowego zleca demontaż istniejących balustrad schodów terenowych, co opisuje przez dodanie pozycji przedmiarowej **przedmiaru robót branży budowlanej.**

Lp.	Podstawa	Opis	j.m.	Nakłady
Pozycja dodatkowa do wyceny	KNR 4-04 0801-01 analogia	Rozebranie konstrukcji z elementów stalowych - balustrady schodów terenowych	m ²	44,48*1,1

Materiał z demontażu do dyspozycji Inwestora.

Montaż nowych balustrad z pochwydami jest uwzględniony w pozycjach przedmiarowych: w **poz. 142 przedmiaru robót branży budowlanej** oraz w nowo dodanych pozycjach w odpowiedzi na pytanie Nr 6 i Nr 10.

Zamawiający zmienia ogłoszenie o zamówieniu:

SEKCJA VIII - PROCEDURA

8.1. Termin składania ofert

Przed zmianą:

2024-05-09 09:00

Po zmianie:

2024-05-15 09:00

8.3. Termin otwarcia ofert

Przed zmianą:

2024-05-09 09:15

Po zmianie:

2024-05-15 09:15

8.4. Termin związania ofertą

Przed zmianą:

2024-06-07

Po zmianie:

2024-06-13

SEKCJA IV INFORMACJE DODATKOWE

Zamawiający na platformie zakupowej udzieli wyjaśnień na część pytań Wykonawców. Wykonawca zobowiązany jest do zapoznania się z odpowiedziami na zadane pytania.

Wykonawca zobowiązany jest do zapoznania się z odpowiedziami, które zostaną zamieszczone na platformie zakupowej i ich zastosowania na etapie składania oferty, szacując koszt zamówienia, w taki sposób aby oferta Wykonawcy była zgodna z treścią SWZ.

Jednocześnie Zamawiający informuje, że ze względu na dużą ilość pytań pozostających jeszcze do odpowiedzi Zamawiającemu termin składania ofert zostanie ponownie wydłużony.

Zamawiający przygotuje odpowiedzi na zadanie pytania i wydłuży termin składania ofert o czas niezbędny na zapoznanie się Wykonawców z udzielonymi odpowiedziami.

Zamawiający zmienia również treść SWZ:

Przed zmianą:

XVIII. TERMIN ZWIĄZANIA OFERTĄ

Wykonawca pozostaje związany ofertą 30 dni czyli **do dnia 07 czerwca 2024 r.**

Po zmianie:

XVIII. TERMIN ZWIĄZANIA OFERTĄ

Wykonawca pozostaje związany ofertą 30 dni czyli **do dnia 13 czerwca 2024 r.**

Przed zmianą:

XXII. SPOSÓB I TERMIN SKŁADANIA OFERT

1. Ofertę wraz z wymaganymi dokumentami należy umieścić na Platformie pod adresem: **<https://platformazakupowa.pl/pn/swiecie>** na stronie dotyczącej odpowiedniego postępowania **do dnia 09 maja 2024 r. do godziny 09:00.**

Po zmianie:

XXII. SPOSÓB I TERMIN SKŁADANIA OFERT

1. Ofertę wraz z wymaganymi dokumentami należy umieścić na Platformie pod adresem: **<https://platformazakupowa.pl/pn/swiecie>** na stronie dotyczącej odpowiedniego postępowania **do dnia 15 maja 2024 r. do godziny 09:00.**

Przed zmianą:

XXIII. TERMIN OTWARCIA OFERT

1. Otwarcie ofert nastąpi w dniu **09 maja 2024 r. o godzinie 9:15.**

Po zmianie:

XXIII. TERMIN OTWARCIA OFERT

1. Otwarcie ofert nastąpi w dniu **15 maja 2024 r. o godzinie 9:15.**

Termin składania ofert, termin otwarcia ofert i termin związania ofertą zostanie ponownie wydłużony ze względu na konieczność odpowiedzi na pozostałą ilość pytań.

W załączniku:

Ogłoszenie o zmianie ogłoszenia

Burmistrz Świecia

Krzysztof Kułakowski