

Mapa Do Celów Projektowych  
skala 1:500

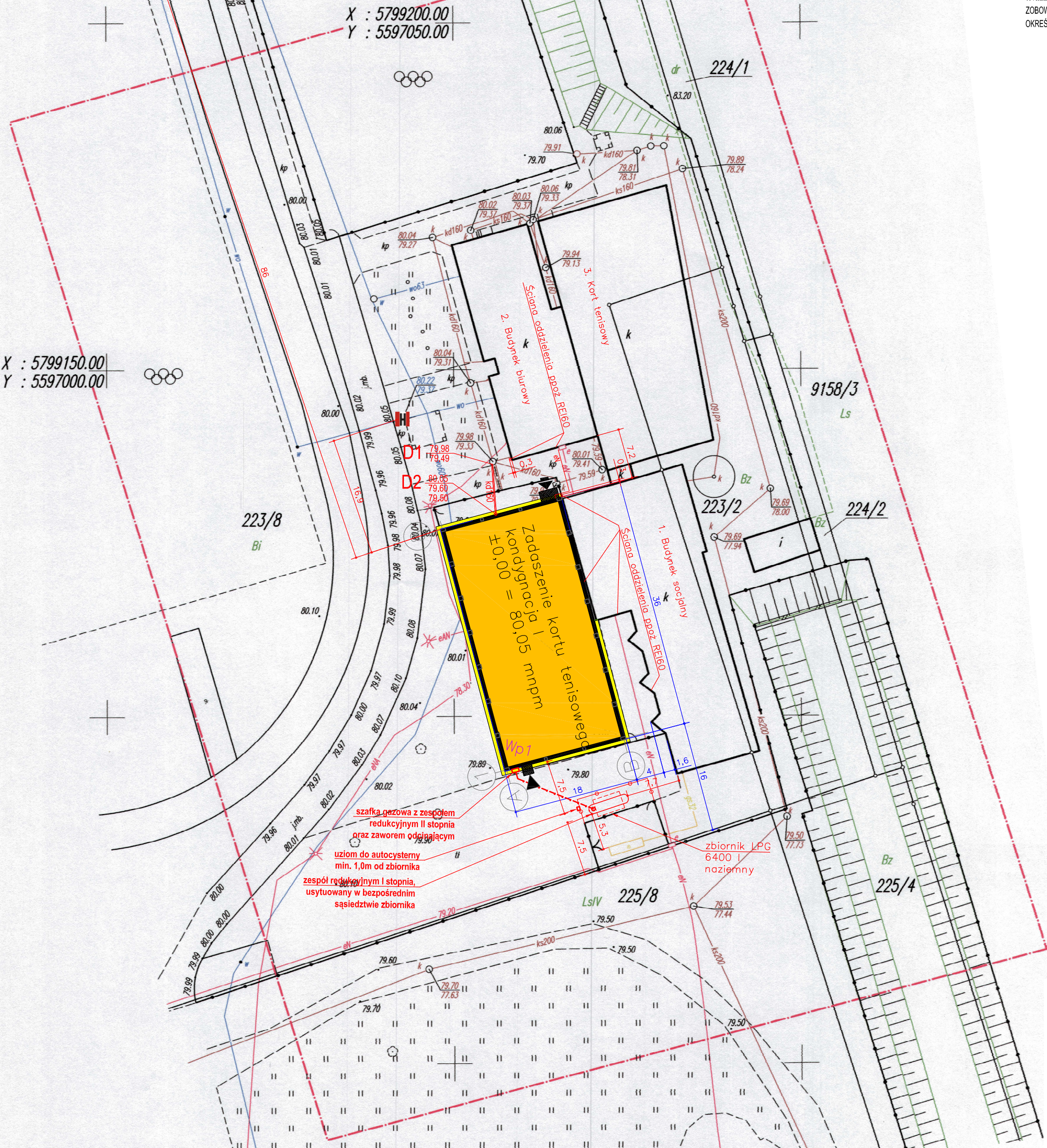

- UWAGI:
1. WSZYSTKIE PRACE WYKONAĆ ZGODNIE Z PROJEKTEM BUDOWLANYM, POLSKIMI NORMAMI, ZASADAMI WIEDZY TECHNICZNEJ I PRZEPISAMI BHP
  2. WSZYSTKIE ZASTOSOWANE MATERIAŁY MUSZĄ ODPOWIEDZIAĆ POLSKIM NORMOM, POSIADAĆ NEZBĘDNE ATESTY I SPEŁNIAĆ OBOWIĄZUJĄCE PRZEPISY
  3. PRACE NALEŻY REALIZOWAĆ WYŁĄCZNIE W OPARCIU O PROJEKT TECHNICZNY, KTÓRY STANOWI ODRĘBNE OPRACOWANIE
  4. WYKONAWCA PRAC JEST ZOBOWIĄZANY ZAPOZNAĆ SIĘ Z CAŁOŚCIĄ DOKUMENTACJI PROJEKTOWEJ
  4. W PRZYPADKU STWIERDZENIA NIEŚCISŁOŚCI, BŁĘDU LUB WĄTPLIWOŚCI INTERPRETACYJNYCH, WYKONAWCA PRZED PRZYSTĄPIENIEM DO PRAC POWINIEN WYJAŚNIĆ SPORNE KWESTIE Z INWESTOREM I PROJEKTANTEM
  5. WPROWADZANIE ROZWIĄZAŃ ZAMIENNYCH WOBEC OKREŚLONYCH W DOKUMENTACJI JEST MOŻLIWE PO UZYSKANIU AKCEPTACJI INWESTORA I PROJEKTANTA
  6. NIEZALEŻNIE OD STOPNIA DOKŁADNOŚCI DOKUMENTACJI PROJEKTOWEJ WYKONAWCA ZOBOWIĄZANY JEST DO UZYSKANIA DOBREGO WYNIKU KOŃCOWEGO PRZY UZYSKANIU OKREŚLONYCH W DOKUMENTACJI PARAMETRÓW.

- LEGENDA OZNACZEŃ RYSUNKOWYCH
- granicie nieruchomości
  - projektowana budowlana powierzchnia
  - nowoczesna utwardzona – kostka bet. c
  - opaska żwirowa 50 – 80 cm
  - wejscie główne do budynku
  - wejscie do budynku
  - istniejąca nawierzchnia – bez zmian
  - powierzchnia biologicznie czynna
  - istniejąca
  - projektowane rzędne
  - spadki nawierzchni
  - projektowana trasa wew. instalacji gazowej
  - projektowany zbiornik naziemny na gaz
  - hydrant p.poz.
  - istniejący zbiornik naziemny na gaz
  - projektowane ogrodzenie

- LEGENDA
- INSTALACJA ELEKTRYCZNA:
- en Proj. kabel instalacji
- INSTALACJA SANITARNA:
- kd 160 Proj. instalacja deszczowa

Woj.: wielkopolskie  
Powiat: nowotomyski  
Jednostka ewidencyjna: Miasto Opalenica  
Obręb ewidencyjny: 301505\_4.0001 Opalenica  
Godko Mapy: 5.175.33.01.4.3  
Układ współrz. płaskich: 2000/15  
Układ wysokościowy: Kronsztadt 86  
Mapa aktualna na dzień 15.03.2022  
GK.6642.695.2022

Nie wyklucza się istnienia w terenie innych nie wykazanych na niniejszej mapie urządzeń podziemnych, które nie były zgłoszone do inwentaryzacji.

Wykonanie niniejszej mapy nie było poprzedzone ustaleniami dotyczącymi ewentualnych służebności gruntowych obciążających grunty położone w granicach projektowanej inwestycji budowlanej.

Oświadczam, że niniejszy dokument został opracowany w wyniku prac geodezyjnych i kartograficznych, których rezultaty zawiera operat techniczny pozytywnie zweryfikowany. Jednocześnie informuję, że jestem świadomy odpowiedzialności karnej za złożenie fałszywego oświadczenia.

|   |  |
|---|--|
| Identyfikator złożenia prac geodezyjnych                                      | GK.6642.695.2022                                       |
| Organ służby geodezyjnej, który otrzymał zgłoszenie                           | Starosta Nowotomyski                                   |
| Wykonawca prac geodezyjnych   | GEONIT Usługi Geodezyjne Mateusz Zadroga               |
| Nr protokołu pod którym dokument został przyjęty do zasobu oraz numer operatu | Protokół nr 2<br>P.3015.2022.743                       |
| Imię i nazwisko oraz numer uprawnień zawodowych wykonawcy prac                | inż. Mateusz Zadroga<br>Geodeta Uprawniony<br>Nr 23224 |

GEONIT  
Usługi Geodezyjne i Kartograficzne  
Mateusz Zadroga  
ul. Kościuska 18, 62-085 Grodzisk Wielkop.  
tel. 504 963 544  
NIP: 9950158341, REGON 388255765

|  |  |                 |             |
|--|--|-----------------|-------------|
| JEDNOSTKA PROJEKTOWA:  | INWESTOR:  | GMINA OPALENICA |             |
| <b>INVEST</b> Sp. z o.o.<br>www.invest.pl, biuro@invest.pl<br>ul. Jana Matejki 43<br>41-800 Zabrze | URZĄD MIEJSKI W OPALENYCY<br>ul. 3 Maja 1<br>64-330 Opalenica  |                 |             |
| NAZWA:   | BUDOWA KORTU TENISOWEGO O NAWIERZCHNI TWARDEJ WRAZ Z ZADASZENIEM O STALEJ KONSTRUKCJI W OPALENYCY                        |                 |             |
| ADRES:   | Stadion Miejski w Opalenicy, ul. Parkowa 46<br>działka o nr ewid. 223/8 w Opalenicy, obręb ewid. 301505_4.0001 Opalenica |                 |             |
| TYTUŁ RYSUNKU:   | PROJEKT ZAMIENNY<br>PROJEKT ZAGOSPODAROWANIA TERENU  |                 |             |
| FUNKCJA:   | IMIĘ I NAZWISKO, SPECJALNOŚĆ - NR UPRAWNIENI   | PODPIS          |             |
| PROJEKTANT   | mgr inż. arch. Małgorzata Jurkiewicz   |                 |             |
| BRANŻA   | uprawnienia budowlane do projektowania   |                 |             |
| ARCHITEKTURA:  | w specjalności architektonicznej bez ograniczeń - 481/89   |                 |             |
| PROJEKTANT   | mgr inż. Wojciech Janas  |                 |             |
| BRANŻA   | uprawnienia budowlane do projektowania   |                 |             |
| KONSTRUKCYJNA:   | w specjalności konstrukcyjnej bez ograniczeń - SLK/7078/PWBKw/16   |                 |             |
| PROJEKTANT   | inż. Bronisława Włczek-Janus   |                 |             |
| BRANŻA INST.   | uprawnienia budowlane do projektowania   |                 |             |
| SANTARNE:  | w specjalności instalacyjnej bez ograniczeń - 328/88   |                 |             |
| PROJEKTANT   | mgr inż. Piotr Zawodny   |                 |             |
| BRANŻA INST.   | uprawnienia budowlane do projektowania   |                 |             |
| ELEKTRYCZNE:   | w specjalności instalacji elektrycznych bez ograniczeń - 187/94  |                 |             |
| PROJEKT: 2022  | BRANŻA: PZT  | DATA: 12.2022   | NR RYSUNKU: |
| FAZA: PROJEKT BUDOWLANY  |  | SKALA: 1:500    | PZT-10      |