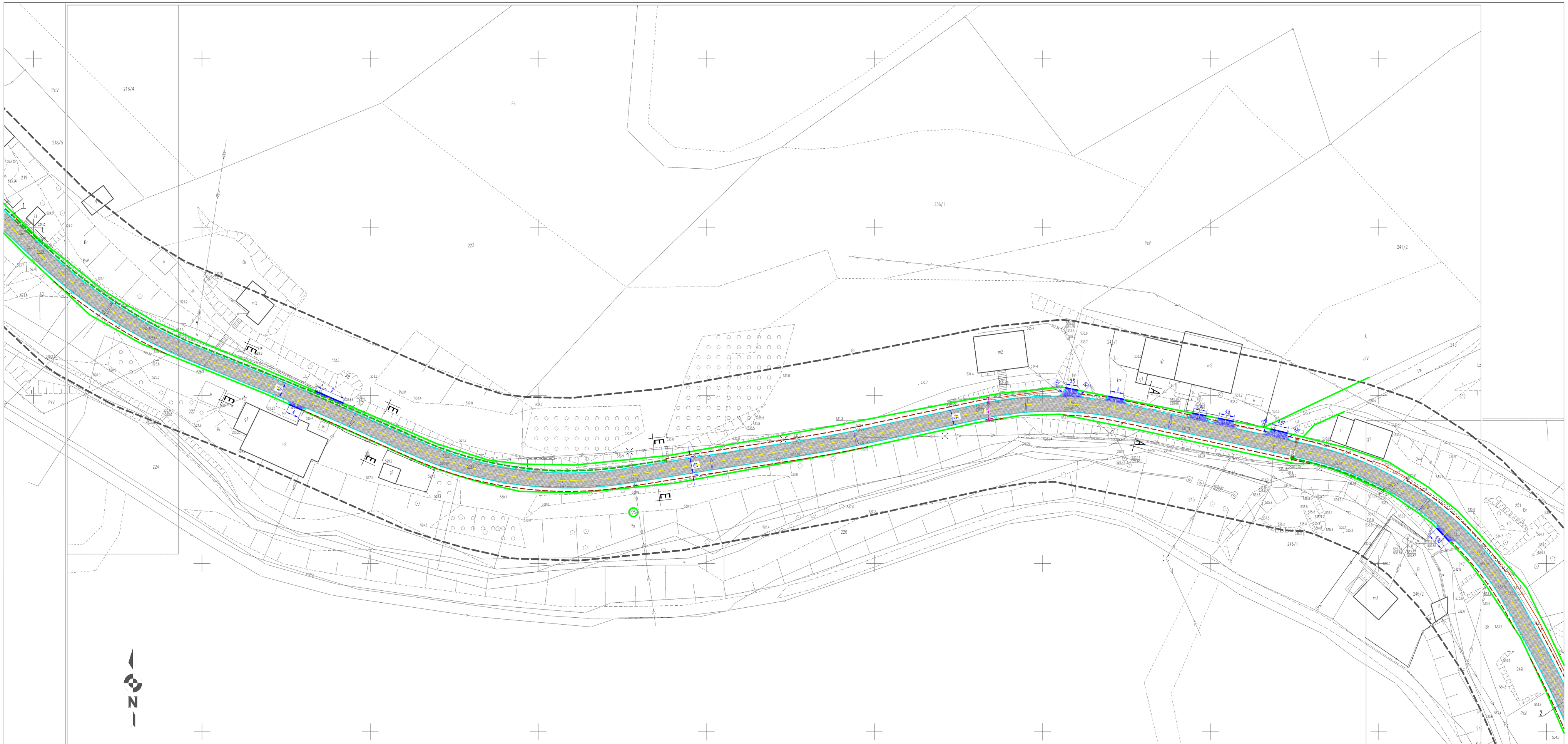

MAPA DO CELÓW PROJEKTOWYCH
skala 1:500

AM. 5.139.30.23.3.4, 5.138.30.03.1.2, -2.1, -2.3, -2.4, -4.2, -04.3.1, -3.3, -3.4, -3.2, -1.4, -2.3, -2.1, -2.2
Aktualizację mapy wykonano na dzień 08.08.2023 r.

ZAKRES OPRACOWANIA

Województwo: dolnośląskie
Powiat: wałbrzyski
Jedn.ewid: 020701_5
Lubawka – obszar wiejski
Gmina Lubawka
Obręb: 0004 Chełmsko Śląskie
Nr ID: GD.6640.332.2023
Dz. 165/2, 283

Układ współrzędnych PL-2000
Układ wysokości PL-EVRF2007-NH

UWAGA

- Nie badano służebności gruntowych ujawnionych w księgach wieczystych
- granice na mapie zgodne z mapą ewidencji gruntów (mapa numeryczna)

Nie wyklucza się istnienia innych nie wykazanych na niniejszej mapie urządzeń podziemnych, które nie były zgłoszone do pomiaru powykonawczego, lub o których brak jest informacji w instytucjach branżowych.

Wykonawca

GEOSUD
Andrzej Wieliczko
58-310 Szczawno-Zdrój, ul. Główna 5
NIP 8[illegible]-81-27, REGON 002[illegible]
tel. 602-387-672
e-mail: biuro@geosud.pl

Geodeta uprawniony

GEODETA UPRAWNIONY
mgr inż. Andrzej Wieliczko
Świadectwo nr 21992

Poświadczam, że niniejszy dokument został opracowany w wyniku prac geodezyjnych i kartograficznych, których rezultaty zawiera operat techniczny pozytywnie zweryfikowany. Jednocześnie informuję, że jestem świadomy odpowiedzialności karnej za złożenie fałszywego oświadczenia

Identyfikator zgłoszenia prac geodezyjnych	GD.6640.332.2023
Organ służby geodezyjnej, który otrzymał zgłoszenie	Starosta Powiatu Kamiennogórskiego ul.Wł.Broniewskiego 15 58-400 Kamienna Góra
Wykonawca prac geodezyjnych	GEOSUD Andrzej Wieliczko ul.Główna 5, 58-312 Stare Bogaczowice NIP:886-285-81-27 tel.: +48 602-387-672 e-mail:biuro@geosud.pl
Nr oraz data sporządzenia dokumentu zawierającego wynik pozytywnej weryfikacji	GD.6640.332.2023 nr 2 z dnia 28.08.2023r.
Imię i nazwisko oraz nr uprawnień zawodowych kierownika prac	mgr inż. Andrzej Wieliczko Uprawnienia nr 21992

LEGENDA

- Granica działki
- Oś drogi
- Krawężnik bet wystający
- Krawężnik bet. zatopiony
- Krawęż jezdni do remontu
- Ist ścieki granitowy do remontu
- Ist. wpusty kanalizacji deszczowej do remontu
- Ist. przepust do remontu
- Ist. rów do czyszczenia
- Jezdnia asfaltowa
- Zjazdy asfaltowe
- Przyczółki do remontu
- Ist pobocze do remontu
- Drzewa do usunięcia

PATIOARCH

Pracownia projektowa "PATIOARCH"
mgr inż. Mariusz Piksa
58-310 Szczawno-Zdrój, ul. Górna 31

Projektant br. drogowe:	mgr inż. Mariusz Piksa	29/DOS/04 DOS/BO/075204 Spec. konstr.	Data: 28.08.2023
			Stadium: PB
Temat:	Modernizacja poprzeze remont drogi powiatowej nr 3385D w Chełmsku Śląskim w km 0+477 - 1+760		Skala: 1:500
Inwestor:	Powiat Kamiennogórski ul. Wł. Broniewskiego 15, 58-400 Kamienna Góra		Nr rys.: 2
Tytuł rys.:	PLAN SYTUACYJNY		