Gazownia w Bytomiu

~~Naniesiono orientacyjnie gazociąg niskiego ciśnienia stal, PE~~

Naniesiono orientacyjnie gazociąg średniego ciśnienia [redacted], PE

Bytom, dn. 20.12.18 Podpis Kustra

LEGENDA:

- projektowana kanalizacja sanitarna Ø200mm
- projektowane siegacze kanalizacji sanitarnej Ø200mm
- projektowany rurociąg tłoczny Ø110mm
- projektowany wodociąg Ø 125mm
- zakres opracowania

JEDNOSTKA PROJEKTUJĄCA:	WODKAN - PROJEKT Barbara Auguściak 41-200 Sosnowiec, ul. Patriotów 7B/1, tel. 885 04 55 55, barbara_augusciak@poczta.onet.pl
INWESTOR:	Miejskie Przedsiębiorstwo Wodociągów i Kanalizacji spółka z o.o. 41-946 Piekary Śląskie ul. Roździeńskiego 38
NAZWA INWESTYCJI:	"Budowa kanalizacji sanitarnej wraz z pompownią i kanałem tłocznym w rejonie ulic Radzionkowskiej i Pod Gajem oraz sieci wodociagowej w działce nr 261/12 w Piekarach Śląskich"
DATA OPRACOWANIA:	12.2018r.
RODZAJ OPRACOWANIA:	UZGODNIENIA
NR RYSUNKU:	2A
TYTUŁ RYSUNKU:	Projekt zagospodarowania terenu cz. II
SKALA:	1:500

PROJEKTANT:	NR UPR.:	PODPIS:	SPRAWDZAJĄCY:	NR UPR.:	PODPIS:
mgr inż. Barbara Auguściak	WZUiA nr 132/84		mgr inż. Marek Wilczok	SLK/2075/POOS/08	Wilczok

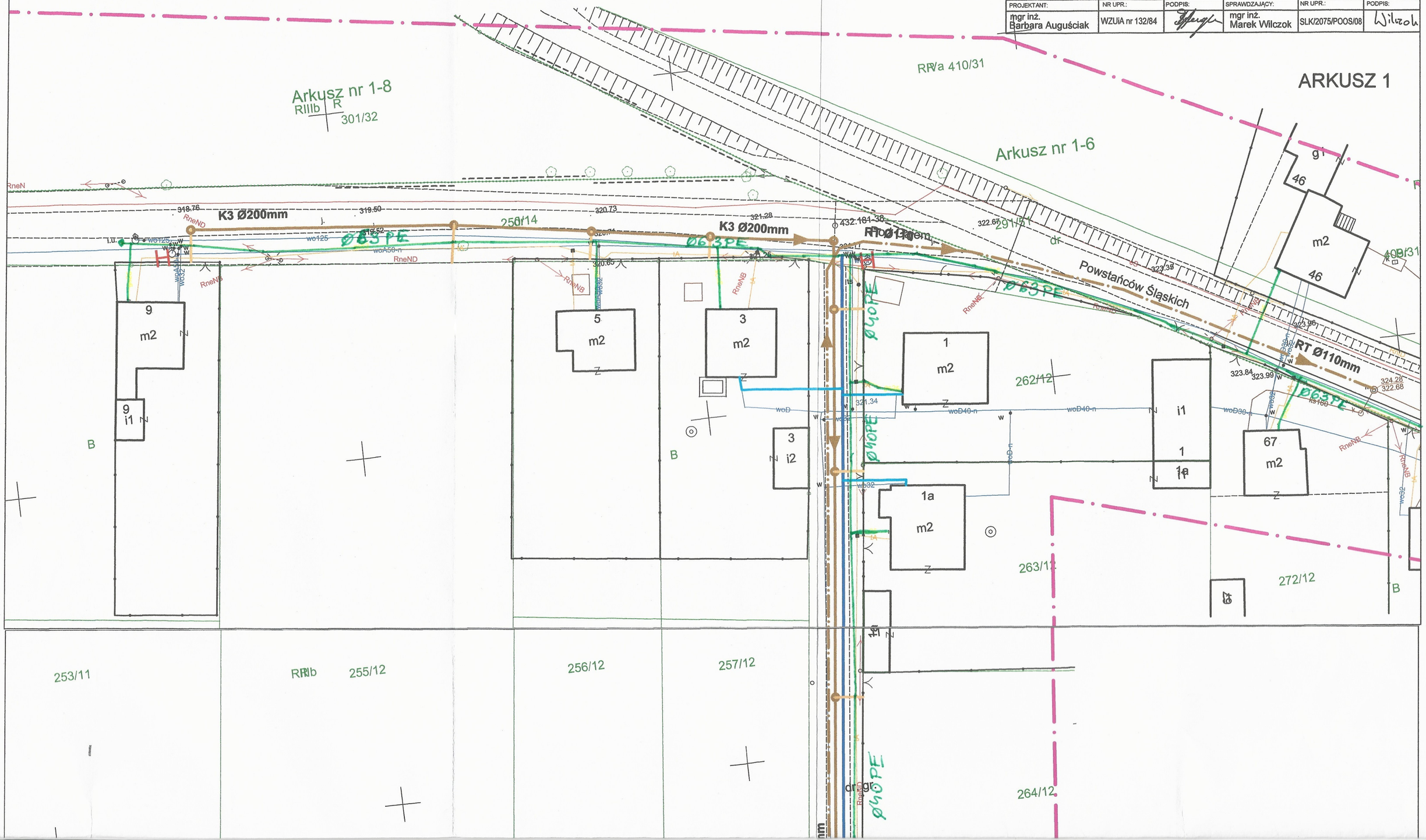

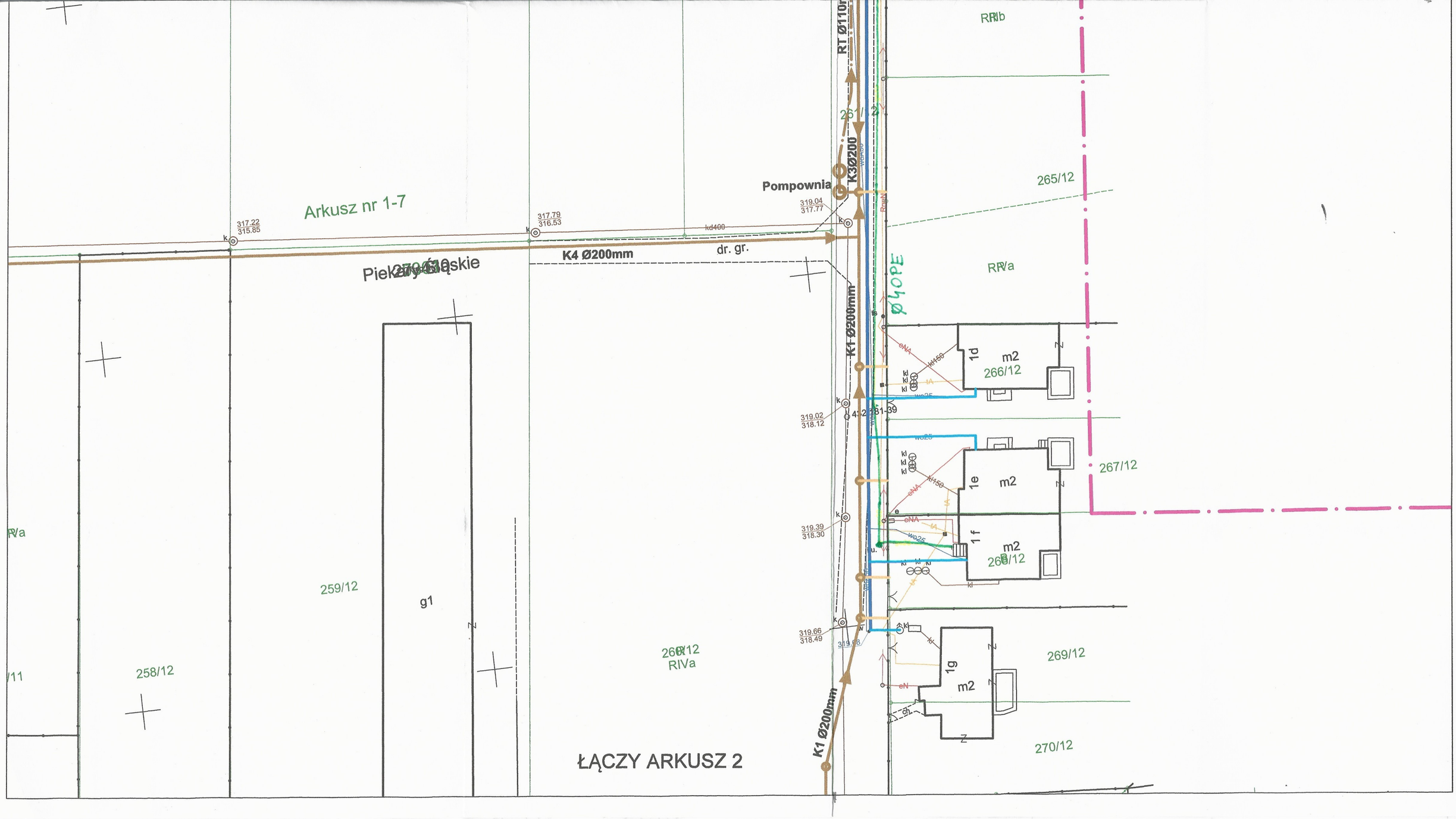
Arkusz nr 1-7
Pompownia
K4 Ø200mm
dr. gr.
K3Ø200
K1 Ø200mm
RT Ø110mm
Ø40PE
m2
1d
1e
1f
1g
266/12
267/12
268/12
269/12
270/12
265/12
259/12
258/12
g1
RIVa
RIVb
ŁĄCZY ARKUSZ 2