

woj. łódzkie
powiat zgierski
m. Stryków (102008_4)
obr. S-6 (102008_4.0006)
działki: 125/1, 125/2

ID: 6640.1413.2022

MAPA DO CELÓW PROJEKTOWYCH
w skali 1:500

Mapę sporządzono na podstawie mapy zasadniczej m. Stryków
sekcja nr 112.441.052.3, 112.441.054.1, operatu SIT
oraz pomiaru uzupełniającego z miesiąca marca 2022 r.

Układ współrzędnych – 2000/6
Poziom odniesienia – Kronsztadt 60

Wykonawca:
USŁUGI GEODEZYJNE
Wojciech Ślęzak
95-010 Stryków, Kol. Niesułków 64
REGON 471489750 NIP 733-100-71-23
tel. 719-72-15

GEODETA UPRAWNIONY
Wojciech Ślęzak
Nr. uprawnień 14613

Niesułków Kolonia, dn. 25.03.2022 r.

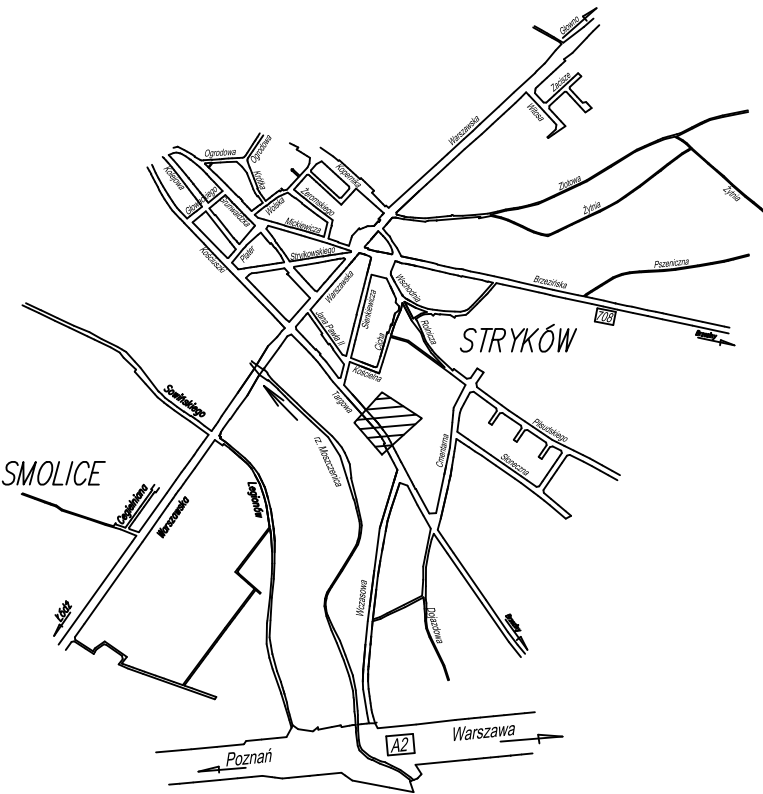

SZKIC ORIENTACJI
skala 1 : 20000

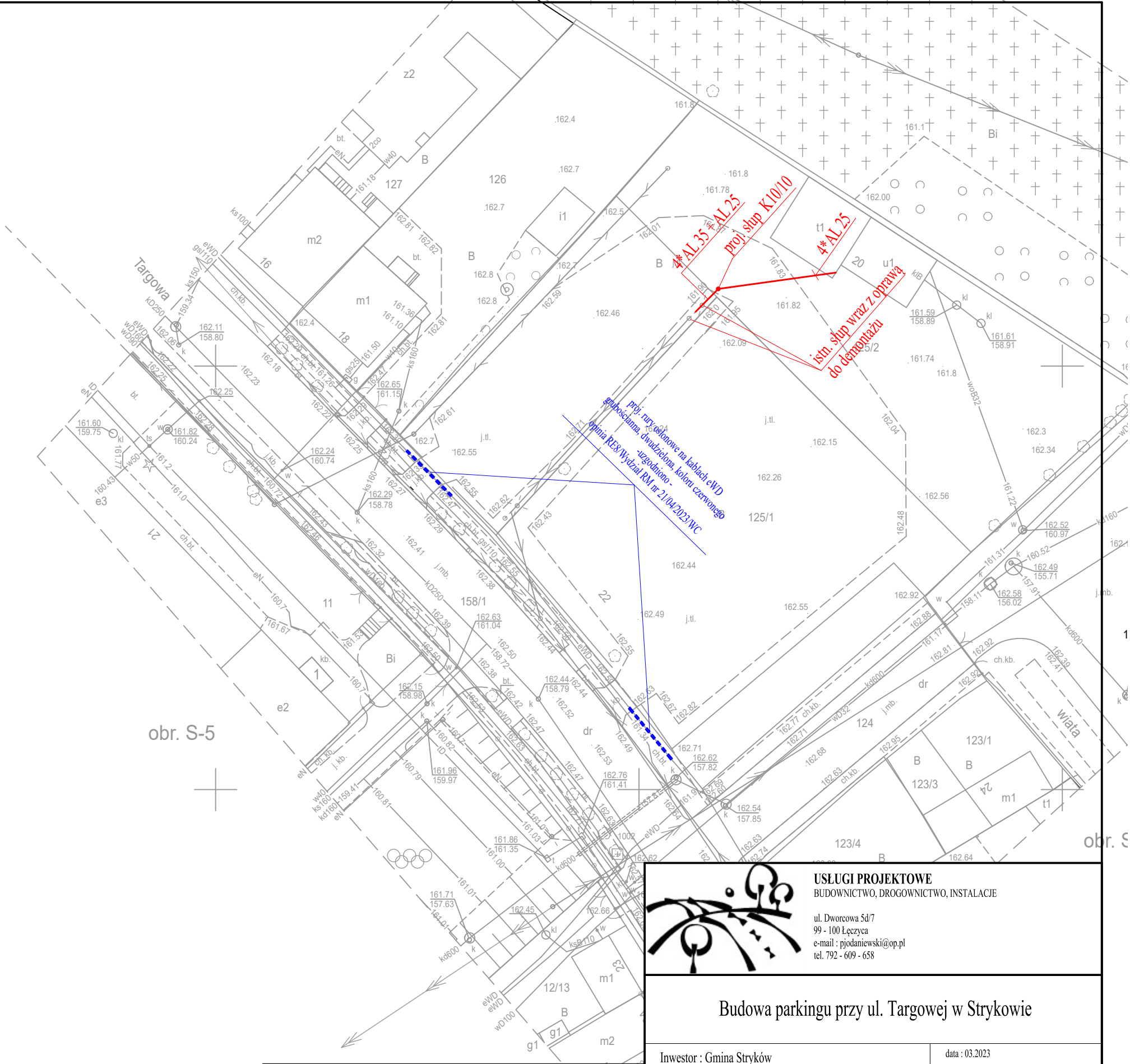
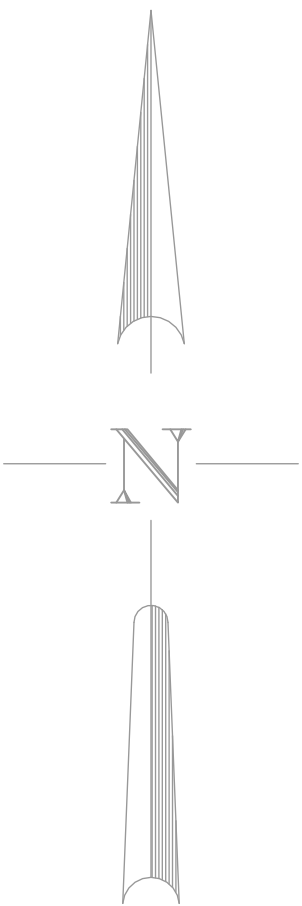

BRANŻA ELEKTRYCZNA - USUNIĘCIE KOLIZJI

- proj. linia napowietrzna
- proj. słup energetyczny w nowej lokalizacji
- proj. rury osłonowe dwudzielne grubościennne

Na mapie uwidoczniono przebieg przewodów
podziemnych pomierzonych podczas inwentaryzacji
powykonawczych oraz na podstawie udostępnionych
przez gestorów sieci dokumentacji archiwalnych.

Za brak przewodów na mapie, niezgłoszonych
do inwentaryzacji lub nieudostępnionych przez
gestorów, wykonawca nie ponosi odpowiedzialności

UWAGA: mapa do celów projektowych została
wykonana bez ustalenia obciążeń
służebnościami gruntowymi.

Poświadczam, że niniejszy dokument został opracowany w wyniku prac geodezyjnych i kartograficznych, których rezultaty zawiera operat techniczny pozytywnie zweryfikowany. Jednocześnie informuję, że jestem świadomy odpowiedzialności karnej za złożenie fałszywego oświadczenia.	
Identyfikator zgłoszenia prac geodezyjnych	6640.1413.2022
Identyfikator ewidencyjny operatu [IID]	P.1020.2022.1590
Organ służby geodezyjnej, który otrzymał zgłoszenie	Starosta Zgierski
Wykonawca prac geodezyjnych	Usługi Geodezyjne Wojciech Ślęzak
Nr oraz data sporządzenia dokumentu zawierającego wynik pozytywnej weryfikacji	Protokół Weryfikacji Nr 52007 z dn. 05.04.2022
Imię i nazwisko oraz nr uprawnień zawodowych kierownika prac	Wojciech Ślęzak Nr uprawnień 14613



USŁUGI PROJEKTOWE
BUDOWNICTWO, DROGOWNICTWO, INSTALACJE
ul. Dworcowa 5d/7
99 - 100 Łęczysca
e-mail : pjadaniewski@op.pl
tel. 792 - 609 - 658

Budowa parkingu przy ul. Targowej w Strykowie

Investor : Gmina Stryków
ul. T. Kościuszki 27, 95-010 Stryków

Rysunek : Projekt zagospodarowania terenu -
usunięcie kolizji elektroenergetycznej, zabezpieczenie eWD

projektant

mgr inż. Jerzy Szymański
uprawnienia budowlane do projektowania
w specjalności instalacji i urządzeń elektrycznych
nr 149/74 Łw

potwierdzam zgodność mapy z oryginałem

data : 03.2023

nr umowy :

nr rysunku :

skala 1:500