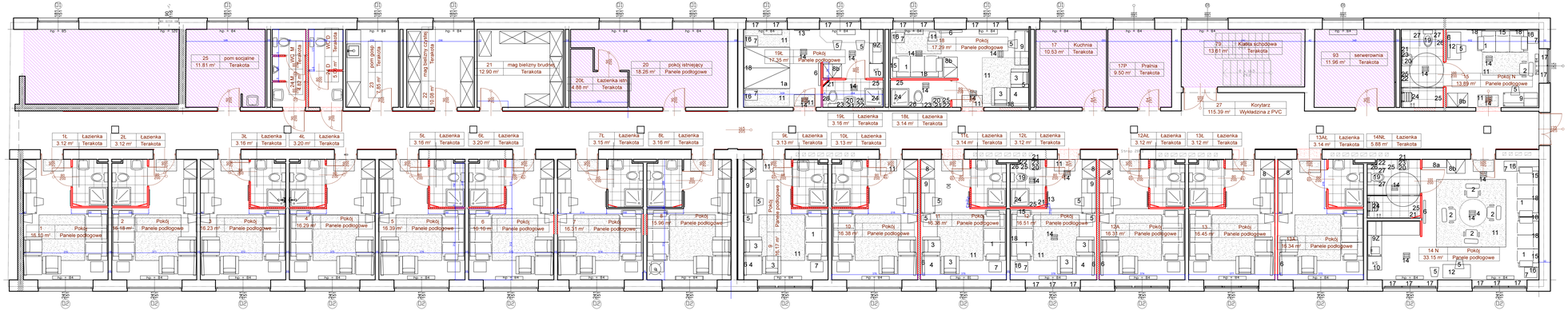

Rzut parteru cz A

WYPOSAŻENIE

1 KANAPA ROZKŁADANA
1a ŁÓŻKO PODWÓJNE
2 FOTEL OBROTOWY
3 FOTEL
4 STOLIK KAWOWY 80X80 cm
4A STÓŁ OKRĄGŁY
5 KRZESŁO
6 TELEWIZOR
7 STOLIK NOCNY 45X55 cm
8 SZAFA UBRANIOWA
8A REGAŁ
9 ZESTAW KUCHENNY BEZ ZLEWOZMYWAKA Z WBUDOWANĄ LODÓWKĄ
9Z ZESTAW KUCHENNY ZE ZLEWOZMYWAKIEM
10 LODÓWKA WOLNOSTOJĄCA
11 WYKŁADZINA DYWANOWA
12 BIURKO 120X55
13 LUSTRO
14 LAMPA SUFITOWA
15 KINKIET NAŚCIENNY
16 LAMOKA NOCNA
17 ROLETA
18 OBRAZ
19 KOMPAKT
20 UMYWALKA
21 LUSTRO
22 PÓŁKA WISZ
23 PANEL OŚWIETL.
24 KABINA PRYSZNICOWA
25 UCHWYT NA RĘCZNIK
26 UCHWYT NA PAPIER
27 POCHWYT PRZY WC

LEGENDA

OTWORY DO WYKUCIA
ŚCIANY PROJEKTOWANE
POMIESZCZENIA NIE PODLEGAJĄCE OPRACOWANIU W TYM PROJEKCIE

Temat:	Remont domu studenta
Tytuł rys.:	Rzut części A parteru
Jednostka:	Państwowa Uczelnia Stanisława Staszica w Pile
Adres:	Piła ul. Żeromskiego
Opracował:	mgr inż. arch. Krzysztof Wojciech Wiśniewski tel. 509 417 947 NIP 8421146424
Data:	09 2020
Skala:	1 : 50
Sprawdzał:	dr.
Arkusz:	1/2