Widok z góry 1:50

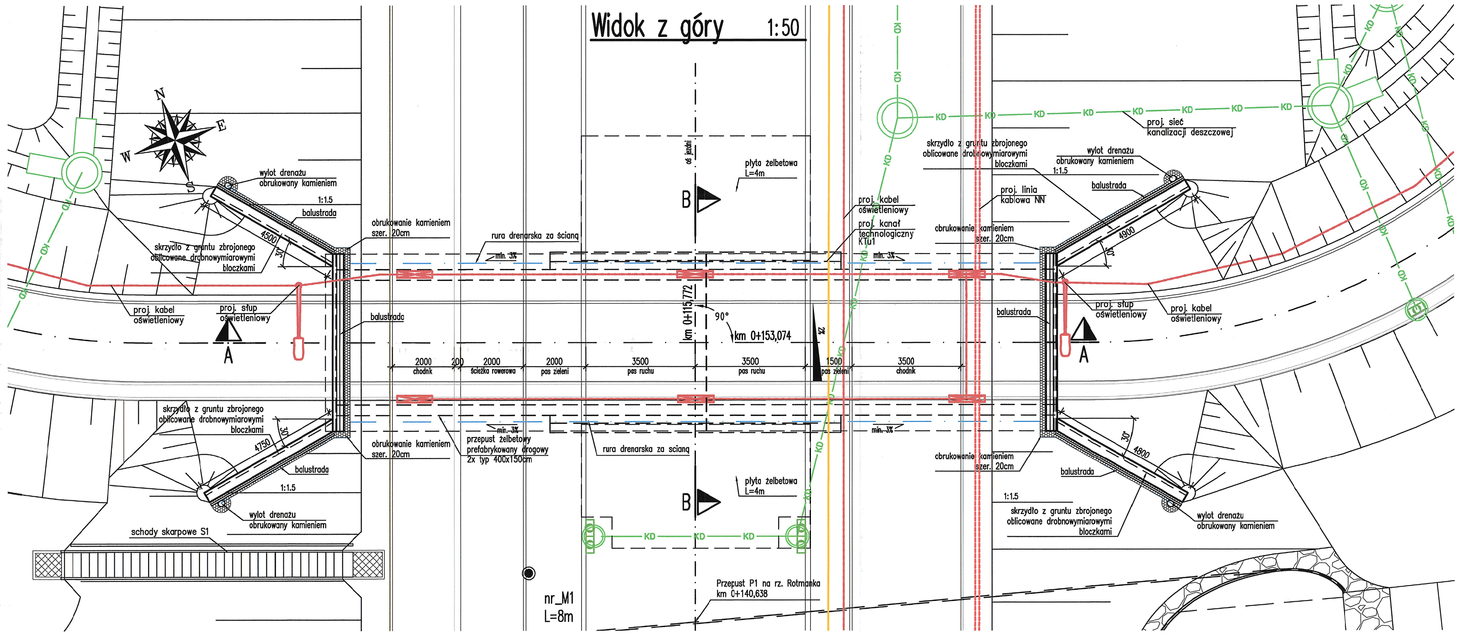

Przekrój poprzeczny B–B 1:50

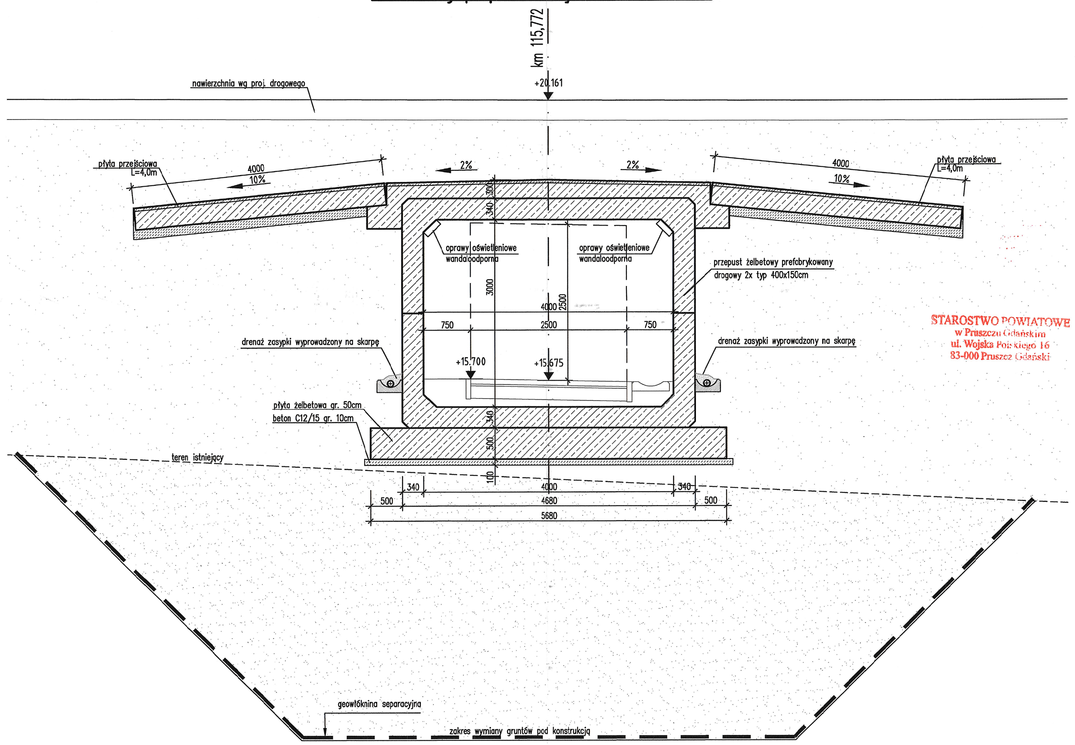

STAROSTWO POWIATOWE
w Pruszczu Gdańskim
ul. Wojska Polskiego 16
83-000 Pruszcz Gdański

Przekrój podłużny A–A 1:100

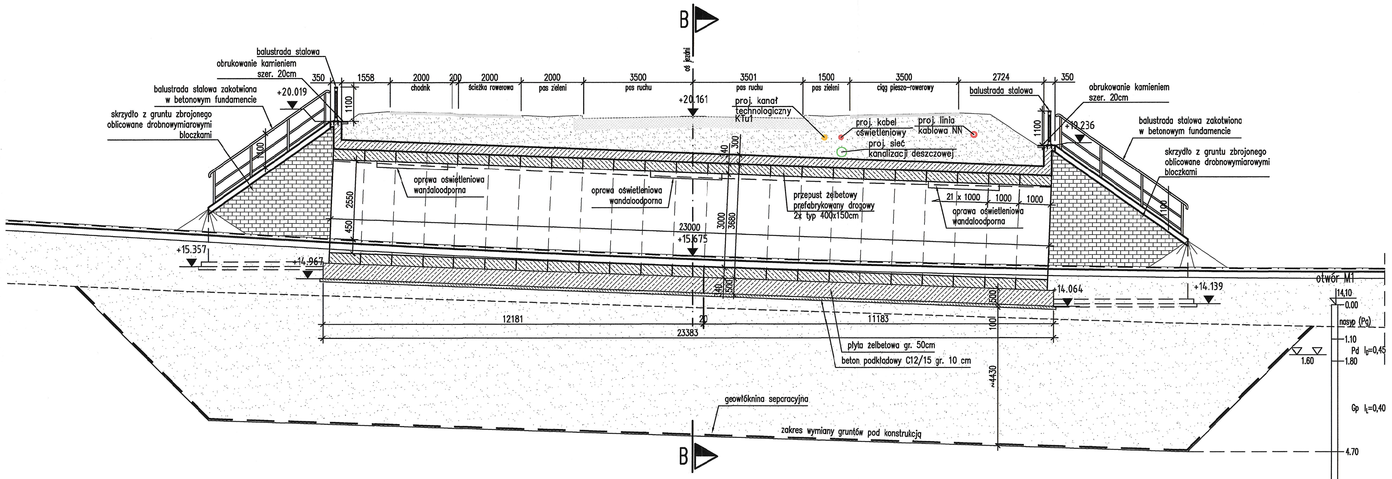

PROJEKT:	BUDOWA ULICY STRZELECKIEGO W PRUSZCZU GDAŃSKIM
STADIUM:	PROJEKT BUDOWLANY
ZAMAWIAJĄCY:	GMINA MIEJSCA PRUSZCZ GDAŃSKI ul. Grunwaldzka 20 83-000 Pruszcz Gdański
RYSUNEK:	Przejazd pieszo rowerowy PPR-2 Rysunek ogólny
WYKONAWCA:	Pracownia Inżynierska Creator Gdańsk, ul. Andrzeja Struga 6A/4 NIP: 583-326-14-54 BIURO DROGOWE Gdynia, ul. Lotników 62 NIP: 586-219-45-36
PROJEKTANT: mgr inż. Henryk Wiedzyński	NR UPRAWNIEŃ: POM0012/POOM/05 spec. mostowa
PROJEKTANT SPRAWDZAJĄCY: mgr inż. Michał Struczyński	NR UPRAWNIEŃ: POM/0075/POOM/07 spec. mostowa
BRANŻA: MOSTOWA	DATA: 09/2022
FAZA: PROJEKT ARCHITEKTONICZNO - BUDOWLANY	SKALA: 1:50, 1:100
TOM:	ARKUSZ: 4

PROJEKT CHRONIONY PRAWEM AUTORSKIM. ZMIANY SĄ WIĄŻĄCE. TYLKO ZA ZGODĄ AUTORA, KOPIOWANIE I WŁĄDZOWNICTWO ZABRONIONE