

**PRACOWNIA PROJEKTOWA STANIEWSKI PRZEMYSŁAW**

mgr inż. Przemysław Staniewski, ul. Kościuszki 64/10, 59-900 Zgorzelec,

Tel: 731222810, e-mail: [pstaniewski@op.pl](mailto:pstaniewski@op.pl),

**A. STRONA TYTUŁOWA**

**PROJEKT BUDOWLANY**

Nazwa obiektu budowlanego	Budowa wiaty rekreacyjnej wraz z zagospodarowaniem terenu w Kościelnej Wsi
Adres obiektu budowlanego	Kościelna Wieś, dz. nr 20/3 obr. Kościelna Wieś
Nazwa Inwestora, adres	Gmina Miejska Węgliniec ul. Sikorskiego 3 59-940 Węgliniec

Kategoria obiektu budowlanego – VIII.

**PROJEKTANT GŁÓWNY:**

Imię i nazwisko	Funkcja, specjalność	Nr uprawnień/nr ewidencyjny	Podpis
mgr inż. Przemysław Staniewski	Projektant, konstrukcyjno-bud.	8/DOŚ/11 DOŚ/BO/0279/11	

*Opracowanie sporządzono 06.02.2023r.*

**B. ZAWARTOŚĆ OPRACOWANIA**

A. STRONA TYTUŁOWA.....	1
B. ZAWARTOŚĆ OPRACOWANIA.....	1
OŚWIADCZENIE PROJEKTANTA:.....	2
C. PROJEKT ZAGOSPODAROWANIA TERENU .....	3
Część rysunkowa .....	5
D. ZAŁĄCZNIKI.....	6
1. Uprawnienia i zaświadczenia z izby.....	6

## OŚWIADCZENIE PROJEKTANTA:

*Na podstawie art. 34 ust. 3d pkt 3 ustawy z Ustawy z dnia 7 lipca 1994 r. – Prawo budowlane (tekst jednolity Dz. U. z 2021 r., poz. 2351 z późniejszymi zmianami) oświadczam, że niniejszy projekt architektoniczno-budowlany został sporządzony zgodnie z obowiązującymi przepisami oraz zasadami wiedzy technicznej na dzień sporządzania projektu.*

*Projekt planowanej inwestycji obejmuje proste rozwiązania architektoniczne, konstrukcyjne i instalacyjne nie podlegające przepisom art. 20 Ust. 2 zgodnie z art.20 ust. 3 ustawy z dnia 7 lipca 1994 roku ustawy Prawo Budowlane.*

### PROJEKTANT GŁÓWNY:

Imię i nazwisko	Funkcja, specjalność	Nr uprawnień/nr ewidencyjny	Podpis
Opracował: mgr inż. Przemysław Staniewski Główny projektant	Zakres opracowania: projekt konstrukcji      Specjalność konstrukcyjno-budowlana	8/DOŚ/11 DOŚ/BO/0279/11	

## C. PROJEKT ZAGOSPODAROWANIA TERENU

### 1. Przedmiot Inwestycji.

Przedmiotem inwestycji jest budowa wolnostojącej wiaty o konstrukcji drewnianej, która zlokalizowana będzie w miejscowości Kościelna Wieś, dz. nr 20/3.

### 2. Istniejący stan zagospodarowania działki.

Działka jest niezagospodarowana, w północnej części znajduje się stara studnia. Nieruchomość porośnięta trawą oraz roślinnością niską. W miejscu gdzie zaprojektowano nowy obiekt, działka charakteryzuje się względnie równym poziomem terenu.

### 3. Projektowane zagospodarowanie działki.

Na przedmiotowej działce planuje się lokalizację wiaty o konstrukcji drewnianej we wschodniej części działki.

Warstwy utwardzenia pod wiatą (od dolnej): 12cm - podbudowa z kruszywa łamanego o ciągłym uziarnieniu 0/31 5mm stabilizowanego mechanicznie, podsypka 15cm - warstwa piasku gruboziarnistego, 6cm – kostka betonowa szara. Obrzeża betonowe na ławach z betonu B-15 z oporem.

Planuje się rozbiorę istniejącego ogrodzenia drewnianego od strony wschodniej oraz wykonanie nowego ogrodzenia panelowego (w kolorze zielonym) od strony wschodniej oraz od frontu działki – strony zachodniej wraz z montażem nowej bramy wjazdowej (w kolorze zielonym) o szerokości 3,0m w świetle przejazdu.

### 4. Forma architektoniczna i funkcja budynku.

Wiata jest obiektem, parterowym, przykrytym dachem wielospadowym stromym, symetrycznym o kącie nachylenia 30°, krytym gontem bitumicznym. Bryła obiektu oraz jego konstrukcja stanowią rozwiązania tradycyjne, dostosowane do istniejącej zabudowy.

### 5. Parametry techniczno – użytkowe wiaty oraz materiałowe.

Długość:	7,0m.
Szerokość:	4,975m
Pow. zabudowy:	3,50m <sup>2</sup>
Wysokość:	4,22m
Pokrycie dachu:	gonty bitumiczne
Pochylenie połaci dachowych:	30 stopni
Drewno konstrukcyjne:	C24
Zamocowanie wiaty:	ze stali nierdzewnej

Ogrodzenie: panelowe z prętów stalowych, o wysokości 1,50m spód wykonany z obrzeży trawnikowych.

Brama wjazdowa: wykonana w technologii panelowej dwuskrzydłowa, szerokość wjazdu w świetle min. 3,0m.

### 6. Ochrona konserwatorska oraz archeologiczna.

Teren znajduje się w strefie ochrony konserwatorskiej zgodnie z MPZP wsi Kościelna Wieś.

Teren znajduje się w strefie ochrony archeologicznej zgodnie z MPZP wsi Kościelna Wieś.

7. Wpływ eksploatacji górniczej.

Działka nie znajduje się w granicach udokumentowanych złóż węgla brunatnego bądź terenu górniczego.

8. Wpływ inwestycji na środowisko.

Projektowana inwestycja nie stwarza zagrożeń dla środowiska naturalnego.

9. Uwagi końcowe.

Wiata wolnostojąca jest nieskomplikowanym konstrukcyjnie obiektem budowlanym, który wraz z projektowanym zagospodarowaniem działki oraz przewidzianym do realizacji zakresem prac należy wykonać zgodnie z projektem budowlanym oraz zawartymi w nim wytycznymi.

Opracował:

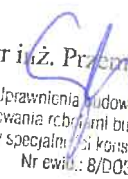
  
mgr inż. Przemysław Staniewski  
Uprawnienia budowlane do projektowania  
i kierowania robotami budowlanymi bez ograniczeń  
w specjalności konstrukcyjno-budowlanej  
Nr ewid.: 8/DOS/11 251/DOS/12

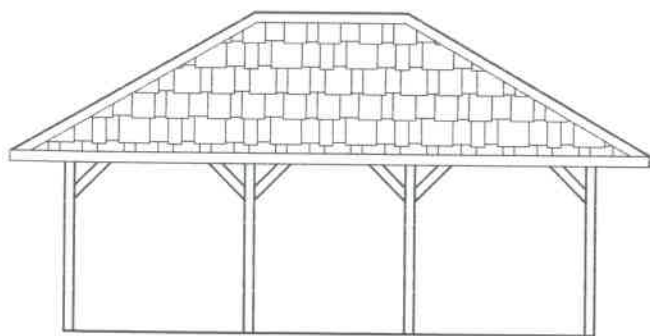

ELEWACJA FRONTOWA I TYLNA

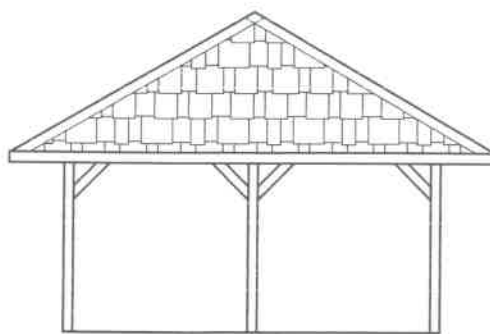

ELEWACJE BOCZNE

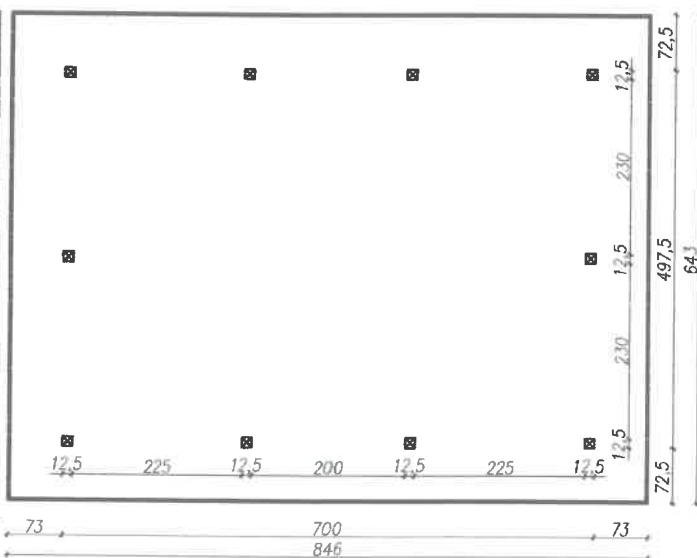
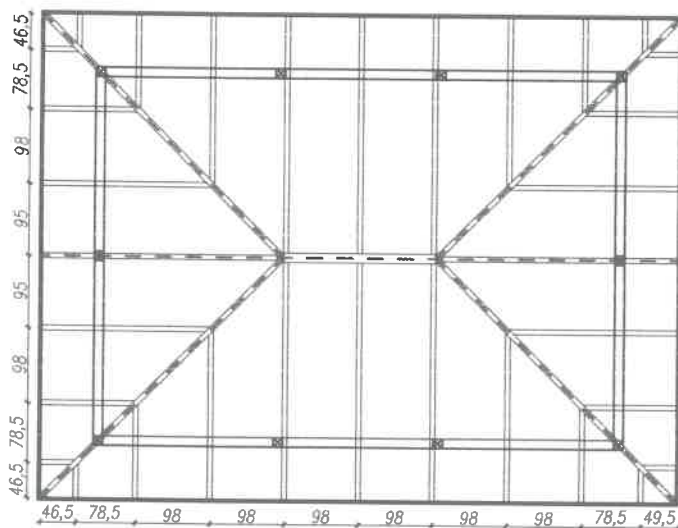
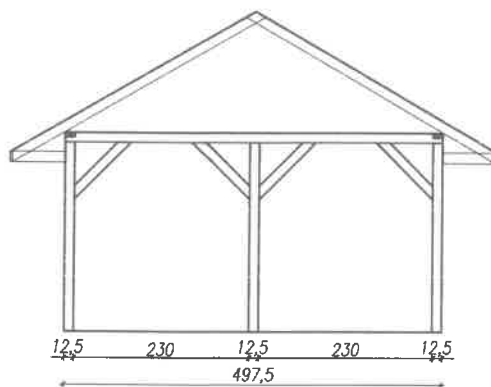
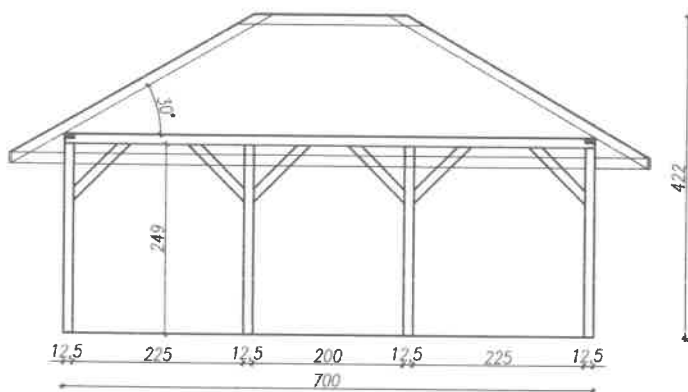

**UWAGI:**

- 1) Drewno klasy C24, przed wmontowaniem do konstrukcji zaimpregnować ognio- i grzybochronnie.
- 2) Słupy drewniane mocowane w prefabrykowanych "butach" ze stali nierdzewnej.

**Wyroby wykończeniowe i kolorystyka:**

1. Pokrycie z gontów bitumicznych - kolor ceglasty.
2. Obróbki blacharskie i rynny tytan-ocynk malowane proszkowo na kolor czerwony.
3. Elementy drewniane zabezpieczone lakierem do drewna.

**WYKAZ ELEMENTÓW, DREWNO C24:**

- 1) słupki 12,5x12,5cm - 10 szt.
- 2) płatwie podłużne 12,5x12,5cm - 2 szt.
- 3) płatwie poprzeczne 12,5x12,5cm - 2 szt.
- 4) miecze 12,5x12,5cm - 20 szt.
- 5) krokwie narożne 6,5x12cm - 4 szt.
- 6) krokwie 6,5x12cm

<p>Pracownia Projektowa Staniewski Przemysław ul. Kościuszki 64/10 59-900 Zgorzelec</p>	<p>NAZWA INWESTYCJI: <b>Budowa wiaty rekreacyjnej wraz z zagospodarowaniem terenu w Kościelnej Wsi</b></p>	<p>DATA: <b>06.02.2023</b></p>
	<p>TYTUŁ RYSUNKU <b>WIATA KONSTRUKCJA, ELEWACJE</b></p>	<p>SKALA: <b>1:100</b></p>
	<p>OBIEKT, ADRES: <b>Kościelna Wieś, dz. nr 20/3 obr. Kościelna Wieś</b></p>	<p>NR RYSUNKU: <b>2</b></p>
	<p>NAZWA INWESTORA: <b>Gmina Miejska Węgliniec ul. Sikorskiego 3 59-940 Węgliniec</b></p>	<p>STADIUM OPRAWNIANIA: <b>PROJEKT BUDOWLANY</b></p>
<p>KONSTRUKCJA PROJEKTANT mgr inż. Przemysław Staniewski</p>	<p>nr upr.: B/DOS/11</p>	

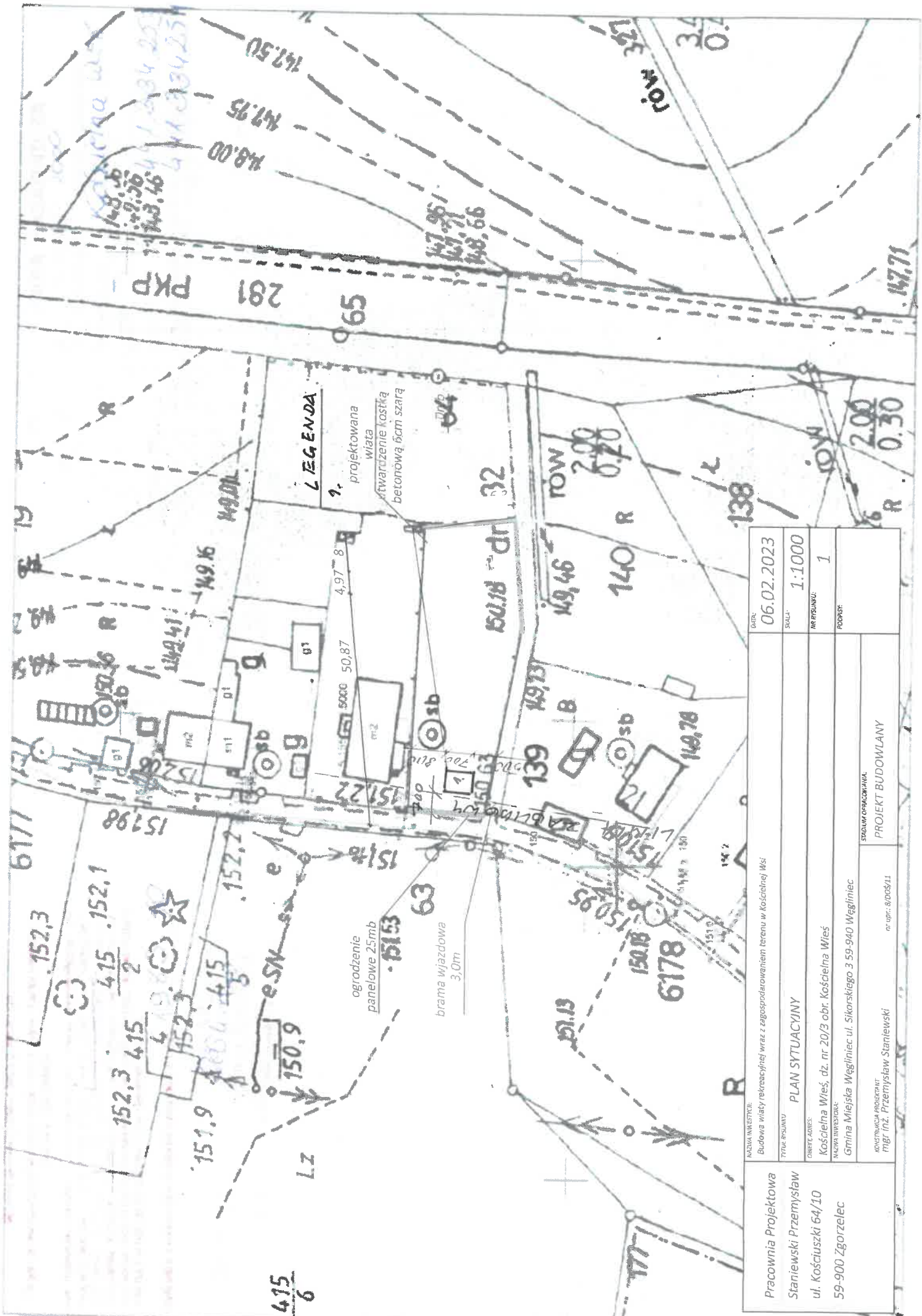

415  
6

**LEGENDA**

- 1. projektowana wiatka otwarczenie kostki betonową form szarą

NAZWA INWESTYCJI: Budowa wiaty rekreacyjnej wraz z zagospodarowaniem terenu w Kościelnej Wsi		DATA: 06.02.2023
TYTUŁ RYSUNKU PLAN SYTUACYJNY		SKALA: 1:1000
GOSPODARSTWO Kościelna Wsieś, dz. nr 20/3 obr. Kościelna Wsieś		NR RYSUNKU: 1
NAZWA INWESTORA: Gmina Mijska Węgliniec ul. Sikorskiego 3 59-940 Węgliniec		PODRĘCZNIK: (blank)
KONSTRUKTOR PROJEKTU: mgr inż. Przemysław Staniewski		STADIUM OPRACOWANIA: PROJEKT BUDOWLANY
Pracownia Projektowa Staniewski Przemysław ul. Kościuszki 64/10 59-900 Zgorzelec		nr opr.: 8/008/11