

URZĄD MIEJSKI W ZŁOTORYJI
wpt. 2016 -02- 03
L.dz. 1605/03/2016
podpis

Biuro  Wyceny
Nieruchomości

PS ncz
F
D

UPROSZCZONA INWENTARYZACJA BUDYNKU
NIE STANOWI INWENTARYZACJI BUDOWLANEJ

adres: **miasto Złotoryja, powiat złotoryjski,
woj. dolnośląskie**
ul. Rynek 42

autor opracowania:

mgr inż. Katarzyna Czernatowicz

uprawnienia nadane przez Ministra Infrastruktury z dnia 4
października 2007 roku nr 4609,

Członek Wrocławskiego Stowarzyszenia Rzeczoznawców Majątkowych

podpis:



K. Czernatowicz

data sporządzenia: **2 lutego 2016 roku**

Studio d5 - Dutka

www.d5dulka.pl, ul. Rynek 15, 59-500 Złotoryja, tel/fax 76 8783964, studio@d5dulka.pl.



Podstawę formalną sporządzenia opracowania stanowi Zlecenie nr 1 z dnia 14 stycznia 2016 r. do umowy z dnia 5 stycznia 2016 r. Gminy Miejskiej Złotoryja
Rzuty kondygnacji sporządzono na 6 arkuszach w skali 1:100.

| ZESTAWIENIE POMIESZCZEŃ | | | |
|--------------------------------|--|-----------------------------------|-------------------|
| Kondygnacja | Numeracja pomieszczeń zgodna z rysunkami (arkusz 1-6) | powierzchnia użytkowa (m2) | uwagi |
| PIWNICE | | | |
| | 0.1 | 29,33 | |
| | 0.2 | 10,89 | |
| | 0.3 | 19,03 | kotłownia |
| | 0.4 | 9,96 | |
| | 0.5 | 8,18 | |
| | 0.6 | 6,57 | |
| | 0.7 | 2,31 | |
| | 0.8 | 30,40 | |
| | 01.1 | 14,28 | |
| | 01.2 | 15,04 | |
| | 01.3 | 17,17 | |
| | 01.4 | 7,89 | |
| | 01.5 | 8,02 | |
| | 01.6 | 3,32 | |
| | 01.7 | 3,55 | |
| | 01.8 | 9,00 | |
| | 01.9 | 11,59 | |
| | 01.10 | 53,90 | |
| | razem | 260,43 | |
| PARTER | | | |
| | P1.1 | 22,84 | |
| | P1.2 | 8,09 | |
| | P1.3 | 2,90 | |
| | P1.4 | 14,77 | |
| | P1.5 | 5,38 | |
| | P1.6 | 2,98 | |
| | P1.7 | 1,07 | zejście do piwnic |
| | P2.1 | 14,19 | |
| | P2.2 | 18,14 | |

| | | | |
|--|-------|---------------|----------------------|
| | P2.3 | 41,42 | |
| | P2.4 | 13,05 | |
| | P2.5 | 2,54 | |
| | P2.6 | 1,50 | schowek pod schodami |
| | P3.1 | 1,70 | |
| | P3.2 | 1,14 | |
| | P3.3 | 3,68 | |
| | P3.4 | 9,97 | |
| | P3.5 | 12,73 | |
| | P3.6 | 9,62 | |
| | P3.7 | 3,94 | |
| | P3.8 | 2,00 | |
| | P3.9 | 5,55 | |
| | P3.10 | 6,36 | |
| | P3.11 | 1,24 | |
| | P3.12 | 3,16 | |
| | P3.13 | 14,84 | |
| | P3.14 | 3,08 | |
| | P3.15 | 2,86 | |
| | P3.16 | 21,78 | |
| | P3.17 | 2,87 | |
| | P3.18 | 23,94 | |
| | P3.19 | 9,97 | |
| | P3.20 | 11,41 | |
| | P3.21 | 33,80 | |
| | P3.22 | 26,69 | |
| | P4.1 | 24,11 | |
| | P4.2 | 16,62 | |
| | P4.3 | 4,60 | |
| | P4.4 | 19,91 | |
| | P4.5 | 10,72 | |
| | P4.6 | 7,74 | |
| | P4.7 | 11,66 | |
| | P4.8 | 3,10 | |
| | P4.9 | 4,80 | |
| | P4.10 | 1,47 | |
| | razem | 465,93 | |

| | | | |
|----------|-------|---------------|----------------------|
| 1 PIĘTRO | | | |
| | 1.1 | 26,76 | |
| | 1.2 | 18,25 | |
| | 1.3 | 17,31 | |
| | 1.4 | 15,96 | |
| | 1.5 | 9,53 | |
| | 1.6 | 12,03 | |
| | 1.7 | 8,26 | |
| | 1.8 | 1,27 | |
| | 1.9 | 4,87 | |
| | 1.10 | 4,33 | |
| | 1.11 | 33,61 | |
| | 1.12 | 51,89 | |
| | 1.13 | 22,95 | |
| | 1.14 | 35,00 | |
| | 1.15 | 33,95 | |
| | 1.16 | 0,60 | schowek pod schodami |
| | 1.17 | 0,60 | schowek pod schodami |
| | 1.18 | 51,75 | |
| | 1.19 | 3,03 | |
| | 1.20 | 20,00 | |
| | 1.21 | 88,40 | |
| | 1.22 | 22,93 | |
| | 1.23 | 6,68 | |
| | 1.24 | 29,71 | |
| | razem | 519,67 | |
| 2 PIĘTRO | | | |
| | 2.1 | 24,35 | |
| | 2.2 | 22,63 | |
| | 2.3 | 17,28 | |
| | 2.4 | 17,22 | |
| | 2.5 | 8,32 | |
| | 2.6 | 4,33 | |
| | 2.7 | 0,97 | |
| | 2.8 | 1,00 | |
| | 2.9 | 4,23 | |
| | 2.10 | 0,97 | |
| | 2.11 | 1,08 | |
| | 2.12 | 8,71 | |

| | | | |
|-------------------|-------|----------------|--|
| | 2.13 | 2,34 | |
| | 2.14 | 3,56 | |
| | 2.15 | 10,58 | |
| | 2.16 | 12,61 | |
| | 2.17 | 33,82 | |
| | 2.18 | 33,12 | |
| | 2.19 | 5,15 | |
| | 2.20 | 79,10 | |
| | 2.21 | 7,47 | |
| | 2.22 | 41,58 | |
| | 2.23 | 22,34 | |
| | 2.24 | 12,77 | |
| | 2.25 | 33,33 | |
| | 2.26 | 8,44 | |
| | 2.27 | 26,70 | |
| | 2.28 | 4,91 | |
| | 2.29 | 17,45 | |
| | 2.30 | 4,59 | |
| | 2.31 | 17,15 | |
| | 2.32 | 34,62 | |
| | razem | 522,72 | |
| PODDASZE POZIOM 1 | | | |
| | 3.1 | 95,50 | |
| | 3.2 | 133,30 | |
| | 3.3 | 32,90 | |
| | 3.4 | 20,90 | |
| | 3.5 | 2,60 | |
| | 3.6 | 13,12 | |
| | 3.7 | 22,95 | |
| | 3.8 | 35,36 | |
| | 3.9 | 11,91 | |
| | 3.10 | 9,34 | |
| | 3.11 | 24,90 | |
| | razem | 402,78 | |
| PODDASZE POZIOM 2 | | | |
| | 4.1 | 67,20 | |
| RAZEM | | 2238,73 | |



Katarzyna Czernatowicz
Czernatowicz

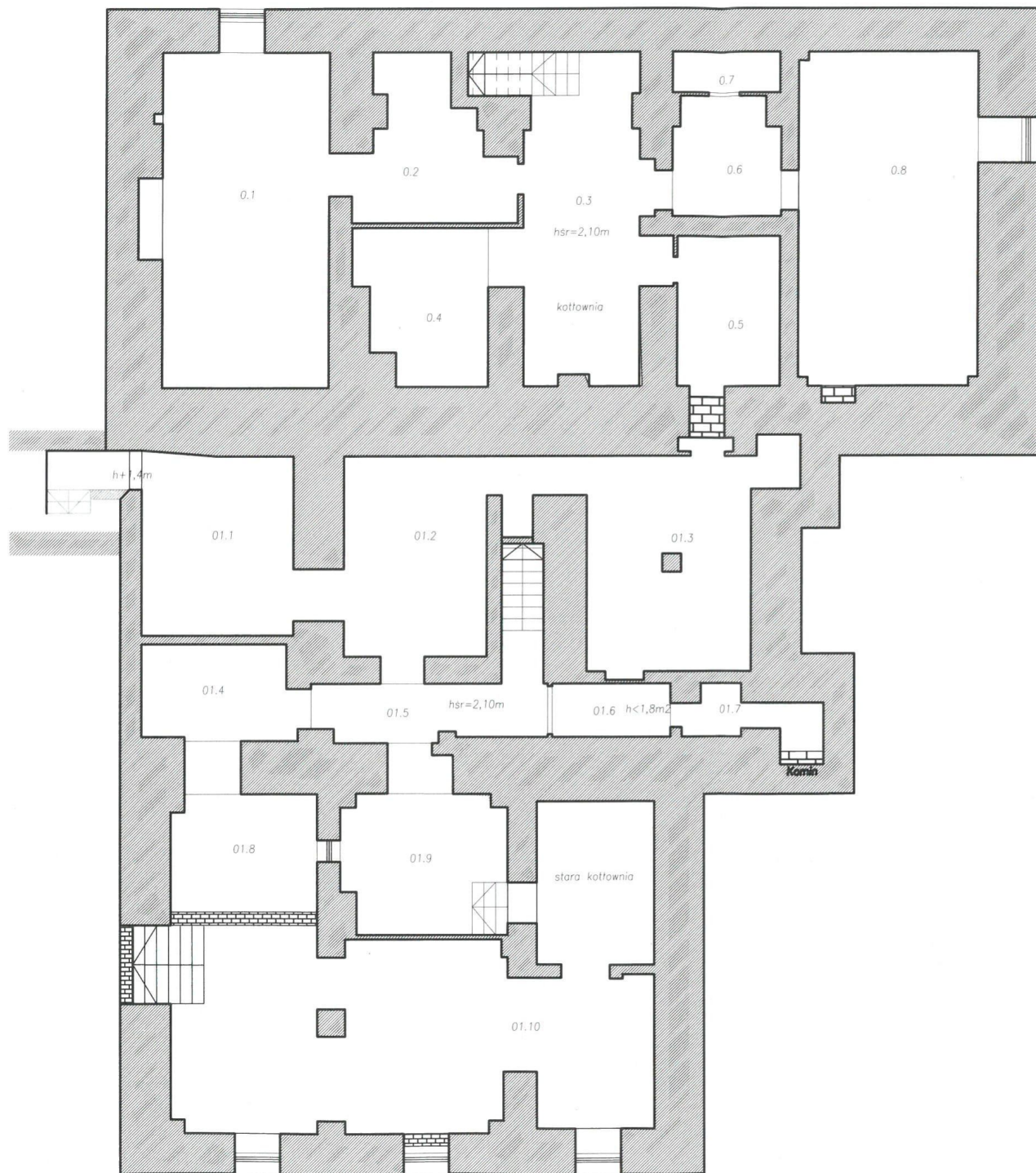

| | | | | |
|---------------------------------------|---|--|---------------------|-----------------|
| Nie stanowi inwentaryzacji budowlanej | ZAMAWIAJĄCY: Gmina Miejska Złotoryja Pl. Orłąt Lwowskich 1, Złotoryja | NUMER ARKUSZA: 1/6 | DATA: 08.04.2016 | SKALA: 1:100 |
| | NAZWA PROJEKTU: UPROSZCZONA INWENTARYZACJA BUDYNKU ADMINISTRACYJNEGO | | | |
| | ADRES: ul. Rynek 42 59-500 ZŁOTORYJA, Nr działki 113/11 obręb III, m. Złotoryja | AUTOR: rzecznik majątkowy Katarzyna Czernatowicz <i>K. Czernatowicz</i> | | |

RYNEK 42 - PARTER

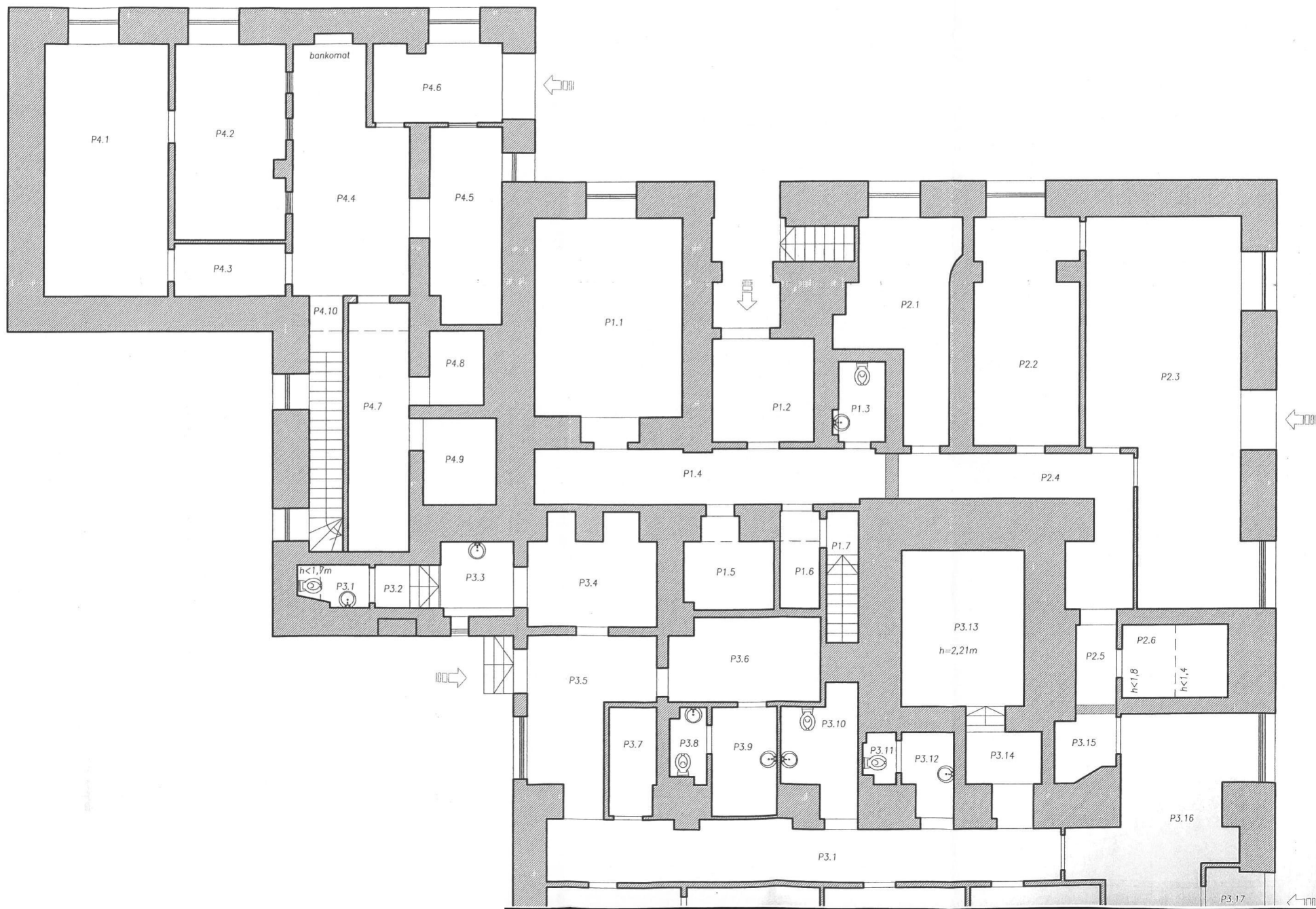

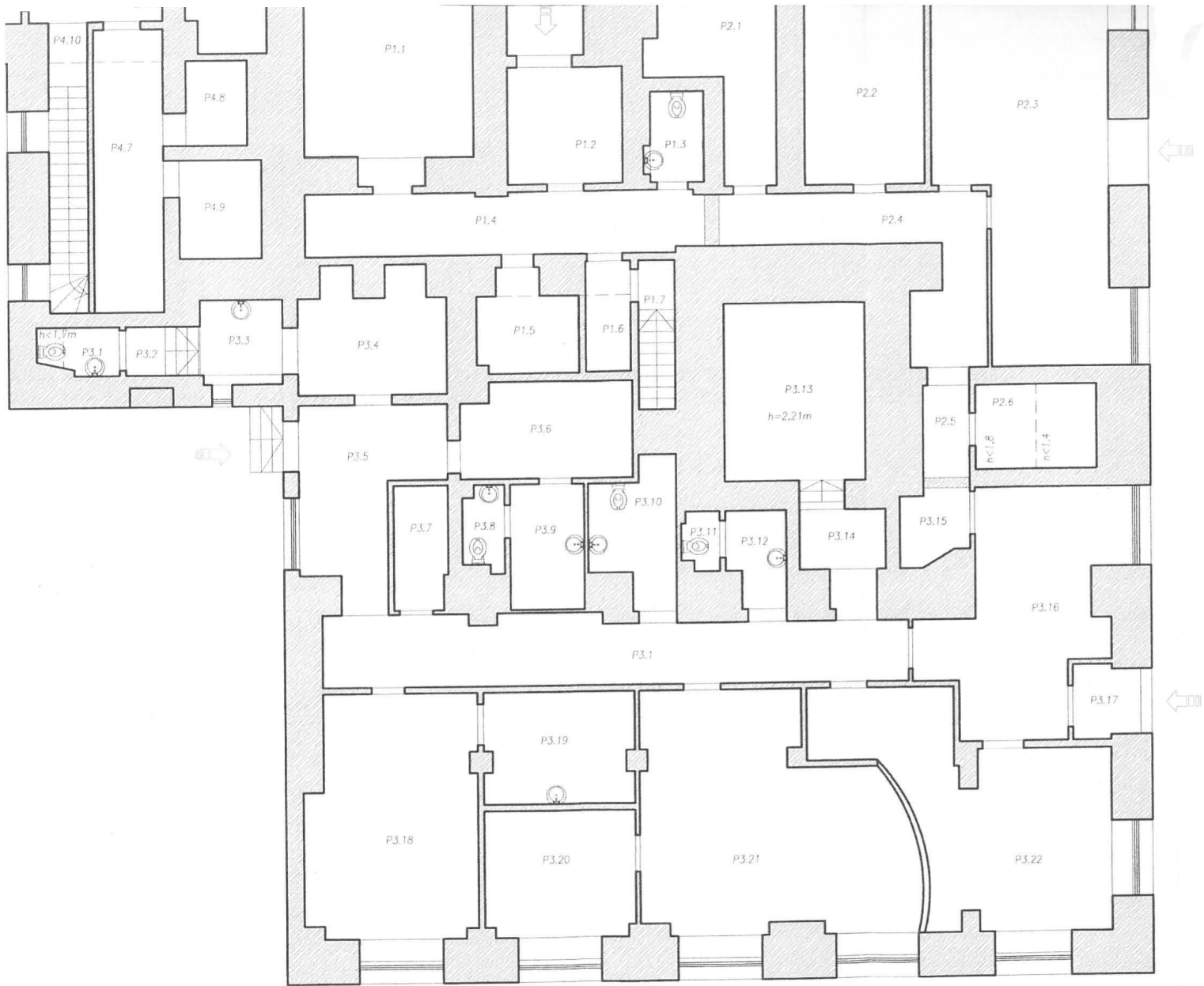

h=3,21m(+1,0m) sufit obniżony

RYNEK 42 - I PIĘTRO

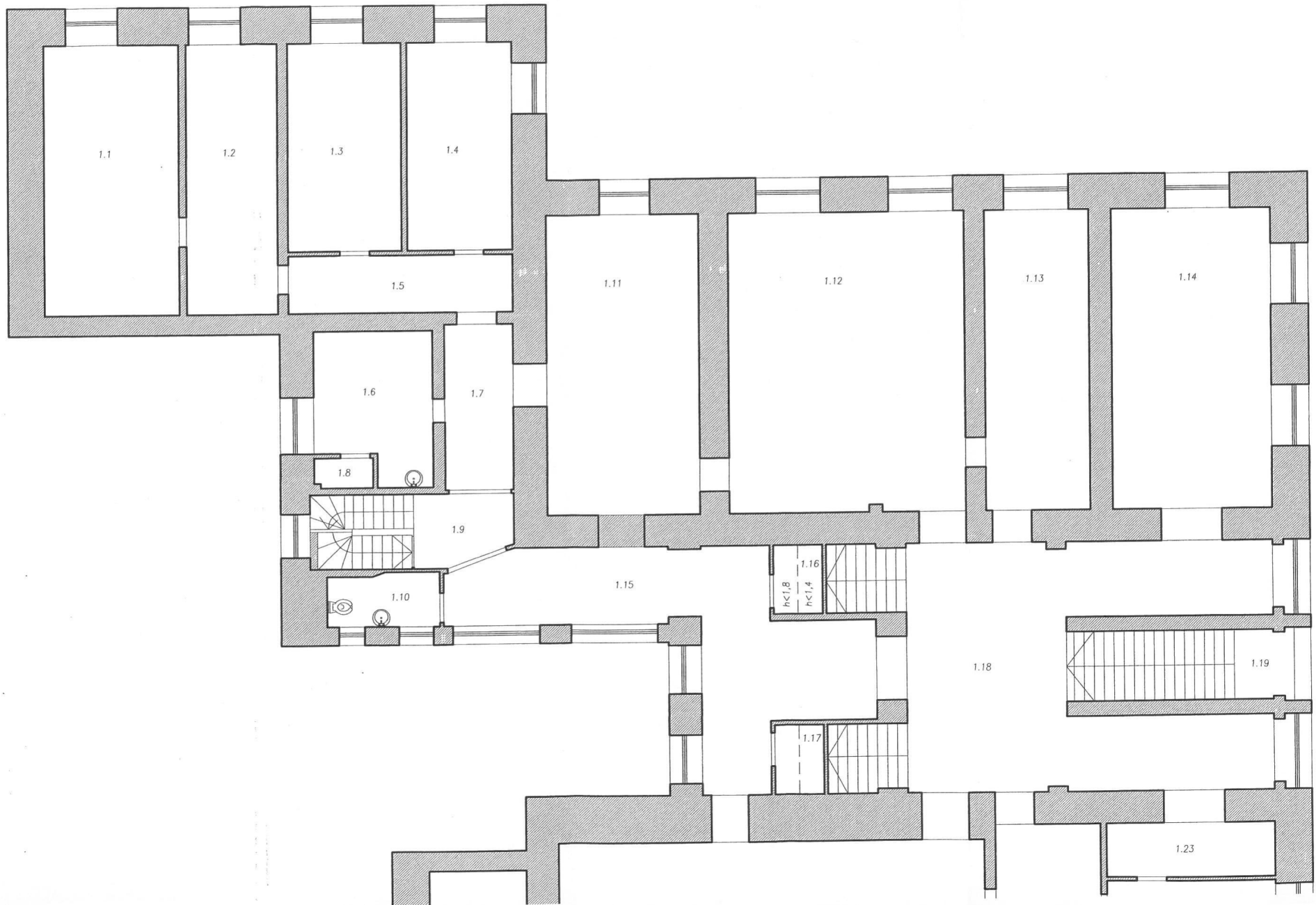

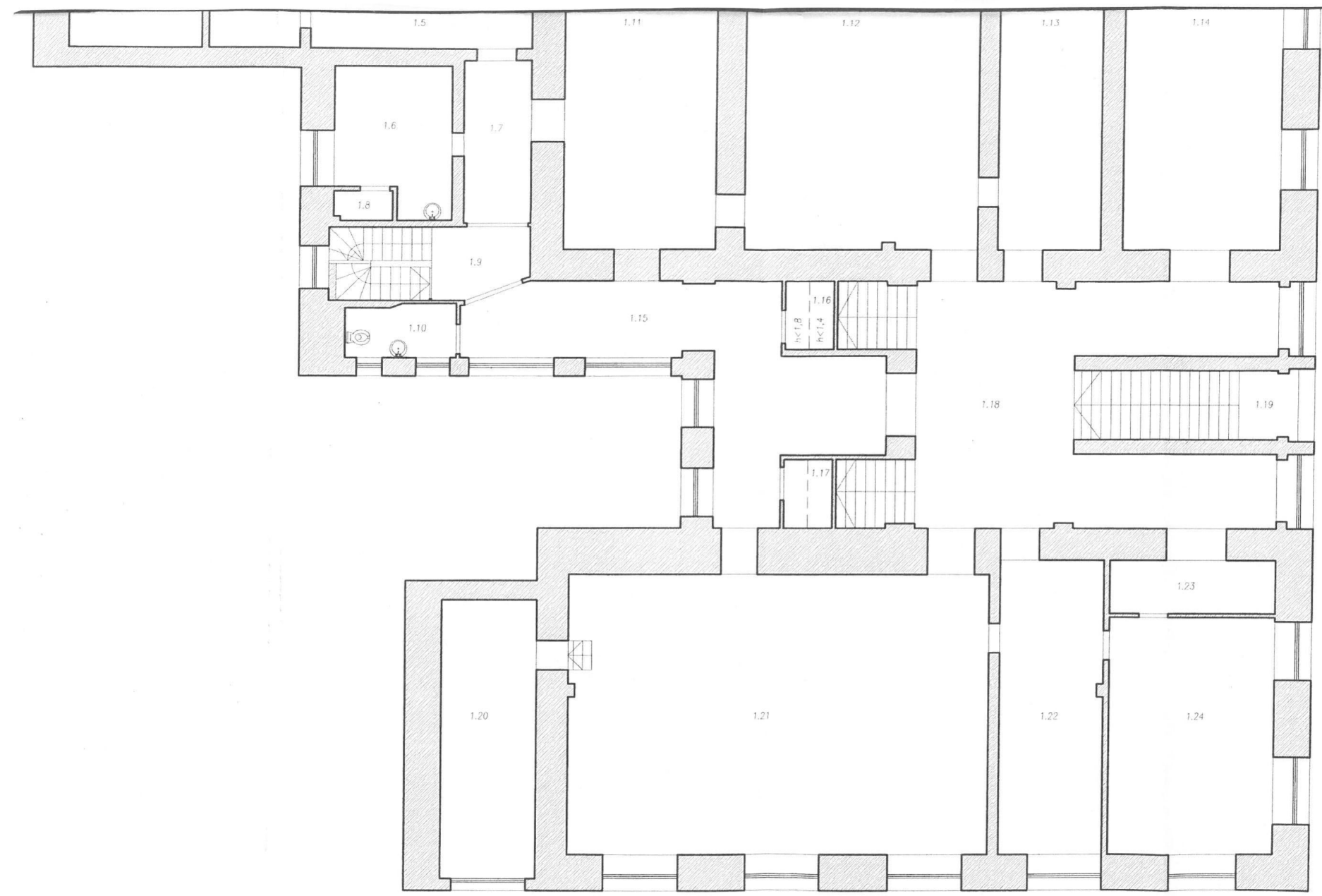

RYNEK 42 - 2 PIĘTRO

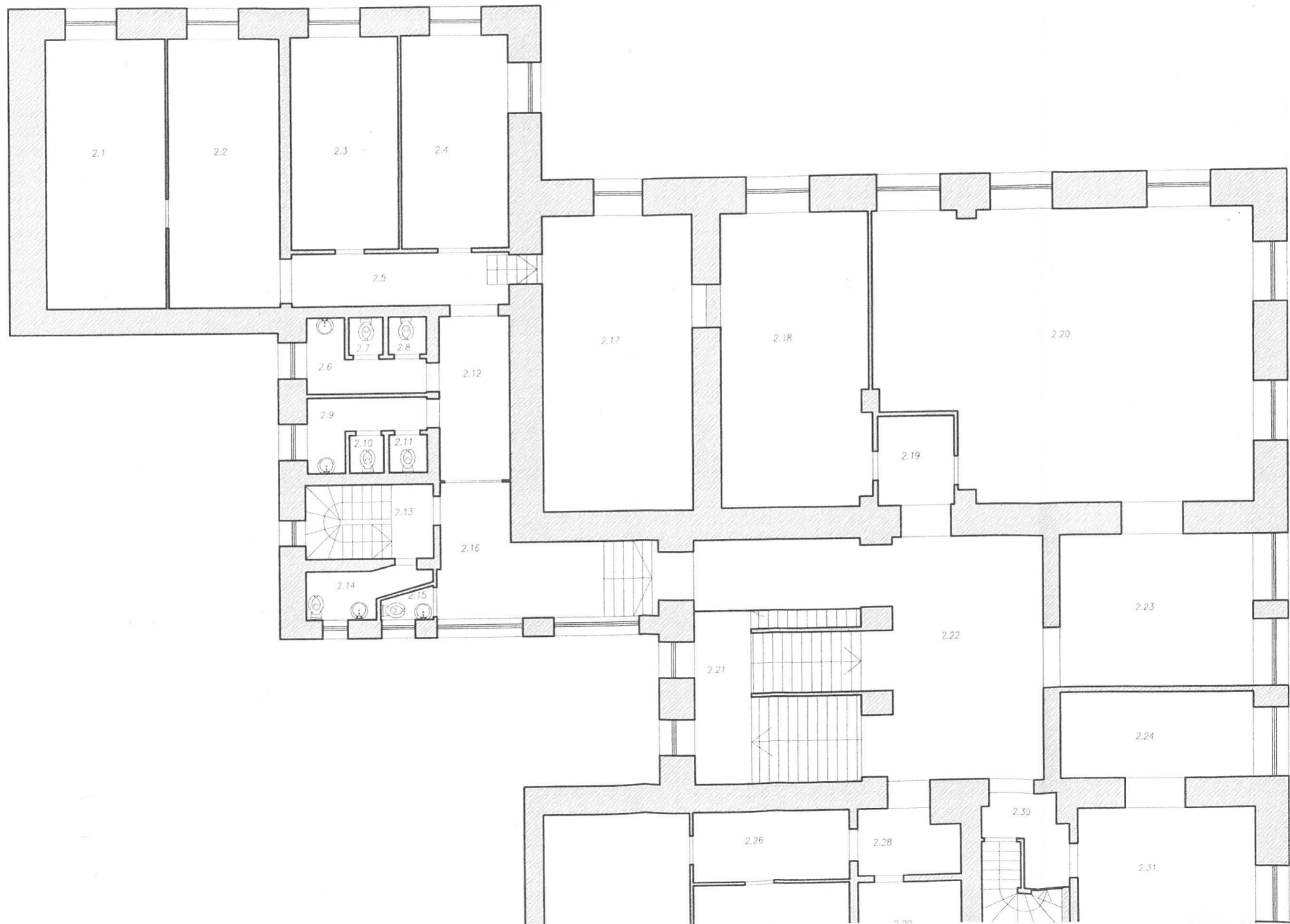

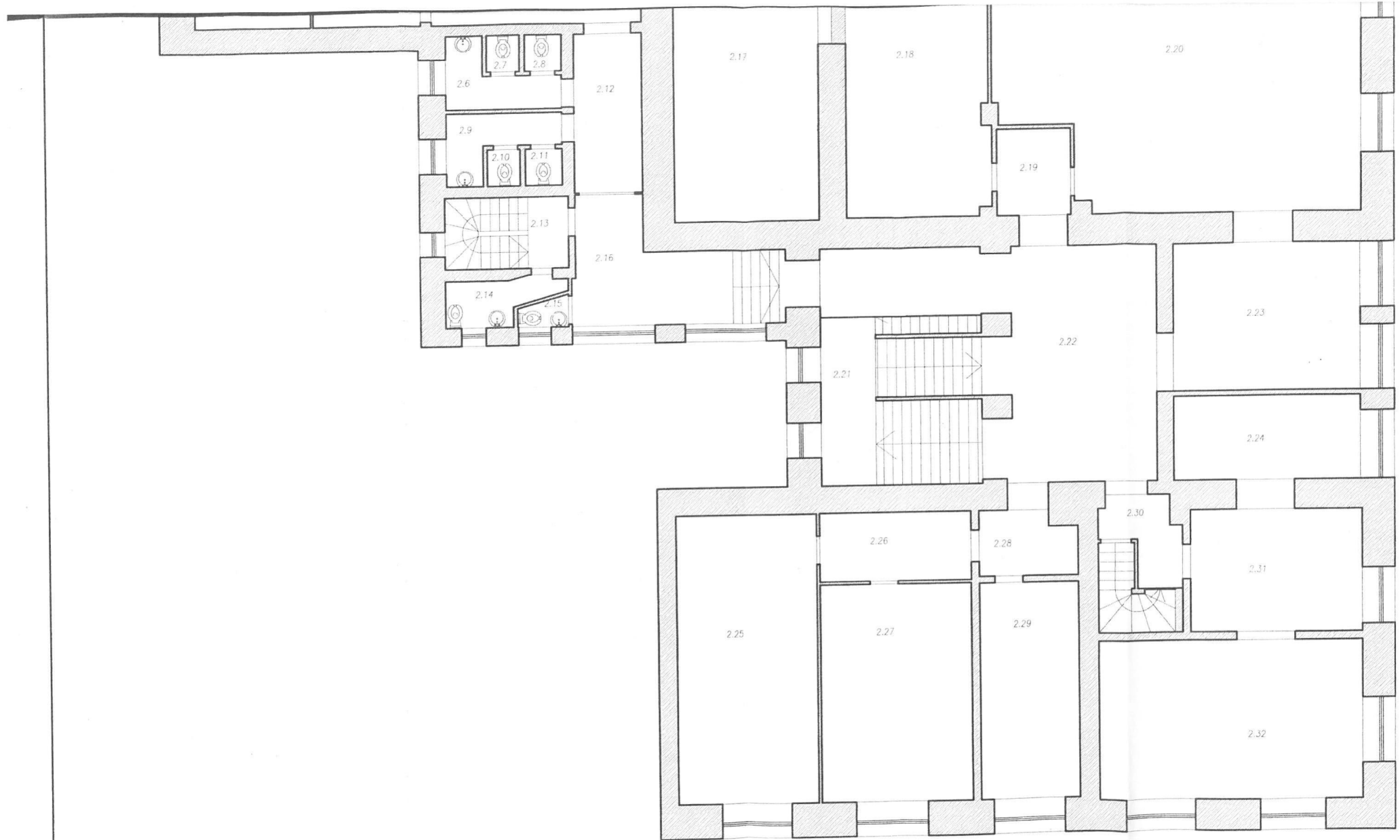

RYNEK 42 - PODDASZE 1

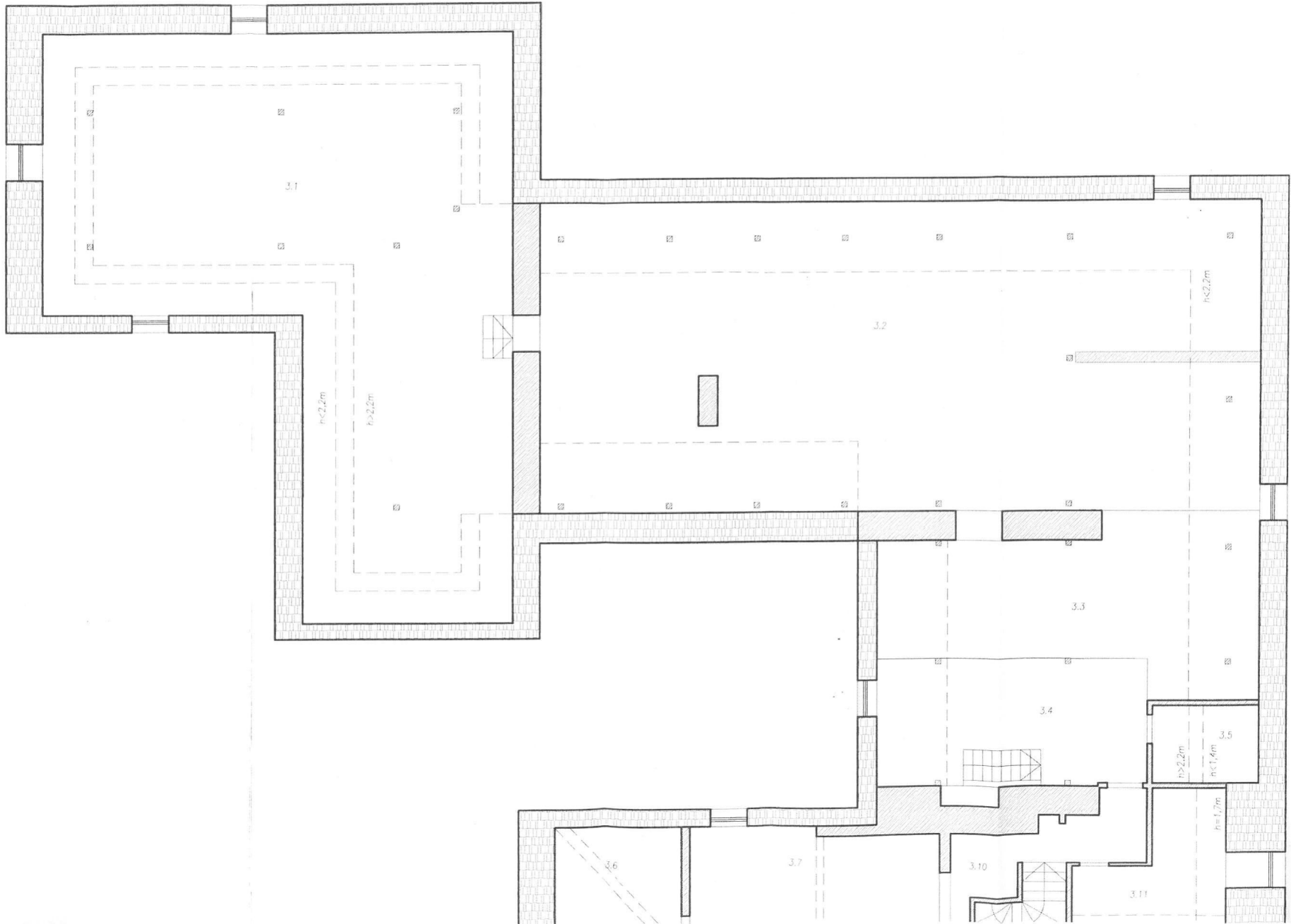

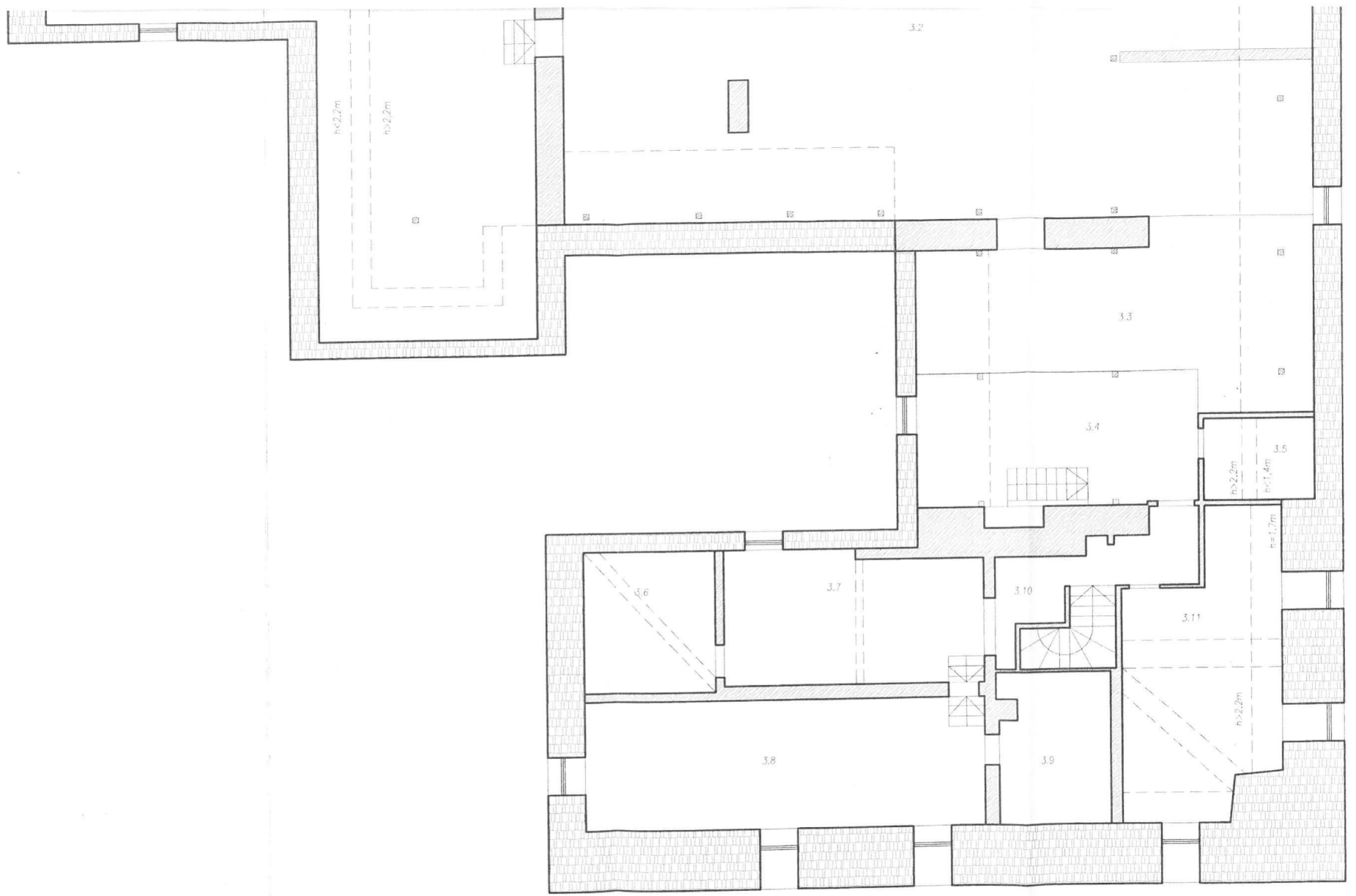

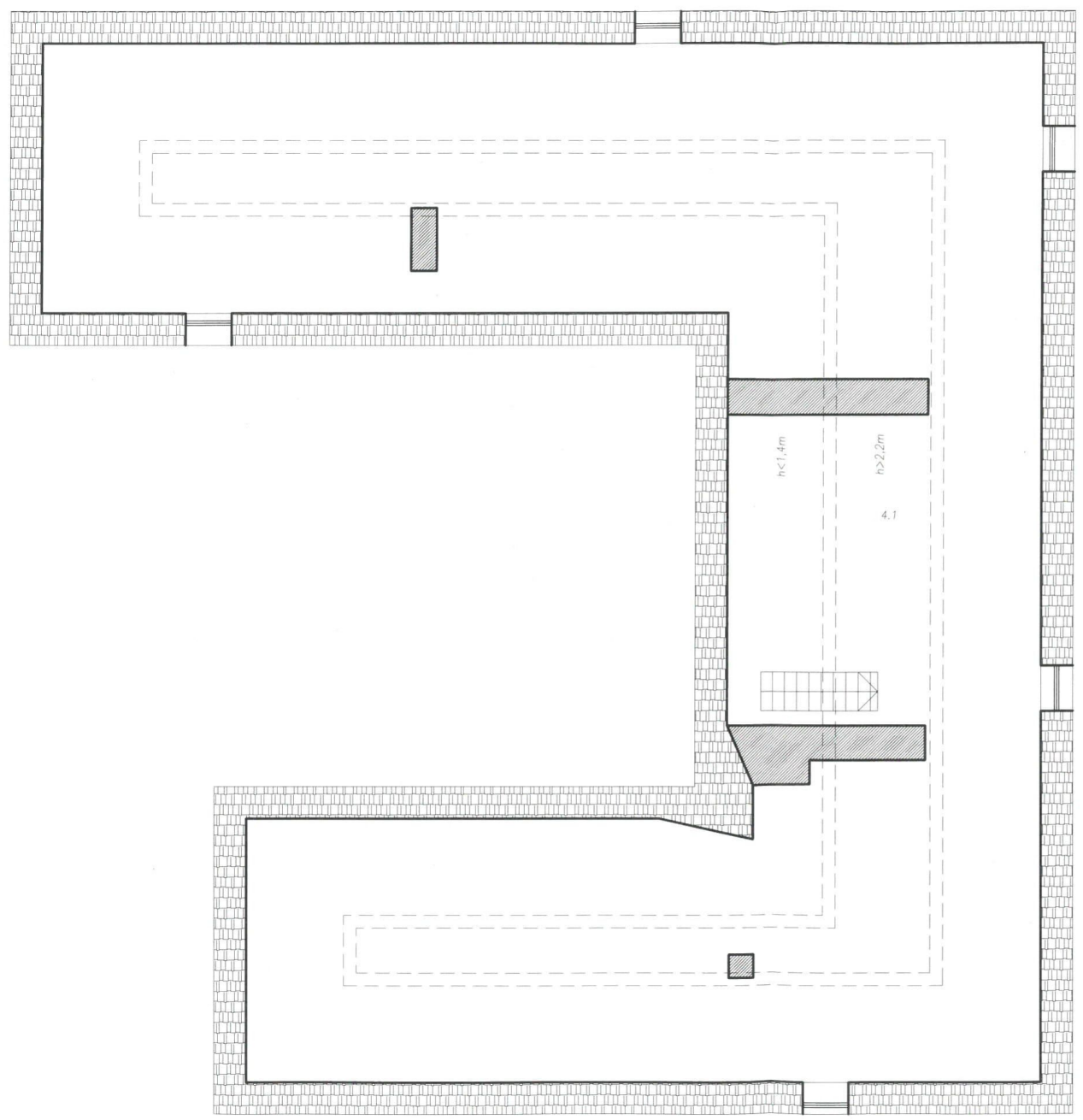

| | | | | |
|--|---|---|---------------------|-----------------|
| Nie służy do inwentaryzacji budowlanej | ZAMAWIAJĄCY: Gmina Miejska Złotoryja Pl. Orłat Lwowskich 1, Złotoryja | NUMER ARKUSZA: 6/6 | DATA: 08.04.2016 | SKALA: 1:100 |
| | NAZWA PROJEKTU: UPROSZCZONA INWENTARYZACJA BUDYNKU ADMINISTRACYJNEGO | NAZWA ARKUSZA:  | | |
| | ADRES: ul. Rynek 42 59-500 ZŁOTORYJA, Nr działki 113/11 obręb III, m. Złotoryja | AUTOR: rzeczoznawca majątkowy Katarzyna Czernatowicz <i>K. Czernatowicz</i> | | |