

Kolorem zielonym oznaczono granice działek ewidencyjnych posacalenowych (stan nowy).
 Kolorem niebieskim oznaczono granice działek ewidencyjnych (stan stary).
 Kolorem fioletowym przedstawiono linie rozgraniczające tereny według mpzp.

--- Linie rozgraniczające tereny o różnym przeznaczeniu
 --- Nieprzekraczalne linie zabudowy

--- Istniejące służebności gruntowe

- W granicach projektowanej inwestycji występuje obciążenie w postaci służebności gruntowych:
 NIEODPŁATNA SŁUŻEBNOŚĆ GRUNTOWA POLEGAJĄCA NA PRAWIE PRZEJAZDU, PRZECHODU ORAZ PRZEPROWADZENIA MEDIÓW PODZIEMNYCH I NAPOWIETRZNYCH Z DZIAŁKI EWID. NR 9523, PRZEZ DZIAŁKĘ EWID. NR 9541 NA RZECZ KĄDOCZESNYCH WŁAŚCICIELI DZIAŁKI EWID NR 9532

- NIEODPŁATNE PRAWO PRZEJAZDU, PRZECHODU ORAZ PRZEPROWADZENIA MEDIÓW PODZIEMNYCH I NAPOWIETRZNYCH PRZEZ DZIAŁKĘ EWID. NR 9534, 9533, W SPOSÓB ZAZNACZONY NA MAPIE NA RZECZ KĄDOCZESNYCH WŁAŚCICIELI DZIAŁKI EWID NR 9541.

Granice dz. ewid. zostały wkręśione na podstawie danych (X,Y) z EGB, które mają wymaganą dokładność (RMSWA DzuJ. 263, Poz. 1572 Pgr.19 pkt.5).

Mapa może służyć do projektowania:

- budynków usytuowanych w odległości mniejszej lub równej 4m od granic nieruchomości

- innych obiektów budowlanych usytuowanych w odległości mniejszej lub równej 3m od granic nieruchomości.

Mapa nie może służyć do celów rozgraniczeniowych.

Jablonka, 08.03.2021r.

! Nie wykazuje się istnienia w terenie innych nie wykazanych na niniejszej mapie budowli oraz urządzeń podziemnych, które nie były zgłoszone do Inwentaryzacji!

MAPA DO CELÓW PROJEKTOWYCH W BUDOWNICTWIE

[Obsz.]: L.Nr 0002, Lipnica Wielka
 Gmina [jed.ewid.]: [121107_2, Lipnica Wielka]
 układ współrzędnych płaskich "2000" strefa 7
 km.7.II.3.08.23.3.2 skala 1:500
 GK.6640.1461.2021

USŁUGI
 GEODEZYJNO-KARTOGRAFICZNE
 mgr inż. Zbigniew Smreczak
 ul. Sobieskiego 7, 34-480 Jablonka
 tel. kom. 601086346
 NIP 735-166-59-29, REGON 492814678

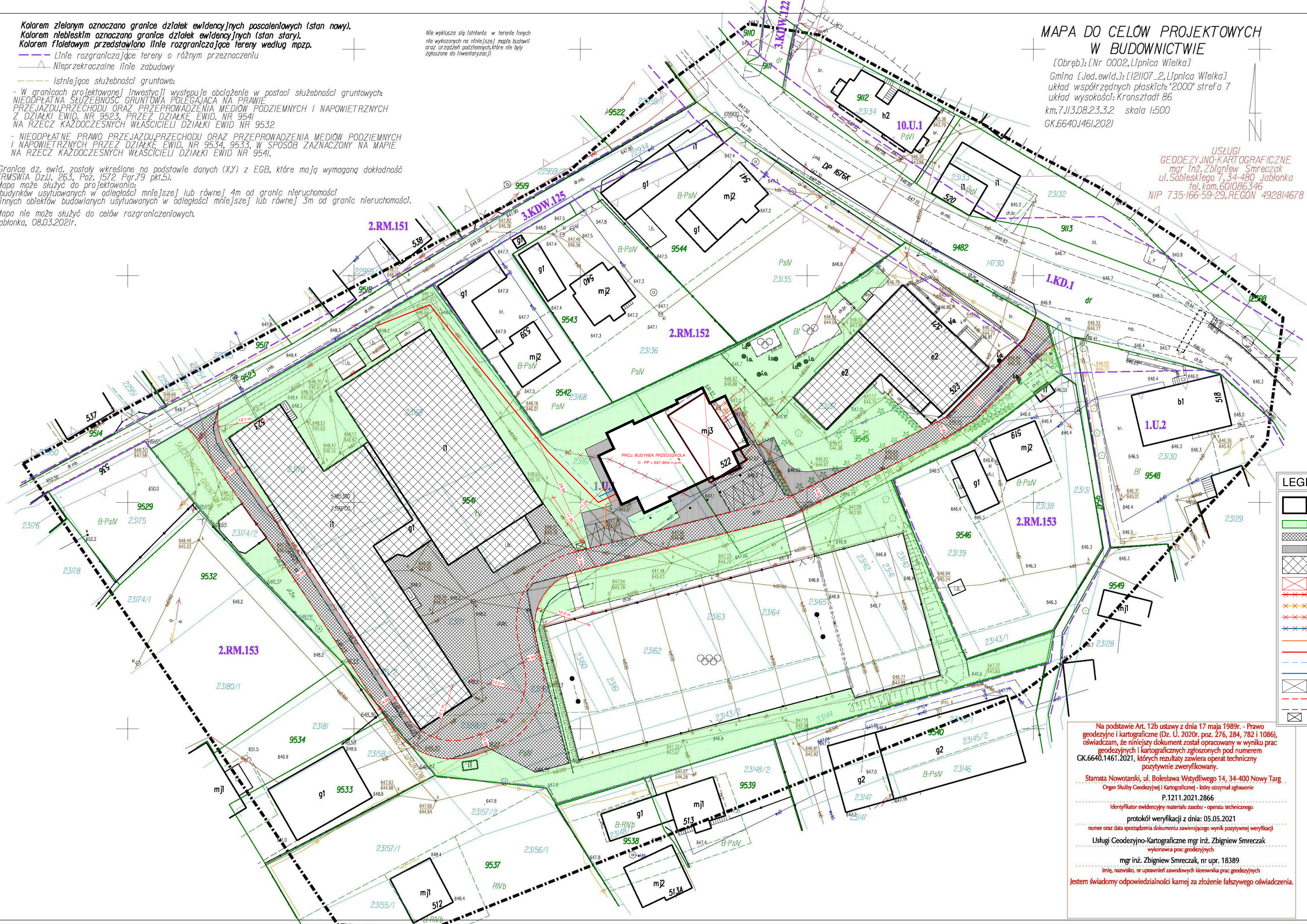

LEGENDA:

	projektowany budynek przedszkola
	granice terenu inwestycji oraz tereny zielone 4437,13 m2
	utwardzenie terenu przebudowywane 2152,30 m2
	utwardzenie terenu nowoprojektowane 423,92 m2
	istniejące budynki na działce
	istniejący budynek do rozbiórki
	sieć elektryczna/przyłąc do likwidacji
	sieć teletechniczna do likwidacji
	sieć kanalizacyjna do likwidacji
	sieć wodna do likwidacji
	przyłącze kanalizacyjne do sieci zbiorowej
	instalacja elektryczna zewnętrzna
	przebudowa sieci wodociągowej
	przyłącze wodny do sieci wodociągowej
	miejsca postojowe dla projektowanego budynku
	projektowana droga pożarowa-1143,76m2
	miejsce gromadzenia odpadów stałych-3,0m2

Na podstawie Art. 12b ustawy z dnia 17 maja 1989r. - Prawo geodezyjne i kartograficzne (Dz. U. 2020r. poz. 276, 284, 782 i 1086), oświadczam, że niniejszy dokument został opracowany w wyniku prac geodezyjnych i kartograficznych zgłoszonych pod numerem GK.6640.1461.2021, których rezultaty zawiera operat techniczny pozytywnie zweryfikowany.

Starosta Nowotarski, ul. Bolesława Wstydliwego 14, 34-400 Nowy Targ
 Organ Służby Geodezyjnej i Kartograficznej - który otrzymał zgłoszenie
 P.1211.2021.2866

Identyfikator ewidencyjny materiału zasobu - operatu technicznego
 protokół weryfikacji z dnia: 05.05.2021
 numer oraz data sporządzenia dokumentu zawierającego wynik pozytywnej weryfikacji

Usługi Geodezyjno-Kartograficzne mgr inż. Zbigniew Smreczak
 wykonawca prac geodezyjnych

mgr inż. Zbigniew Smreczak, nr upr. 18389
 imię, nazwisko, nr uprawnień zawodowych kierownika prac geodezyjnych

Jestem świadomy odpowiedzialności karnej za złożenie fałszywego oświadczenia.

tytuł projektu	Gmina Lipnica Wielka
	Korekta koncepcji budowy przedszkola
adres	obsz. Lipnica Wielka, Jedn. ewid.: Lipnica Wielka, działki ewid.: 9541, 9545
tytuł rysunku	projekt zagospodarowania terenu
branża	architektura projekt architektoniczno/budowlany
numer rysunku	A1
Data	01/2022
Skala	1 : 500
opracował	Mgr inż. Arch. Krzysztof Wasilewski nr uprawnień: 074/2014

ATRIUM

 studio projektowe
 tel. 604 634 521
 NIP: 7352679129
 Regon: 121085882
 adres: 34-700 Rabka Zdrój ul. Poniatowskiego 19
 e-mail: krzysztof.wasilewski.architek@atrium.pl
 www.wic.com/studioprojektowe/atrium