MAPA
DO CELÓW PROJEKTOWYCH

SKALA 1:500

Woj. 10 łódzkie
Powiat: 11 Poddębice
Gmina: 03_5 Poddębice
Obręb: 0037 Praga
dz. nr: 536

identyfikator działki: 101103_5.0037.536

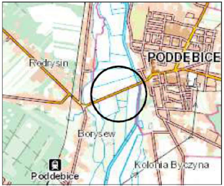
Rodrysin
PODDĘBICE
Borysew
Kolonia Byczyna
Poddębice

Orientacja

Mapę niniejszą opracowano na podstawie mapy zasadniczej oraz aktualizacji terenowej przeprowadzonej w kwietniu 2022 roku.
Układ współrzędnych poziomych „2000”. Układ odniesienia „Kronsztadt 60”.

UWAGI:
Nie wyklucza się istnienia w terenie urządzeń podziemnych nie zgłoszowych do inwentaryzacji. lub o których nie ma informacji w archiwach instytucji branżowych. Nie ustalano obciążeń służebnościami gruntowymi. Granice nie zostały ustalone prawnie.

nr zgłoszenia: GN.6640.228.2022 Poddębice dnia 22.04.2022 r.

Świadom odpowiedzialności karnej za składanie fałszywych oświadczeń:
- Oświadczam, że operat techniczny zawierający rezultaty prac geodezyjnych w wyniku, których powstał niniejszy dokument uzyskał pozytywny wynik weryfikacji i został zarejestrowany przez Starostę Poddębickiego pod nr **P.1011.2022.621 w dniu 13.05.2022 r.**

USŁUGI
GEODEZYJNO - KARTOGRAFICZNE
>>GEODETA<<
99 - 200 Poddębice ul. Mickiewicza 28
tel. (043) 678-39-89 . 0609-11 22 61
NIP 668-100-33-61 REGON 731493672

GEODETA UPRAWNIONY
Andrzej Jaruga
Upr. GGK nr 16466

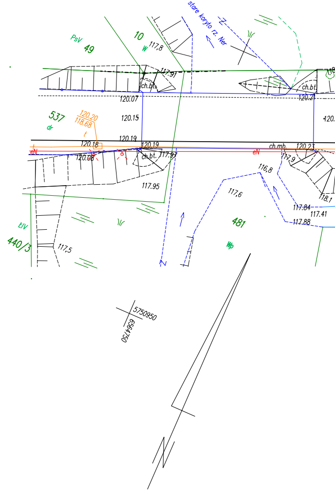
stare koryto rz. Ner
PsV
49
10
W
117,8
117.91
ch.bt.
ch.bt.
120.07
120.21
537
dr
120.20
118.68
t
120.15
120.19
120.18
120.19
ch.mb.
120.23
t
eN
eN
120.08
ch.bt.
117.97
117,9
116,8
117.95
117,6
18,1
117.84
117.41
117.88
481
Wp
ŁIV
440/3
117,5
5750950
6564750

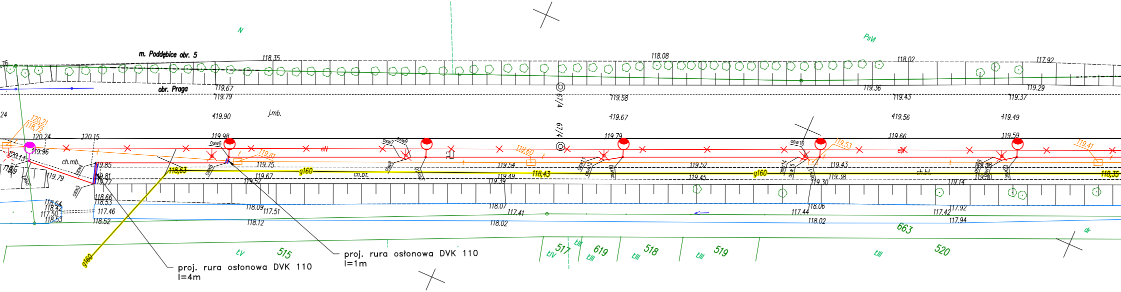
m. Poddębice obr. 5
obr. Praga
N
PsVI
67/4
j.mb.
ch.mb.
cn.bt.
ch.bt.
g160
118,63
118,43
118,35
eN
osw1
osw3
osw4
osw5
osw6
osw7
osw8
osw9
osw10
osw11
osw12
osw13
osw14
osw15
osw16
osw17
osw18
osw19
osw20
118.35
118.08
118.02
117.92
119.67
119.79
119.90
119.58
119.67
119.36
119.43
119.56
119.29
119.37
119.49
120.21
118.72
120.24
120.15
119.98
119.79
119.66
119.59
120.13
119.96
119.79
119.81
119.53
119.60
119.41
119.85
119.81
119.77
119.75
119.67
119.52
119.54
119.49
119.39
119.52
119.45
119.43
119.38
119.30
119.14
118.64
118.42
117.50
118.53
118.66
118.53
117.46
118.52
118.09
117.51
118.12
118.07
117.41
118.02
118.06
117.44
118.02
117.92
117.42
117.94
663
ŁV
515
517
ŁIV
ŁIII
619
518
519
520
dr

proj. rura osłonowa DVK 110
l=4m

proj. rura osłonowa DVK 110
l=1m

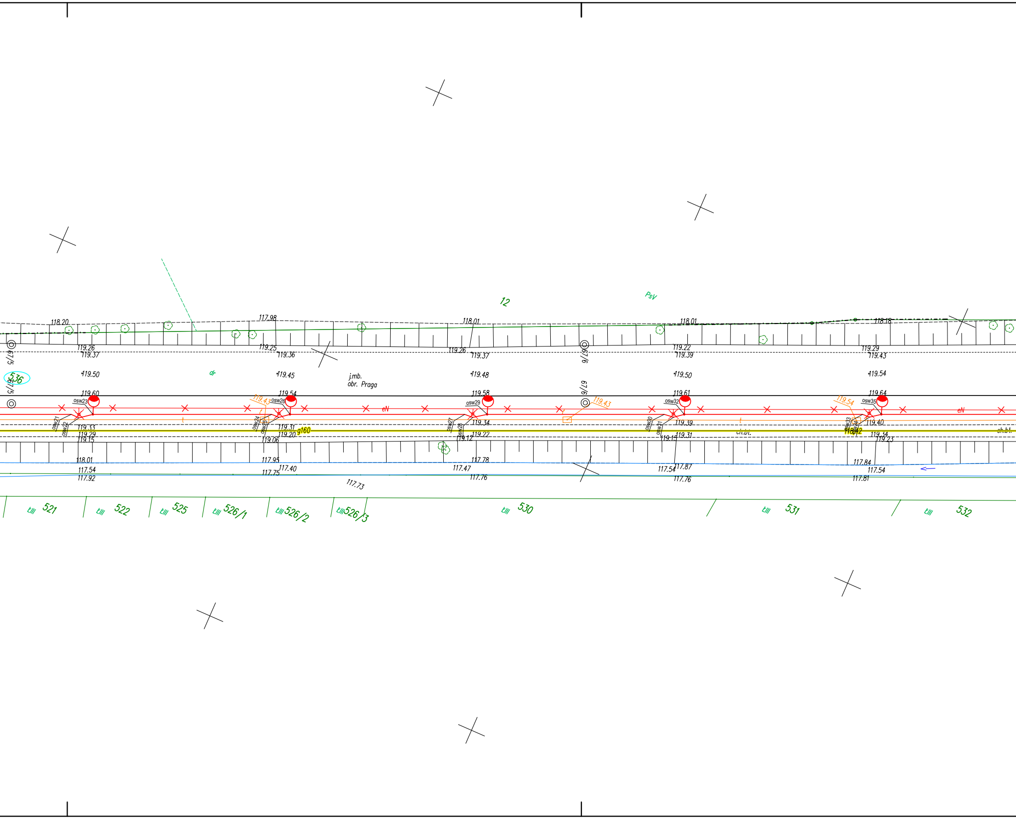
12
PsV
118.20
117.98
118.01
118.01
118.18
119.26
119.37
119.25
119.36
119.26
119.37
119.22
119.39
119.29
119.43
67/5
536
67/5
dr
119.50
119.45
j.mb.
obr. Praga
119.48
67/6
67/6
119.50
119.54
119.60
119.54
119.58
119.61
119.64
osw23
osw26
osw29
osw32
osw35
119.43
119.43
119.54
eN
eN
t
t
t
t
osw21
osw22
osw24
osw25
osw27
osw28
osw30
osw31
osw33
osw34
119.33
119.29
119.15
119.31
119.20
119.06
g160
119.34
119.22
119.12
119.39
119.31
119.15
ch.bt.
118.42
119.40
119.34
119.23
ch.bt.
118.01
117.54
117.92
117.95
117.40
117.75
117.73
117.78
117.47
117.76
117.54
117.87
117.76
117.84
117.54
117.81
ŁIII 521
ŁIII 522
ŁIII 525
ŁIII 526/1
ŁIII 526/2
ŁIII 526/3
ŁIII 530
ŁIII 531
ŁIII 532

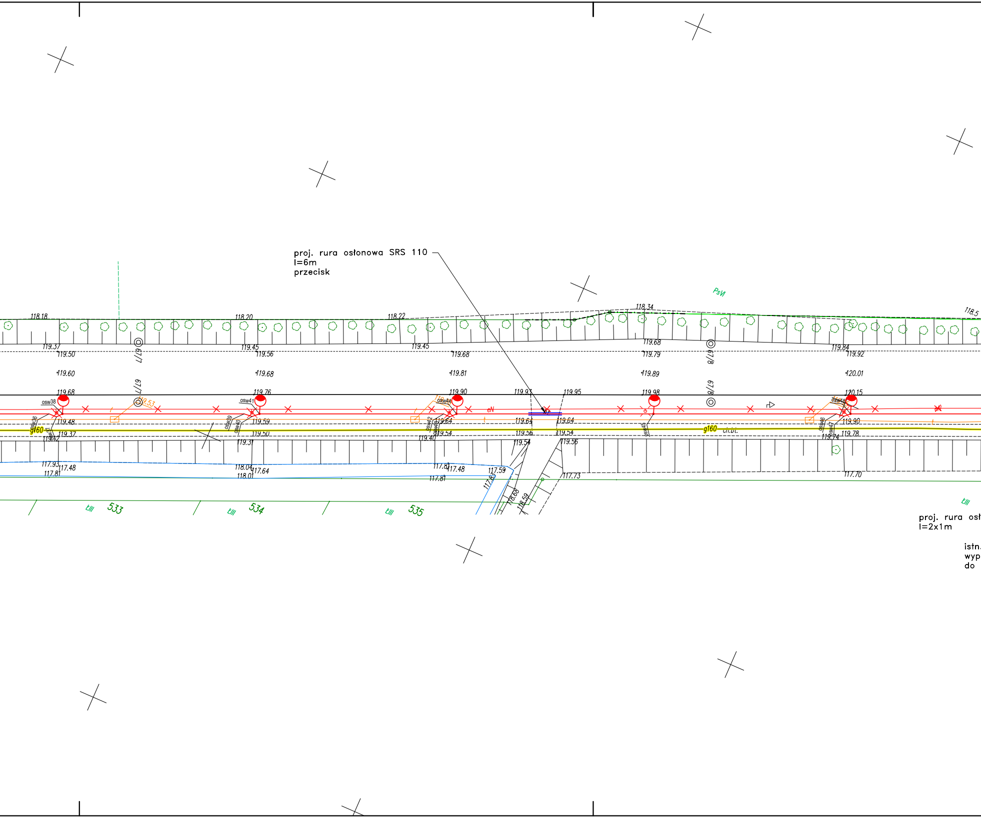
proj. rura osłonowa SRS 110
l=6m
przecisk

proj. rura osł
l=2x1m

istn.
wyp
do

118.18
118.20
118.22
118.34
118.5
PsVI
119.37
119.50
119.45
119.56
119.68
119.79
119.84
119.92
119.60
119.68
119.81
119.89
120.01
67/7
67/8
119.68
119.76
119.90
119.93
119.95
119.98
120.15
osw38
osw41
osw44
osw48
osw36
osw39
osw40
osw42
osw45
osw46
osw47
119.53
eN
119.48
119.59
119.64
119.64
119.64
119.90
g160
g160
119.37
119.50
119.54
119.56
119.54
119.78
119.12
119.31
119.40
119.54
119.56
119.74
117.93
117.48
117.81
118.04
117.64
118.01
117.81
117.48
117.81
117.59
117.83
118.68
118.59
117.73
117.70
tIII
533
534
535

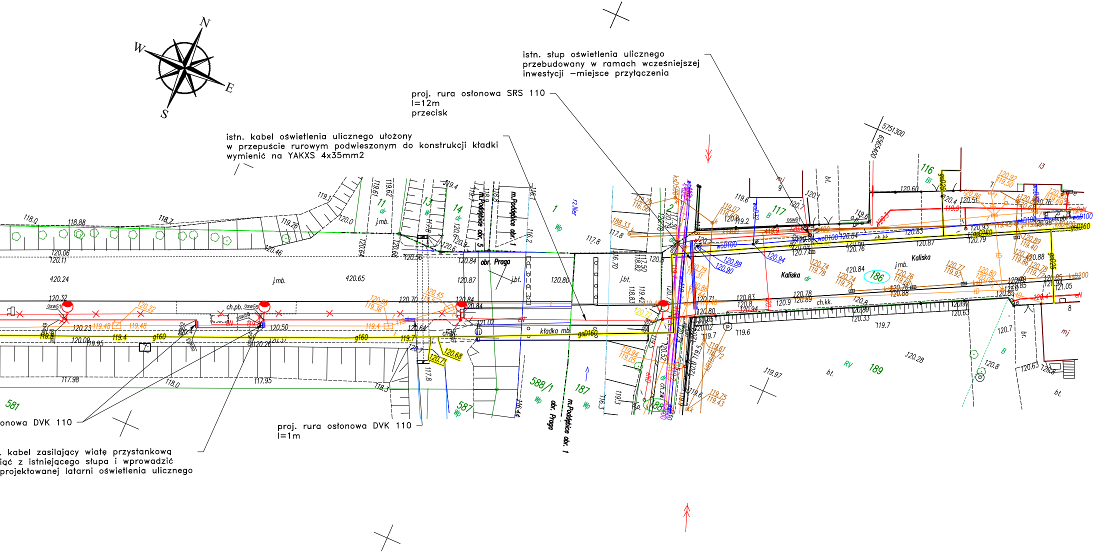
N
W
E
S
5751300
6569400
Kaliska
obr. Praga
m.Poddębice obr. 1
m.Poddębice obr. 5
kładka mb
j.mb.
j.bt.
116
117
2
1
11
13
14
186
187
188
189
581
587
588/1
gsD160
g160
woD100
ch.kk.
ch.pb.

istn. słup oświetlenia ulicznego
przebudowany w ramach wcześniejszej
inwestycji –miejsce przyłączenia

proj. rura osłonowa SRS 110
l=12m
przecisk

istn. kabel oświetlenia ulicznego ułożony
w przepuście rurowym podwieszonym do konstrukcji kładki
wymienić na YAKXS 4x35mm2

onowa DVK 110

proj. rura osłonowa DVK 110
l=1m

. kabel zasilający wiatę przystankową
ąc z istniejącego słupa i wprowadzić
projektowanej latarni oświetlenia ulicznego

UWAGA!
Niniejszy egzemplarz mapy jest wydrukiem komputeromym
mapy sytuacyjno – wysokościowych do celów projektowych w skali 1:500
Prace geodezyjne zostały zgłoszone w Ośrodku Geodezyjnym w Poddębicach
pod nr P.1011.2022.621 i zatwierdzone przez Starostę Poddębickiego
w dniu 13.05.2022r.

Za zgodność z oryginałem: Paweł Szewczyk

LEGENDA:

- — Projektowany kabel oświetlenia ulicznego YAKXS 4x35mm²
- — Projektowana rura osłonowa
- ● Projektowany słup oświetlenia ulicznego z oprawa LED 119W
- ● Projektowany słup oświetlenia ulicznego z oprawa LED 151W
- × Istniejący słup oświetlenia ulicznego
- 581 Działka objęta zakresm opracowania w kompetencji Starosty Poddębickiego
- 581 Działka objęta zakresm opracowania w kompetencji Wojewody Łódzkiego

WYKAZ WSPÓŁRZĘDNYCH:

osw1	5750990.32	6564777.22
osw2	5750990.23	6564777.66
osw3	5750991.18	6564789.27
osw4	5750994.74	6564788.23
osw5	5751003.87	6564809.12
osw6	5751004.94	6564809.02
osw7	5751016.93	6564836.42
osw8	5751017.08	6564837.67
osw9	5751017.73	6564838.24
osw10	5751018.77	6564840.64
osw11	5751030.89	6564868.33
osw12	5751030.82	6564869.45
osw13	5751032.61	6564872.25
osw14	5751044.93	6564900.40
osw15	5751045.03	6564901.81
osw16	5751045.62	6564901.99
osw17	5751046.44	6564903.86
osw18	5751058.64	6564931.74
osw19	5751058.74	6564933.27
osw20	5751060.28	6564935.48
osw21	5751072.60	6564963.63
osw22	5751072.58	6564965.11
osw23	5751074.12	6564967.10
osw24	5751086.67	6564995.78
osw25	5751086.70	6564997.15
osw26	5751087.95	6564998.71
osw27	5751100.22	6565026.74
osw28	5751100.30	6565028.24
osw29	5751101.79	6565030.33
osw30	5751114.23	6565058.74
osw31	5751114.42	6565060.44
osw32	5751115.63	6565061.94
osw33	5751128.14	6565090.55
osw34	5751128.20	6565091.87
osw35	5751129.46	6565093.56
osw36	5751142.35	6565123.02
osw37	5751142.39	6565124.42
osw38	5751143.30	6565125.17
osw39	5751156.05	6565154.32
osw40	5751156.20	6565155.79
osw41	5751157.13	6565156.79
osw43	5751170.02	6565187.54
osw42	5751170.07	6565186.35
osw44	5751170.97	6565188.40
osw45	5751184.80	6565220.02
osw46	5751197.65	6565249.36
osw47	5751197.79	6565250.75
osw48	5751198.64	6565251.63
osw49	5751211.96	6565282.06
osw50	5751211.86	6565283.13
osw51	5751212.48	6565283.25
osw52	5751221.62	6565304.14
osw53	5751220.35	6565304.69
osw54	5751225.09	6565315.43
osw55	5751226.31	6565314.86
osw56	5751225.38	6565314.49
osw57	5751240.15	6565346.48
osw58	5751254.42	6565378.82
osw59	5751257.47	6565383.79
osw60	5751269.06	6565377.93
osw61	5751278.51	6565395.88
osw62	5751278.28	6565396.61

Inwestor:

GMINA PODDĘBICE
ul. Łódzka 17/21
99-200 Poddębice

Nazwa zadania: PRZEBUDOWA_DROGI_POLEGAJACA_NA PRZEBUDOWIE_LINII_OŚWIETLENIA_ULICZNEGO PODDĘBICE–PRAGA

Adres zadania: DROGA_KRAJOWA_NR_72

Projektant:

PROJEKT PM Sp. z o.o.
94-048 Łódź, ul. Tomaszewicza 4/37
781 854 040
e-mail: biuro@projektpm.com
www.projektpm.com

Branża: ELEKTROENERGETYCZNA

Stadium: PROJEKT_BUDOWLANY

	Imię i nazwisko	Specjalność	Nr uprawnień	Data	Podpis
Projektował	PAWEŁ_SZEWCZYK	INSTALACYJNA	LOD/2703/PWOE/15	05.2022	
Sprawdził	MARIUSZ_OŹMINKOWSKI	INSTALACYJNA	LOD/3012/PBE/16	05.2022	
Opracował	KRZYSZTOF_CYBULSKI				

Tytuł rysunku: PLAN_ZAGOSPODAROWANIA_TERENU

Skala rysunku: 1:500

Format 297X1650

Nr rysunku	Wersja	Arkusz
1	1	1