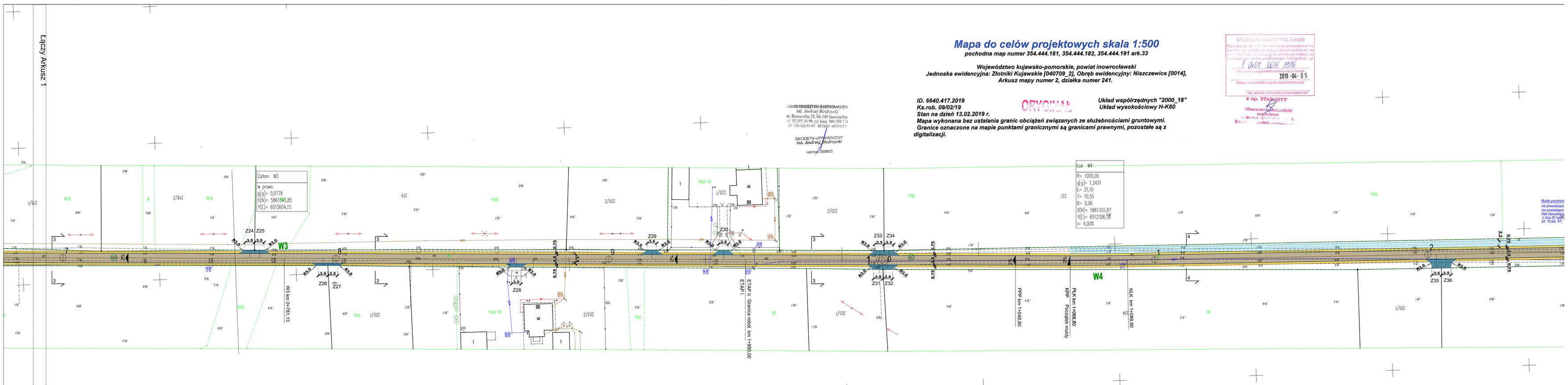
Łączy Arkusz 1
Mapa do celów projektowych skala 1:500
pochodna map numer 354.444.181, 354.444.182, 354.444.191 ark.33
Województwo kujawsko-pomorskie, powiat inowrocławski
Jednoska ewidencyjna: Złotniki Kujawskie [040709_2], Obręb ewidencyjny: Niszczewice [0014],
Arkusz mapy numer 2, działka numer 241.
ID. 6640.417.2019
Ks.rob. 09/02/19
Stan na dzień 13.02.2019 r.
Mapa wykonana bez ustalania granic obciążeń związanych ze służebnościami gruntowymi.
Granice oznaczone na mapie punktami granicznymi są granicami prawnymi, pozostałe są z digitalizacji.
ORYGINAŁ
Układ współrzędnych "2000_18"
Układ wysokościowy H-K60
STAROSTA INOWROCŁAWSKI
2019-04-05
z up. STAROSTY
Zatom W3
w prawo
g[g]= 0,0778
X(N)= 5861348,85
Y(E)= 6512604,15
Łuk W4
R= 1000,00
g[g]= 1,3431
t= 21,10
T= 10,55
B= 0,06
X(N)= 5861355,87
Y(E)= 6512306,18
i= 4,00%
W3
W4
Z24
Z25
Z26
Z27
Z28
Z29
Z30
Z31
Z32
Z33
Z34
Z35
Z36
W3 km 0+781,13
ETAP II Granica robót km 1+950,00
ETAP I
PPP km 1+048,80
PŁK km 1+068,80
KPP Początek muldy
KLK km 1+089,90