PRZEKRÓJ A-A

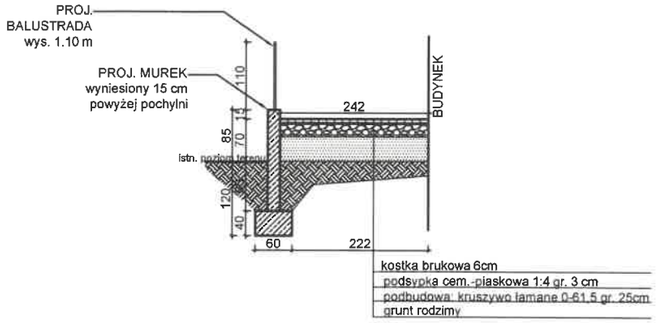

POCHYLNIA - WIDOK Z BOKU

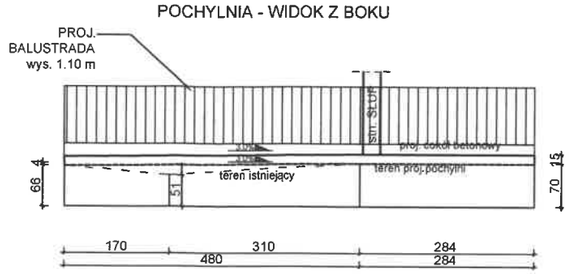

LEGENDA:

- Proj. zamurowania
- Projektowane nowe ściany
- Elementy do rozbiórki
- Proj. elementy
- Proj. utwardzenie terenu z kostki brukowej
- Proj. utwardzenie terenu z płytek
- Proj. cokół betonowy
- Zakres opracowania

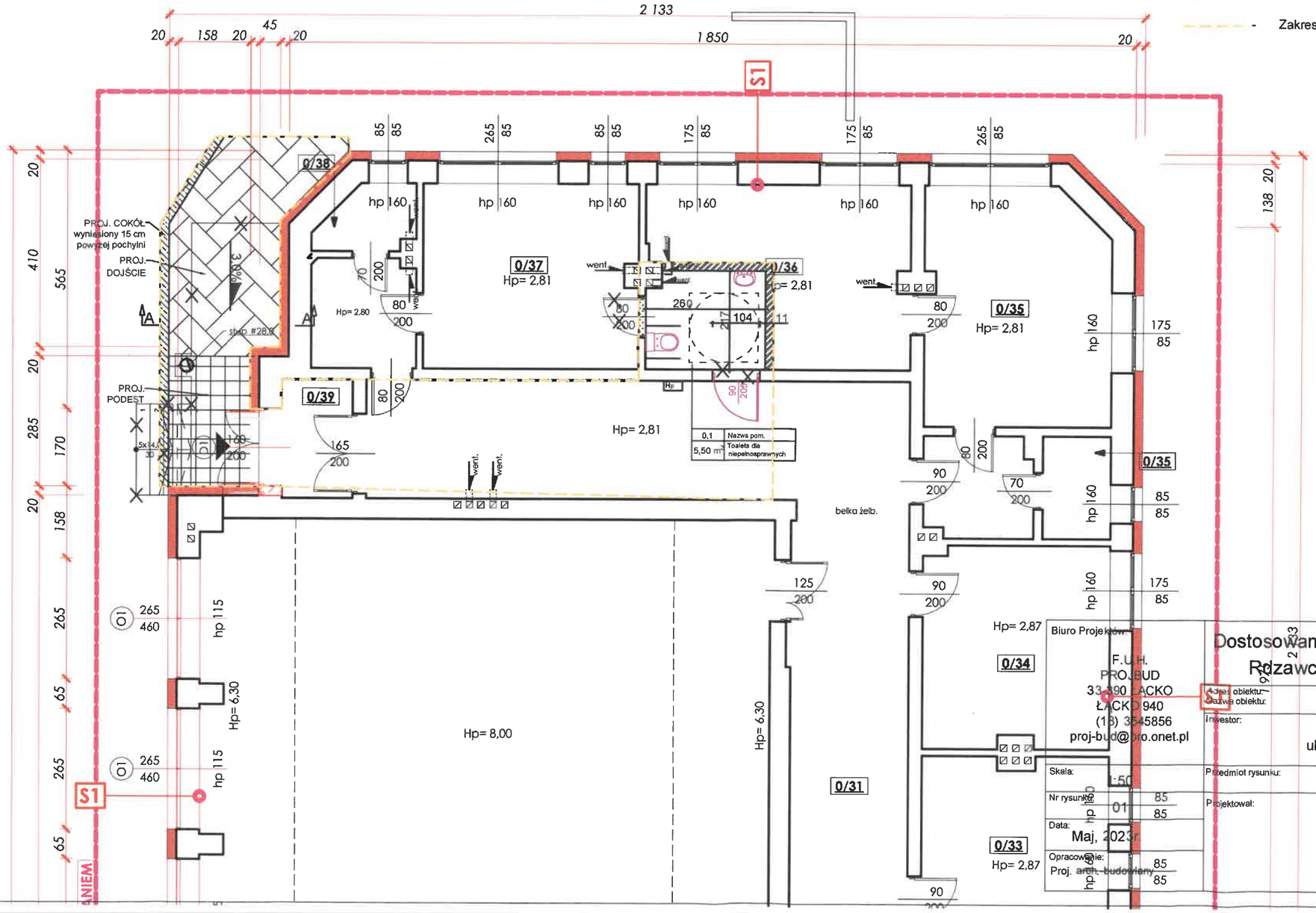

Biuro Projektów F.U.H. PROJBUD 33-390 ŁĄCKO ŁĄCKO 940 (18) 3545856 proj-bud@wp.onet.pl	Dostosowanie budynku Szkoły Podstawowej w Rdzawce dla osób niepełnosprawnych
Adres obiektu: / Nazwa obiektu:	Rdzawka 60, dz. nr 3-2598/10 obr. Rdzawka
Inwestor:	Gmina Rabka-Zdrój ul. Parkowa 2, 34-700 Rabka-Zdrój
Skala: 1:50	Przedmiot rysunku: Rzut parteru - projektowany remont
Nr rysunku: 01	Projektował: mgr inż. Tomasz Dąbrowski uprawnienia budowlane w specjalności konstrukcyjno-budowlanej bez ograniczeń w specjalności instalacyjnej w zakresie sieci, instalacji i urządzeń cieplnych, wentylacyjnych i gazowych oraz kierowania robotami budowlanymi w specjalności konstr.-bud. MAP/0499/PWOS/12, GAS.834/A-21/86
Data: Maj, 2023r.	
Opracowanie: Proj. ~~arch.-budowlany~~	