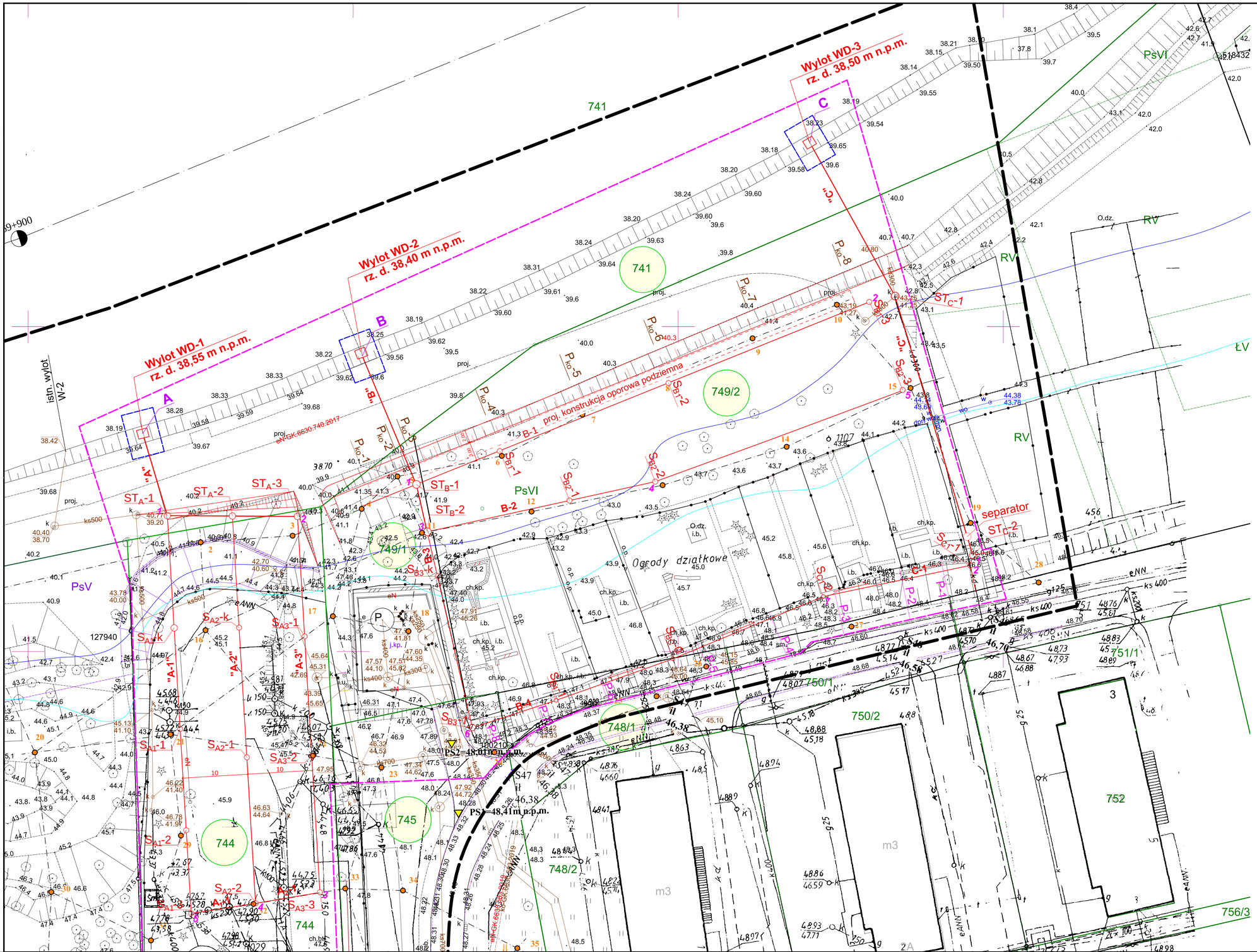

Współrzędne geodezyjne projektowanego drenażu								
Ciąg drenażowy "A"			Ciąg drenażowy "B"			Ciąg drenażowy "C"		
A	x	5842983,83	B	x	5842995,48	C	x	5843028,22
	y	5593317,56		y	5593351,41		y	5593420,25
1	x	5842970,91	1	x	5842975,12	1	x	5842964,81
	y	5593321,42		y	5593359,73		y	5593445,30
2	x	5842970,79	2	x	5843003,78	2	x	5842963,25
	y	5593341,42		y	5593429,39		y	5593444,91
3	x	5842912,96	3	x	5842967,82	7	x	5842958,46
	y	5593344,88		y	5593361,41		y	5593422,30
4	x	5842911,26	4	x	5842976,14			
	y	5593334,99		y	5593396,45			
5	x	5842909,72	5	x	5842990,25			
	y	5593325,09		y	5593434,52			
			6	x	5842938,32			
				y	5593368,34			
			7	x	5842958,46			
				y	5593422,30			

Współrzędne geodezyjne urzadzeń wodnych		
Lokalizacja punktu	WD-1	
	Współrzędna X	Współrzędna Y
A	5842983.83	5593317.56
Lokalizacja punktu	WD-2	
	Współrzędna X	Współrzędna Y
B	5842995.48	5593351.41
Lokalizacja punktu	WD-3	
	Współrzędna X	Współrzędna Y
C	5843028.22	5593420.25

Oznaczenia:

- "A" - Projektowane ciągi odpływowe drenażu DN 300-200 mm
- A-1 - Projektowane ciągi drenażowe Dn 160-200 mm
- ST_A-1 - Studnie na rurociągach odpływowych
- S_{A1}-1 - Studnie drenażowe
- Granica zamierzonego korzystania z wód i planowanych do wykonania urządzeń wodnych
- Linia rozgraniczająca teren inwestycji
- Granice działek
- 749/2 - Numery działek ewidencyjnych
- 749/2 - Działki, na których będzie realizowane przedsięwzięcie
- p = 10% / p = 1% - Obszar szczególnego zagrożenia powodzią
- Projektowana konstrukcja oporowa (podziemna)
- P_{ko}-1 - Przekroje poprzeczne konstrukcji oporowej
- P-1 - Przekroje poprzeczne drenażu B-4 i C-1 wzdłuż dr. gm. nr 250120P
- 1 - Otwory geotechniczne
- PS1=48,41m n.p.m. - Punkt stały (reper geologiczny)
- 170+100 - Kilometraż rzeki Warty

hydroprojekt
Sp. z o.o. w Poznaniu

Projektował:	mgr inż. Andrzej Limanówka specjalność: wodno-melioracyjna upr. nr 85/85/Zg	
Asystent projektanta:	mgr inż. Karolina Jurkiewicz mgr inż. Malwina Lubkowska	
Sprawdził:	mgr inż. Damian Franczak specjalność: konstrukcyjno-budowlana upr. nr WKP/0210/ZOOK/06	
Stadium:	PROJEKT WYKONAWCZY	Data: 04.2021

Przedsięwzięcie:

Wykonanie odwodnienia strefy osuwiskowej w rejonie drogi gminnej nr 250120P

Nazwa rysunku:

Mapa zagospodarowania terenu

Nr archiwalny:	Nr umowy:	Skala:	Nr rysunku:
3346/20	NIPP 272.1.19.2020	1:250	2.1