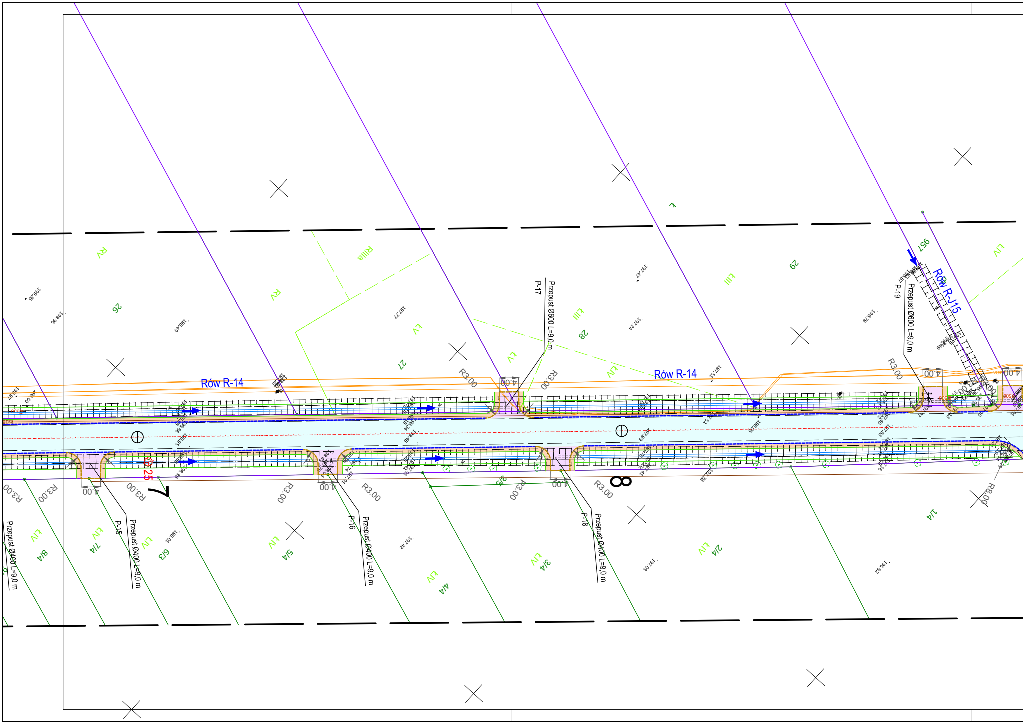
Rów R-14
Rów R-14
Rów R-J15
P-17
Przepust Ø600 L=9,0 m
P-19
Przepust Ø600 L=9,0 m
P-15
Przepust Ø400 L=9,0 m
P-16
Przepust Ø400 L=9,0 m
P-18
Przepust Ø400 L=9,0 m
Przepust Ø400 L=9,0 m
26
27
28
29
957
8/4
7/4
6/3
5/4
4/4
3/4
2/4
1/4
3/5
7
8
25
RV
RIIIa
RV
LV
LV
LIII
LIII
LV
LIV
L
LIV
LIV
LIV
LIV
LIV
LIV
LIV
R3.00
R3.00
R3.00
R3.00
R3.00
R3.00
R3.00
R3.00
R3.00
R3.00
R3.00
R8.00
4.00
4.00
4.00
4.00
4.00
4.00
199.35
198.96
198.9
197.77
197.47
197.24
196.79
197.51
198.01
197.42
197.03
196.82

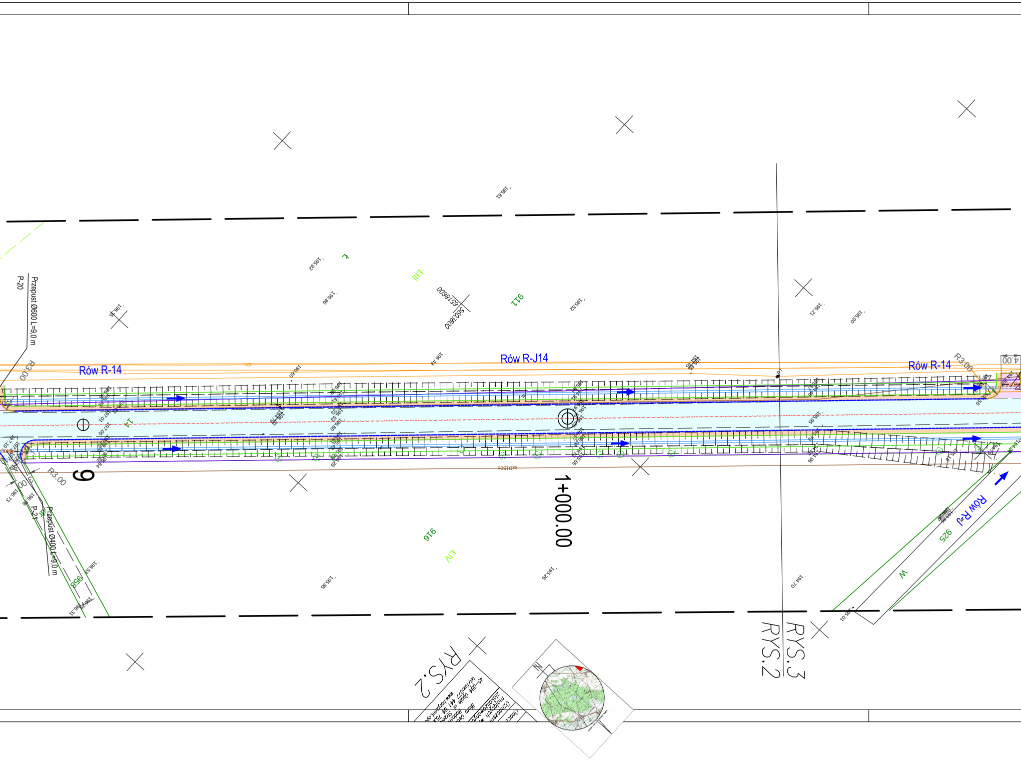
Rów R-14
Rów R-J14
Rów R-14
Rów R-J
Przepust Ø600 L=9,0 m
P-20
Przepust Ø400 L=9,0 m
P-21
R3.00
R3.00
R3.00
4.00
6
1+000.00
911
916
925
958
RYS.3
RYS.2
RYS.2
195.61
195.92
195.96
195.95
195.52
195.21
195.00
196.43
195.55
195.85
195.26
194.70
195.01
196.31
196.73
197.01
197.05
196.60
W
N

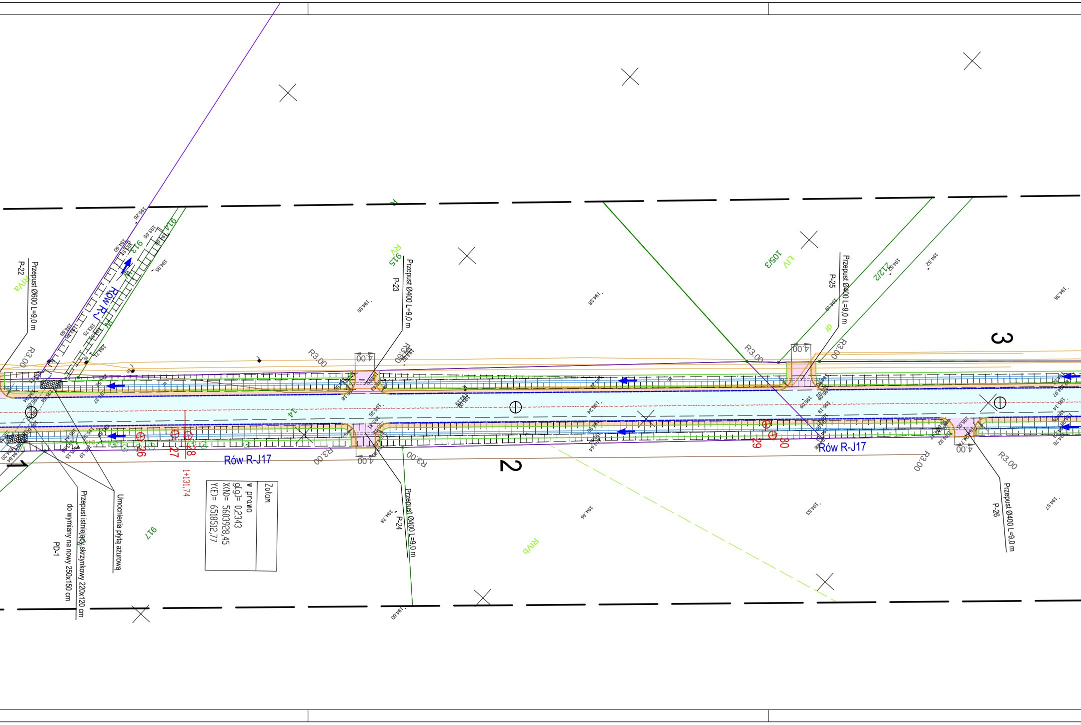
Przepust Ø600 L=9,0 m
P-22
Przepust Ø400 L=9,0 m
P-23
Przepust Ø400 L=9,0 m
P-24
Przepust Ø400 L=9,0 m
P-25
Przepust Ø400 L=9,0 m
P-26
Przepust istniejący skrzynkowy 220x120 cm
do wymiany na nowy 250x150 cm
PD-1
Umocnienia płytą ażurową
Rów R-J
Rów R-J17
Rów R-J17
R3,00
4,00
1
2
3
26
27
28
29
30
1+131,74
Załom
w prawo
g[g]= 0,2343
X(N)= 5603928,45
Y(E)= 6518512,77
913
914
915
917
105/3
2121/2
14
RIVa
RV
LIV
RIVb
dr

ZAGOSPODAROWANIE

Skala 1:500

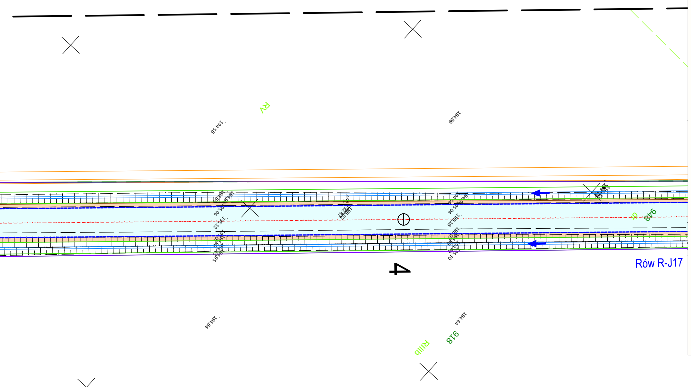
Rów R-J17
4
918
RV
194.55
194.59
194.64
194.64

LEGENDA:

▬	Krawężnik betonowy 100/30/15 cm wystający 12 cm
┅	Krawężnik betonowy 100/30/15 cm wystający 4 cm
┅	Krawężnik betonowy 100/30/15 cm wystający 2 cm
─	Obrzeże betonowe 100/30/8 cm
─·─	Oś jezdni
─	Przykanalik PVC 200
▬	Kolektor kanalizacji deszczowej
◩	Wpust deszczowy DN500 nowy
◩	Wpust deszczowy do przebudowy
◎	Studnia betonowa DN1200
┅	Wodociąg projektowany w odrębnym opracowaniu
🟨	Chodniki z kostki betonowej gr. 6 cm szarej
🟥	Wjazdy i place z kostki betonowej gr. 8 cm czarnej
🟧	Pobocze z mieszanki kamiennej
🟦	Jezdnia z nawierzchnią bitumiczną
🟪	Zjazdy na pola z mieszanki kamiennej
🟩	Zieleń
⊗	Drzewa do wycinki
┅	Drenaż śr. 150 mm
○	Studzienka drenarska

▭	Działki do podziału
○	Numer działki do podziału
○	Numer działki do przejęcia w całości
○	Numer działki Inwestora
○	Numer działki w użyczeniu

Zakres inwestycji objęty wnioskiem ZRID

Zakres obszaru podlegający ograniczeniom w korzystaniu dla realizacji włączeń i zabudów

Potwierdzam zgodność mapy na której wykonano projekt zagospodarowania terenu z oryginałem mapy do celów projektowych

AR-DOM BIURO PROJEKTOWO USŁUGOWE

AR-DOM BIURO PROJEKTOWO USŁUGOWE ARKADIUSZ ŻURAKOWSKI
48-200 PRUDNIK UL. MIEROSŁAWSKIEGO 19 TEL/FAX 077 4369116

STADIUM PROJEKTU: Projekt budowlany			
INWESTOR: Powiat strzelecki ul. Jordanowska 2 47-100 Strzelce Opolskie			
AUTOR: mgr inż. Arkadiusz Żurakowski	NR UPRAWNIEŃ: OPL/0248/POOD/06	SPECJALNOŚĆ: Drogi	DATA I PODPIS: 09/2020
Projektant branżowy: mgr inż. Jacek Czerwiński	NR UPRAWNIEŃ: OPL/1019/POOS/14	SPECJALNOŚĆ: Sanitarne	DATA I PODPIS: 09/2020
Projektant branżowy: inż. Norbert Molęda	NR UPRAWNIEŃ: OPL/0226/PWOE/06	SPECJALNOŚĆ: Elektryczne	DATA I PODPIS: 09/2020
Projektant branżowy: inż. Adam Wiej	NR UPRAWNIEŃ: DT-WBT/02389/02/U	SPECJALNOŚĆ: Telekomunika.	DATA I PODPIS: 09/2020

NAZWA DOKUMENTACJI:
Rozbudowa drogi powiatowej 1807 O
Strzelce Opolskie – Krasiejów
na odcinku Rozmierka – Grodzisko - Kadłub

FORMAT:	NR RYSUNKU: 2	NAZWA RYSUNKU: Zagospodarowanie
		NR UMOWY:
SKALA: 1:500		BRANŻA: BUDOWLANA / EGZ.