

JENOSTKA

PROJEKTOWA:

ANDRZEJ NAGÓRSKI
83-000 Rotmanka, ul. Piłsudskiego 1A kl. IX
Tel. 607882337

STADIUM

OPRACOWANI:

ZGŁOSZENIE ZAMIERZENIA BUDOWLANEGO

NR UMOWY

TI. 032.107.2016 z dnia 21.10.2016 r

TEMAT:

**PRZEBUDOWA DROGI - UL. GEN. ST. SKAŁSKIEGO W PRUSZCZU
GDANSKIM W ZAKRESIE DZIAŁKI 299/1 DW 227**

/CHODNIK I SCIEZKA ROWEROWA /

OPRACOWANI :

DROGI

LOKALIZACJA: Pruszcz Gdański działka 299/1 obreb 16 Pruszcz Gdański

INWESTOR:

Gmina Miejska Pruszcz Gdański

ul. Grunwaldzka 20

83-000 Pruszcz Gdański

KOD I NAZWA

WG. CPV:

74.23.22.00-6 – USŁUGI INŻYNIERSKIE PROJEKTOWE W ZAKRESIE
INŻYNIERII LĄDOWEJ I WODNEJ

KTG. OBIEKTU BUDOWLANEGO: XXV

EGZEMPLARZ

ZESPÓŁ PROJEKTOWY:

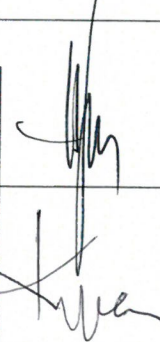
PROJEKTOWAŁ:	BRANŻA DROGOWA	inż. Andrzej Nagórski upr. w spec. drogowej bez ograniczeń GT-8346-III/19/TO/77	
SPRAWDZIŁ:		mgr inż. Andrzej Konopiński upr. w spec. drogowej bez ograniczeń WZDP Warszawa 244/74	

MAJ 2017 r

INFORMACJA TECHNICZNA

1. PRZEDMIOT ZGŁOSZENIA ROBÓT

Przedmiotem zgłoszenia są roboty brukarskie /przebrukowania/ istniejącego chodnika i ścieżki rowerowej w granicach działki 299/1 obrob 16 Pruszcz Gda. w ramach zadania inwestycyjnego pod nazwą:

**PRZEBUDOWA UKŁADU DROGOWEGO UL. GEN. ST. SKAŁSKIEGO
OD RONDA Z UL. POWSTAŃCÓW WARSZAWY DO SKRZYŻOWANIA
Z UL. DYWIZJONU 303 I SIKORSKIEGO W PRUSZCZU GDAŃSKIM - ZADANIE 1**

2. INWESTOR

Inwestor : Gmina Miejska Pruszcz Gdański 83-000 Pruszcz Gdański,
ul. Grunwaldzka 20

3. STAN ISTNIEJĄCY

Chodniki i ścieżka rowerowa w granicach działki 299/1 :

- chodnik płytka betonowa płukana szerokość 2,00m
- ścieżka rowerowa – kostka betonowa kolor ceglasty grub. 8 cm szer. 2,00m

4. ZAKRES PRZEBUDOWY

Dostosowanie geometrii ścieżki i chodnika w granicach działki 299/1 do projektowanej przebudowy ulicy Gen St. Skalskiego
Dostosowanie geometrii polegające na - przełożeniu płytek chodnikowych płukanych i kostki betonowej kolor ceglasty na ścieżce chodnikowej
Utrzymanie spadków poprzecznych chodnika i ścieżki rowerowej w kierunkach dotychczasowych ich odwodnień / ulica, zielen w granicach pasa drogowego/

5. KONSTRUKCJE NAWIERZCHNI ISTNIEJĄCYCH W GRANICACH DZIAŁKI NR. 299/1

Przełożenie nawierzchni chodnika i ścieżki winny być na podłożu gruntowe o nośności G1

Moduły wtórne E2 i stopień zageszczenia podłoża dla nośności G1 i dla ruchu KR1 /poziom dolny górnych warstw nawierzchni/

- chodniki, drogi rowerowe min. $E2 = 80 \text{ MPa}$ $I_s = 0,98-1,00$

Przed ułożeniem warstw górnych konstrukcji nawierzchni sprawdzić moduł wtórny E2 podłoża ziemnego istniejącego a w przypadku odstępstw od założonego powiadomić nadzór i projektanta

a. Konstrukcja nawierzchni chodnika KR1/G1

-płytki chodnikowe płukan 30x30x8 cm grubosc	8 cm
-podsypka cementowo-piaskowa 1:4 grubosc	3 cm
-podbudowa zasadnicza z mieszanki nie związanej z kruszywa C90/3 o uziarnieniu 0/31,5 , grubosc warstwy	15 cm
-mieszanka niezwiązana z gruntu niewysadzinowego o CBR >20% wodoprzepuszczalność $k > 8 \text{ m/d}$ grubosc	10 cm

b. Konstrukcja ścieżki rowerowej KR1 /G1

· kostka betonowa 10x20 cm kolor bordo	8 cm
-podsypka cementowo-piaskowa 1:4 grubosc	3 cm
· podbudowa zasadnicza z mieszanki nie związanej z kruszywa C90/3 o uziarnieniu 0/31,5 , grubosc warstwy	15 cm
-mieszanka niezwiązana z gruntu niewysadzinowego o CBR >20% wodoprzepuszczalność $k > 8 \text{ m/d}$ grubosc	10 cm

c. pas rozdziału ścieżka / chodnik

-kostka betonowa kwadratowa 10x10 cm dwurzędowo kolor czarny szer. 20 cm	
-podsypka cementowo-piaskowa 1:4 grubosc	3 cm
· podbudowa zasadnicza z mieszanki nie związanej z kruszywa C90/3 o uziarnieniu 0/31,5 , grubosc warstwy	15 cm
-mieszanka niezwiązana z gruntu niewysadzinowego o CBR >20% wodoprzepuszczalność $k > 8 \text{ m/d}$ grubosc	10 cm

6. ROBOTY ZIEMNE

Roboty ziemne prowadzić zgodnie z normą - PN-S-02205

7. ODWODNIENIE

Ścieżka rowerowa spadkami poprzecznymi i podłużnymi powierzchniowo na przyległe tereny zielone w pasie drogowym i w kierunku jezdni ulicy
Chodniki spadkami poprzecznymi i podłużnymi powierzchniowo na jezdni ulicy lub przyległe tereny zielone w pasie drogowym

inż. Andrzej Nagórski
projektowanie, nadzór, kierowanie bez ograniczeń
Andrzej Nagórski
dotyczy: drogi i urządzeń drogowych
RF ewid. GT 6348/FII-19/TO/77
KUP/BD/0538/03



ZARZĄD DRÓG WOJEWÓDZKICH w GDAŃSKU

80-778 Gdańsk, ul. Mostowa 11A

Sekretariat tel. (58) 320-20-28; tel. / fax. (58) 320-20-25; NIP 583-25-90-397; Regon: 191687276
Rachunek bankowy: Bank Polska Kasa Opieki S.A. w Warszawie Nr 84124062921111 0010 4639 2795
www.zdwgdansk.pl email: sekretariat@zdwgdansk.pl



WZPD.4470.379.2017.DK

L.dz. 1/227

Gdańsk, 25 maja 2017 r.

POLECONY

Pan
Andrzej Nagórski
ul. Piłsudskiego 1A klatka IX m 1
83-010 Rotmanka

OŚWIADCZENIE

Na podstawie art. 22 ust. 2 Ustawy z dnia 21 marca 1985 r. o drogach publicznych (jt. Dz.U. z 2016 r., poz. 1440 ze zm.), Dyrektor Zarządu Dróg Wojewódzkich w Gdańsku Grzegorz Stachowiak oświadcza, że:

§ 1

uzgadnia w zakresie drogi wojewódzkiej nr 227 *Dokumentację projektową: Przebudowa drogi – ul. Gen. St. Skalskiego w Pruszcz Gdańskim w zakresie chodnika i ścieżki rowerowej na działce nr 299/1 obręb 16 Pruszcz Gdański, po następującym warunkiem:*

z uwagi na to, że przedmiotowy odcinek drogi wojewódzkiej nr 227 jest przebudowany i objęty gwarancją do dnia 6 lipca 2020 r., przed planowanym terminem rozpoczęcia robót niezbędne jest podpisanie w Rejonie Dróg Wojewódzkich w Gdańsku z siedzibą w Trąbkach Wielkich umowy z Zarządem Dróg Wojewódzkich o udzieleniu gwarancji na planowane w obszarze pasa drogowego roboty budowlane.

Niedopełnienie przez Inwestora ww. warunku spowoduje uchylenie niniejszego zezwolenia.

Opieczętowany przez ZDW Projekt stanowi załącznik do niniejszego Oświadczenia (załączniki nr 1÷2).

§ 2

użyczy nieodpłatnie Inwestorowi, którym jest Gmina Miejska Pruszcz Gdański, ul. Grunwaldzka 20, 83-000 Pruszcz Gdański, grunty stanowiące część pasa drogi wojewódzkiej nr 227 w zakresie wynikającym z uzgodnionego Projektu.

Niniejsze Oświadczenie upoważnia Inwestora do złożenia oświadczenia o prawie do dysponowania nieruchomością na cele budowlane w rozumieniu art. 3 pkt 11 ustawy Prawo budowlane.

§ 3

przekaze Inwestorowi przedmiot użyczenia tj. część pasa drogi wojewódzkiej nr 227 w zakresie wynikającym z uzgodnionego projektu, po określeniu terminu rozpoczęcia budowy. Przekazanie gruntów nastąpi po podpisaniu przez Strony umowy w sprawie przekazania części pasa drogowego oraz podpisaniu, w obecności Wykonawcy robót, protokołu przekazania placu budowy. Do podpisania protokołu upoważniony jest Kierownik Rejonu Dróg Wojewódzkich w Gdańsku z siedzibą w Trąbkach Wielkich, ul. Gdańska 29, 83-034 Trąbki Wielkie, tel. 58 303 66 00.

Niniejsze oświadczenie traci ważność, jeżeli Inwestor w ciągu dwóch lat nie uzyska pozwolenia na budowę lub nie dokona zgłoszenia rozpoczęcia robót budowlanych.

Otrzymują:

1. Adresat,
2. Rejon Dróg Wojewódzkich w Gdańsku z siedzibą w Trąbkach Wielkich,
3. aa.

Sprawę prowadzi:
Darlena Krzywicka -Kulik,
Wydział Zagospodarowania Pasa Drogowego,
tel. 58 32 64 950

DYREKTOR
Grzegorz Stachowiak

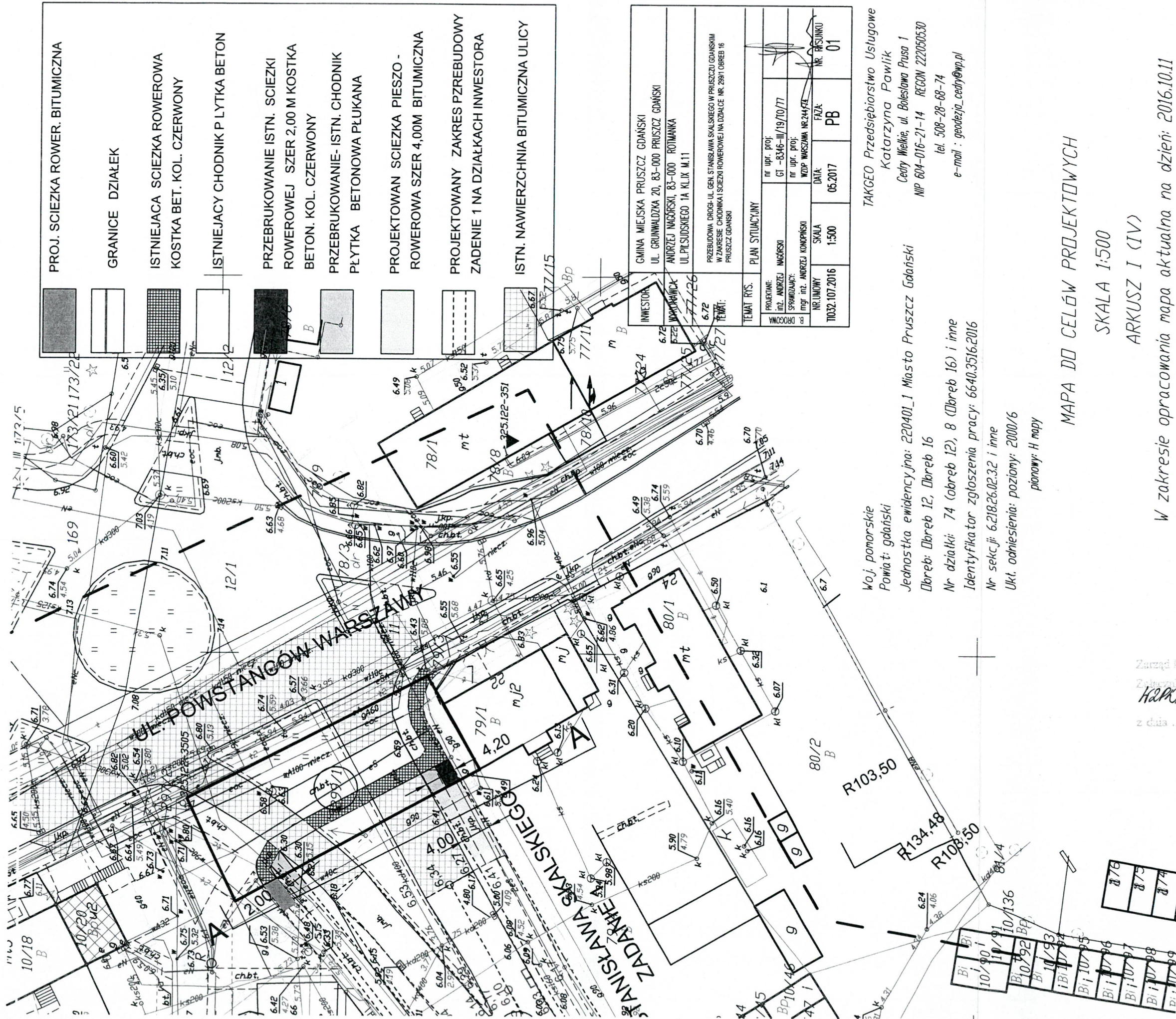

Woj. pomorskie
Powiat: gdański

Jednostka ewidencyjna: 220401_1 Miasto Pruszcz Gdański
Dłęb: Dłęb 12, Dłęb 16

Nr działki: 74 (obręb 12), 8 (Dłęb 16) i inne
Identyfikator zgłoszenia pracy: 6640.3516.2016

Nr sekcji: 6.218.26.02.32 i inne
Ukt. odhiesienia: poziomy: 2000/6

planowy: H mapy

TAKGEO Przedsiębiorstwo Usługowe
Katarzyna Pawlik
Cedry Wielkie, ul. Bolesława Prusa 1
NIP 604-016-21-14 REGON 222050530
tel. 508-28-68-74
e-mail: geodezja_cedry@wp.pl

MAPA DO CELÓW PROJEKTOWYCH

SKALA 1:500

ARKUSZ I (IV)

W zakresie opracowania mapa aktualna na dzień: 2016.10.11

RZCHNI PRZY DZIAŁCE 299/1

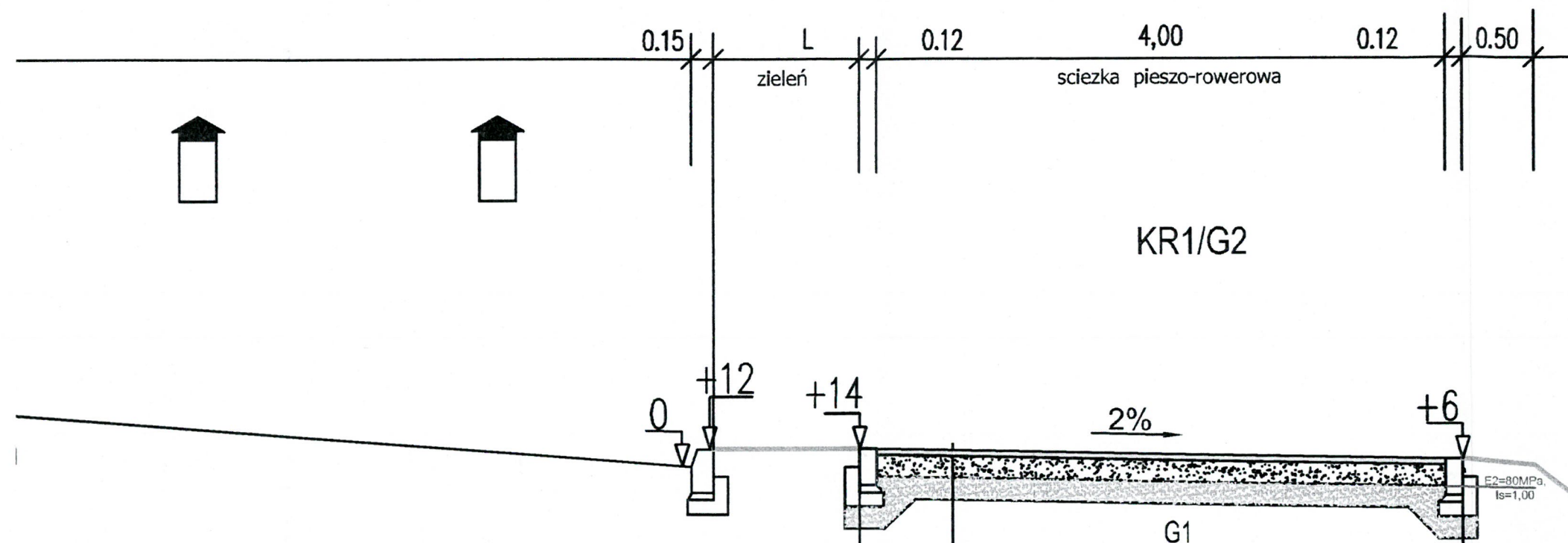

CJI NAWIERZCHNI SPRAWDZIC WTÓRNY
NIA PODŁOŻA

Zarząd Dróg Wojewódzkich w Gdańsku
Załącznik nr 1 do sprawy
42.10.44.10.379.2017.01
z dnia 25.05.2017

INWESTOR:	GMINA MIEJSKA PRUSZCZ GDAŃSKI UL. GRUNWALDZKA 20, 83-000 PRUSZCZ GDAŃSKI	IV upr. proj.	GT - 8346-11/19/10/17	NR. RYSUNKU	02
WYKONAWCA:	ANDRZEJ WAGORSKI, 83-000 ROTMANKA UL. PIŁSUDSKIEGO 1A KLIX 11.11	IV upr. proj.	GT - 8346-11/19/10/17	FAZA	PB
TEMAT:	PRZEBUDOWA DROGI-UL. GEN. STANISŁAWA SKAŁSKIEGO W PRUSZCZU GDAŃSKIM W ZAKRESIE CHODNIKA I SIECZI ROWEROWEJ NA DZIAŁCE NR. 299/1 OBRĘB 16 PRUSZCZ GDAŃSKI	IV upr. proj.	GT - 8346-11/19/10/17	DATA:	05.2017
TEMAT RYS.	KONSTRUKCJE NAWIERZCHNI CHODNIK/SIECZKA	IV upr. proj.	GT - 8346-11/19/10/17	SKALA	1:500
PROJEKTANT:	INŻ. ANDRZEJ WAGORSKI	IV upr. proj.	GT - 8346-11/19/10/17	NR. DOKUM.	10032.107.2016
SPRZĄDAJĄCY:	INŻ. ANDRZEJ WAGORSKI	IV upr. proj.	GT - 8346-11/19/10/17		
NR. DOKUM.	10032.107.2016				

STAROSTA GDAŃSKI
ul. Wolności 16
80-009 Gdańsk

Województwo: pomorskie
Powiat: gdański
Jednostka ewidencyjna: Miasto Pruszcz Gdański
Obręb ewidencyjny: 220401_1.0016, Obręb 16

(nazwa organu wydającego dokument)

UPROSZCZONY WYPIS Z REJESTRU GRUNTÓW

sporządzono dnia: 08.05.2017 12:36:12

Nr jednostki rejestrowej: **G3382**

Osoby: 1

Udział Forma władania	Dane osoby fizycznej / instytucji
1/1 własność	WOJEWÓDZTWO POMORSKIE siedziba: Gdańsk

Działki ewidencyjne: 1

Arkusz	Nr działki	Adres lub położenie	Powierzchnia [ha]	Uzytek i klasa bonitacyjna		Nr KW lub inne dokumenty
				Rodzaj	Pow [ha]	
1	299/1	Pruszcz Gdański, ul. Gen.Stanisława Skalskiego	0.0529	dr	0.0529	GD1G/00144710/4
Identyfikator: 220401_1.0016.AR_1.299/1 Działka objęta formą ochrony przyrody: brak danych Rejestr zabytków: brak danych Wartość: brak danych Rejon statystyczny: brak danych						
Uwagi: droga gminna, dz. 299/1 poszerzenie ul. Powstańców Warszawy- dr. wojewódzkiej nr 227						
Razem powierzchnia działek:			0.0529	ha		
Słownie:			pięćset dwadzieścia dziewięć metrów kwadratowych			

UWAGA: W jednostce znajdują się jeszcze inne działki.

Powierzchnia całej jednostki rejestrowej: **0.4043 ha** (cztery tysiące czterdzieści trzy metry kwadratowe)

Oznaczenia klas i użytków

dr - Drogi

Alicja Brózda
dnia: 08.05.2017

(sporządził: data i podpis)

(pieczęć urzędowa)

z up. STAROSTY

Alicja Brózda
08.05.2017

(imię i nazwisko osoby reprezentującej organ)
data i podpis

Układ wsp. płaskich: 2000 strefa 6 (18'), układ odn.: Kronsztadt 86

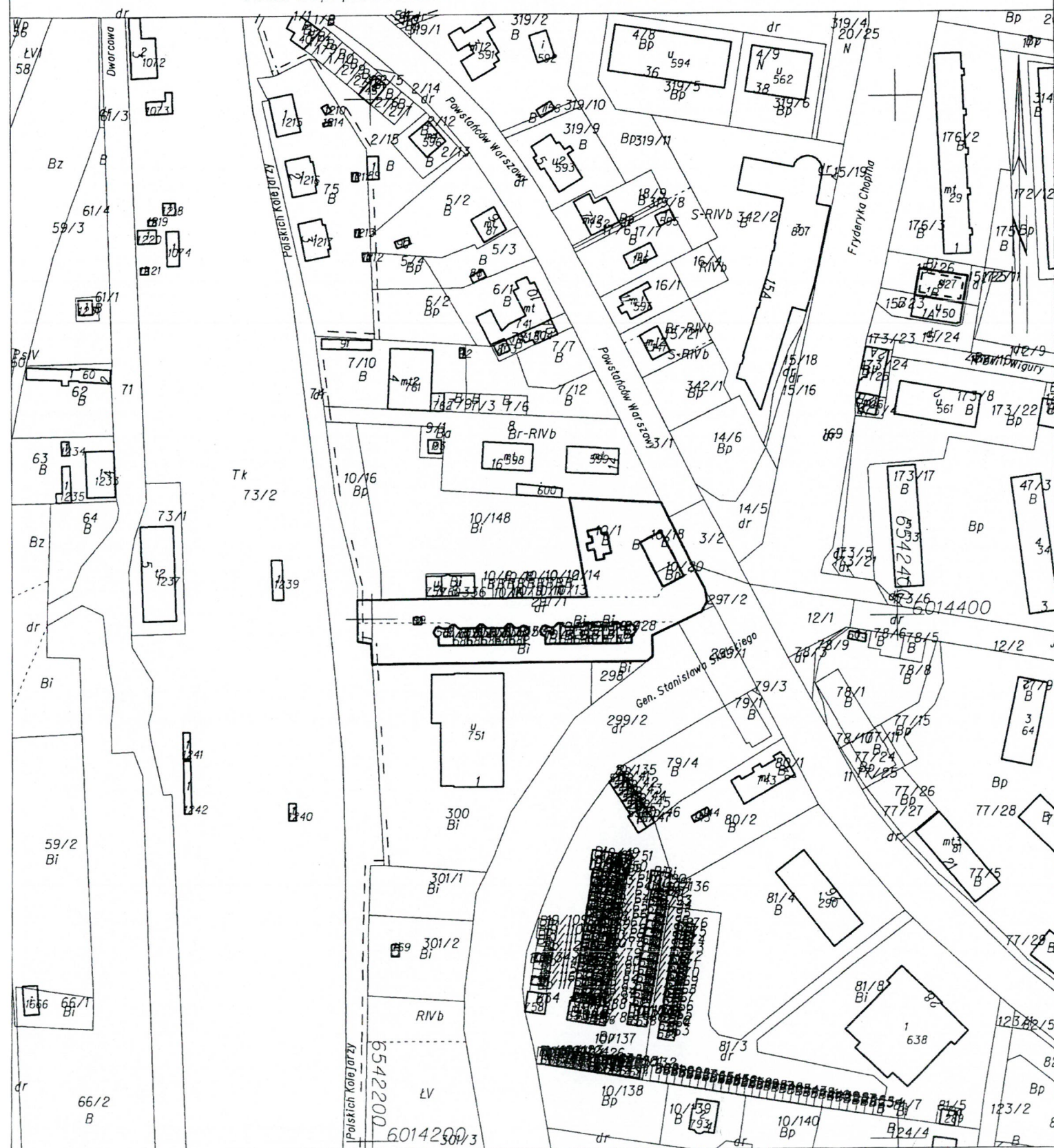

ORIENTACJA - ZADANIE 1

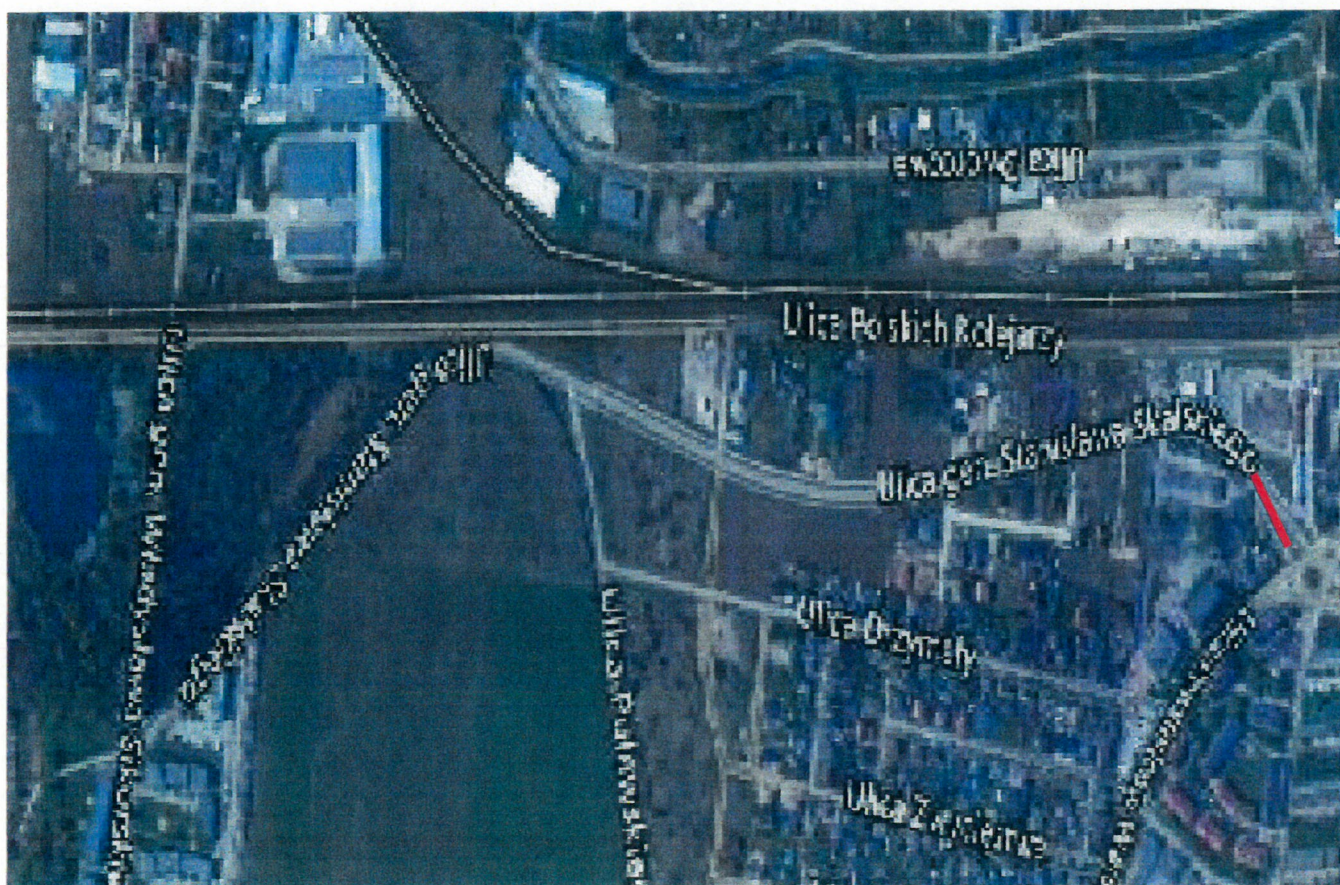

PRZEBUDOWYWANY ODCINEK ULICY

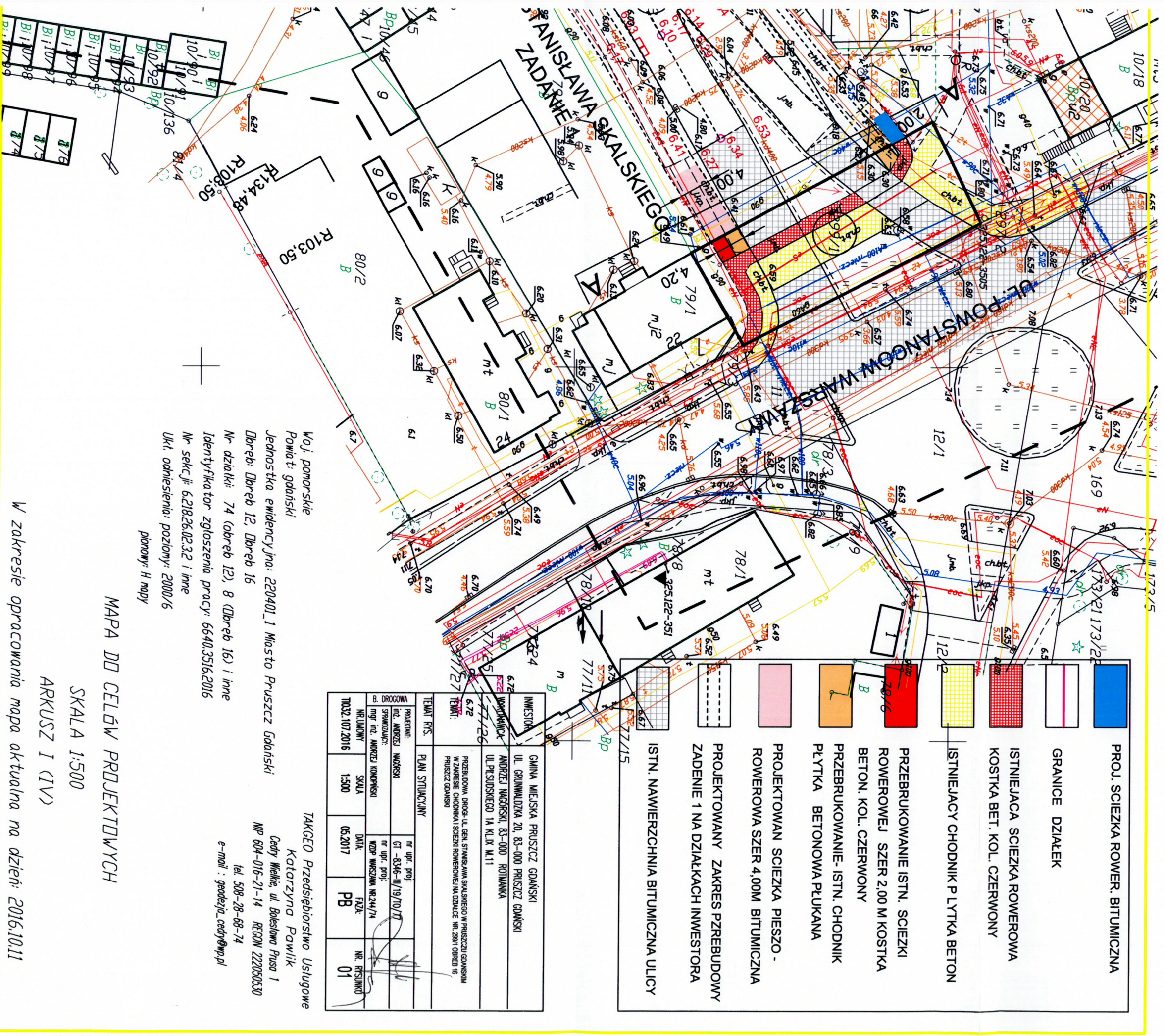





Data zdjęcia: maj 2013 © 2017 Google

Pruszcz Gdański, pomorskie

Street View – maj 2013

