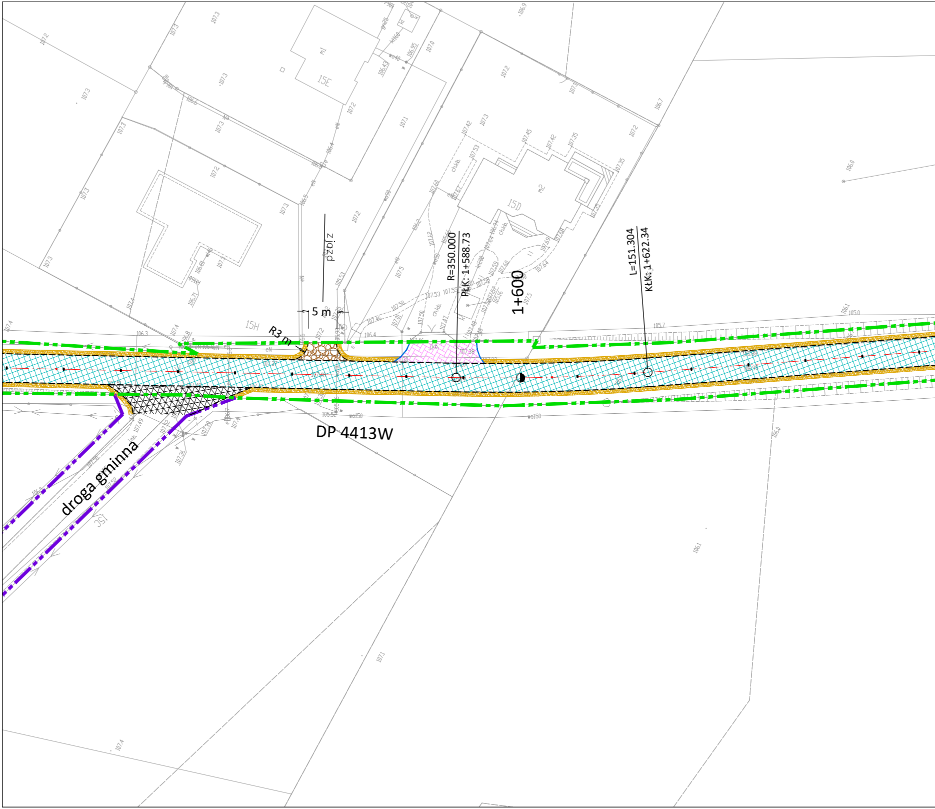
zjazd
5 m
R3 m
R=350.000
PŁK: 1+588.73
1+600
L=151.304
KŁK: 1+622.34
DP 4413W
droga gminna
15H
15F
15D
15C

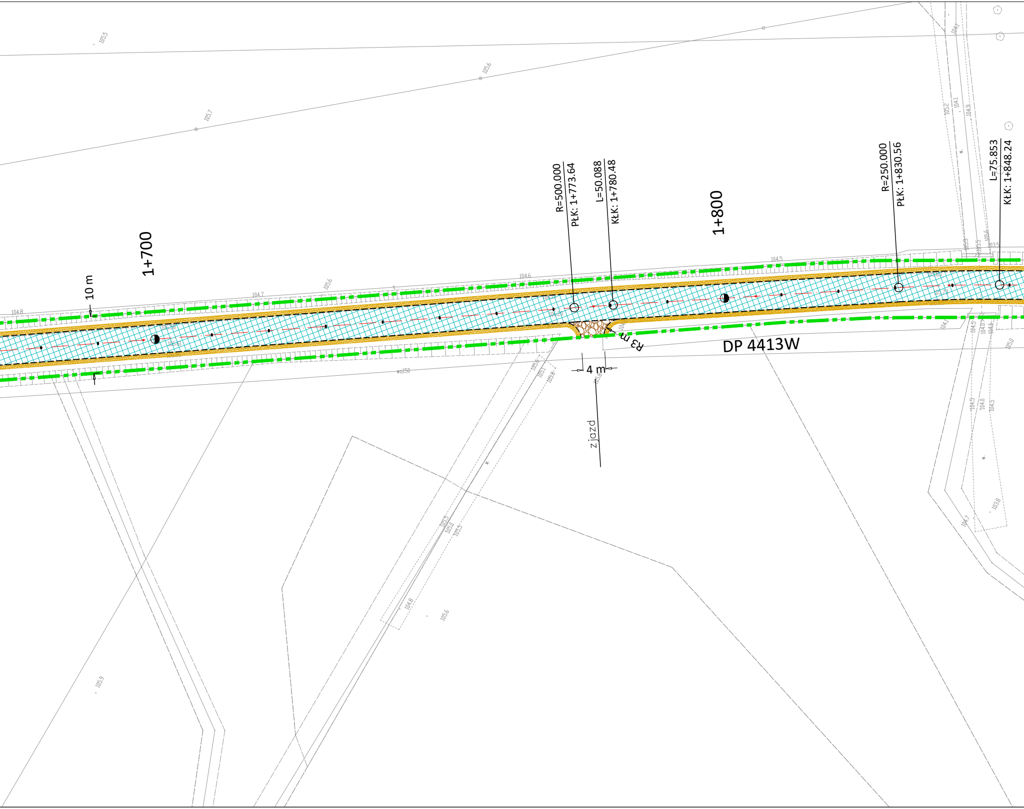
1+700
10 m
R=500.000
PŁK: 1+773.64
L=50.088
KŁK: 1+780.48
1+800
R=250.000
PŁK: 1+830.56
L=75.853
KŁK: 1+848.24
R3 m
4 m
zjazd
DP 4413W
105.5
105.6
105.7
104.8
104.7
105.6
104.6
104.5
wo150
105.9
104.8
105.6
104.1
103.8
104.7

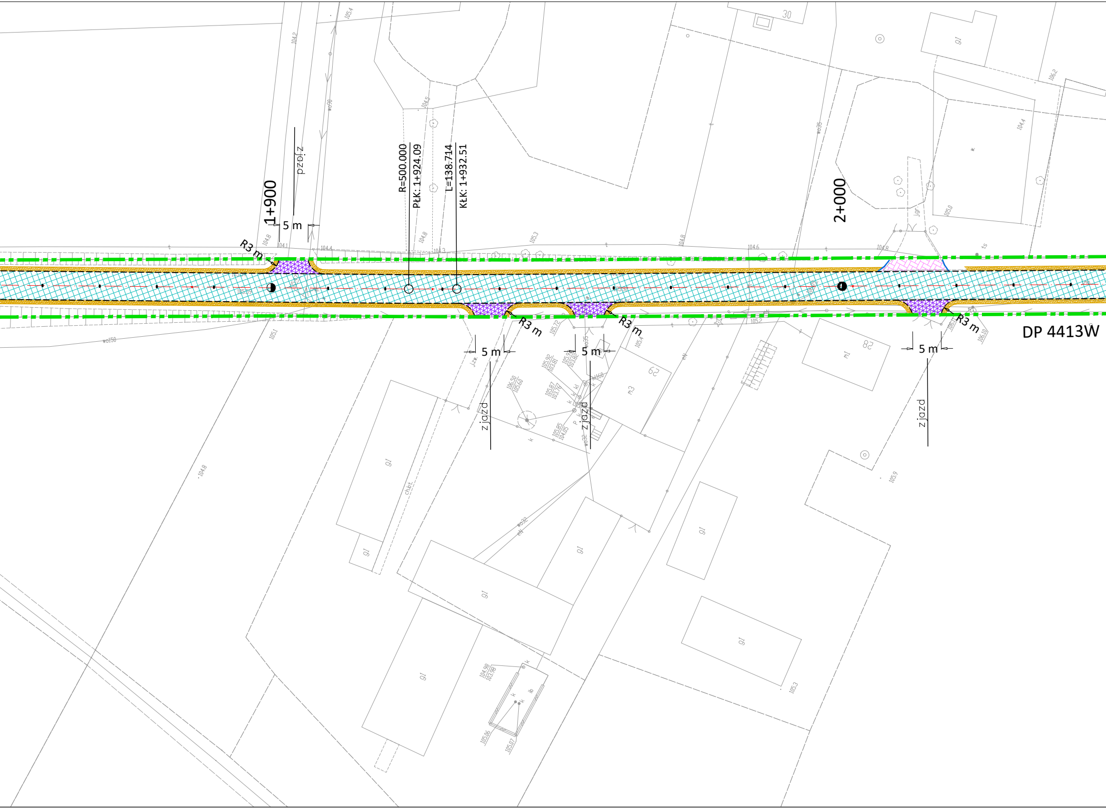
1+900
R=500.000
PŁK: 1+924.09
L=138.714
KŁK: 1+932.51
2+000
zjazd
5 m
R3 m
R3 m
5 m
zjazd
R3 m
5 m
zjazd
R3 m
5 m
zjazd
DP 4413W

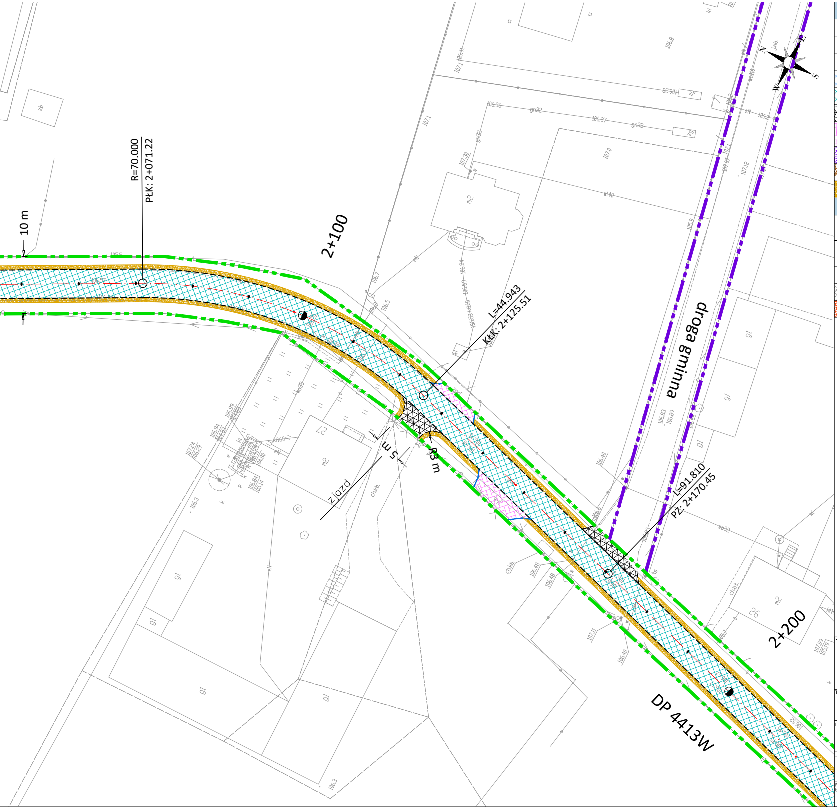
R=70.000
PŁK: 2+071.22
10 m
2+100
L=44.943
KŁK: 2+125.51
droga gminna
L=91.810
PZ: 2+170.45
2+200
DP 4413W
zjazd
5 m
R3 m
N
E
S
W

LEGENDA dla branży drogowej - *elementy remontowane*	
━	Opornik betonowy 12x25 cm
- - - -	Krawędź jezdni
━	Krawędź pobocza
▨	Jezdnia z betonu asfaltowego - pełna konstrukcja
▨	Jezdnia z betonu asfaltowego - nakładka
▨	Zjazdy zwykłe z betonu asfaltowego
▨	Zjazdy zwykłe z kostki betonowej - do przełożenia wysokościowego
▨	Zjazdy zwykłe z destruktu asfaltowego
▨	Zjazdy zwykłe z kruszywa łamanego
▨	Pobocze z kruszywa łamanego
LEGENDA dla branży drogowej - *elementy istniejące*	
━ · ━	Granica pasa drogowego dróg powiatowych należących do Powiatu Wyszkowskiego
━ · ━	Granica pasa drogowego drogmi gminnej należącej do Gminy Somianka
━	Krawężnik betonowy 15x30 cm, wystający
▨	Droga dla pieszych/zjazdy zwykłe z kostki betonowej
▨	Umocnienie z płyt ażurowych typu EKO

Temat:
Remont drogi powiatowej nr 4413W na odcinku od skrzyżowania z drogą powiatową nr 4410W w miejscowości Wola Mystkowska do skrzyżowania w miejscowości Stare Kozłowo z drogą gminną biegnącą w kierunku miejscowości Wólka Somiankowska

Tytuł rysunku: *Projekt zagospodarowania terenu*

Nr rys.: 2.4
Skala rys.: 1:500
Faza: PB

Branża: drogowa

Inwestor: *Zarząd Powiatu Wyszkowskiego*
Aleja Róż 2, 07-200 Wyszków

Data opracowania: 14.07.2023 r.

Jedn. proj: *ROSBUD Sp. z o. o.*
ul. Stanisława Moniuszki 3, 07-202 Wyszków

Projektant branża drogowa: mgr inż. Robert Rosiński
upr. nr MAZ/0140/POOD/12

Podpis: