

LOKAL 5

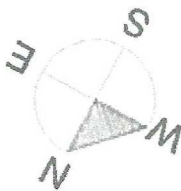
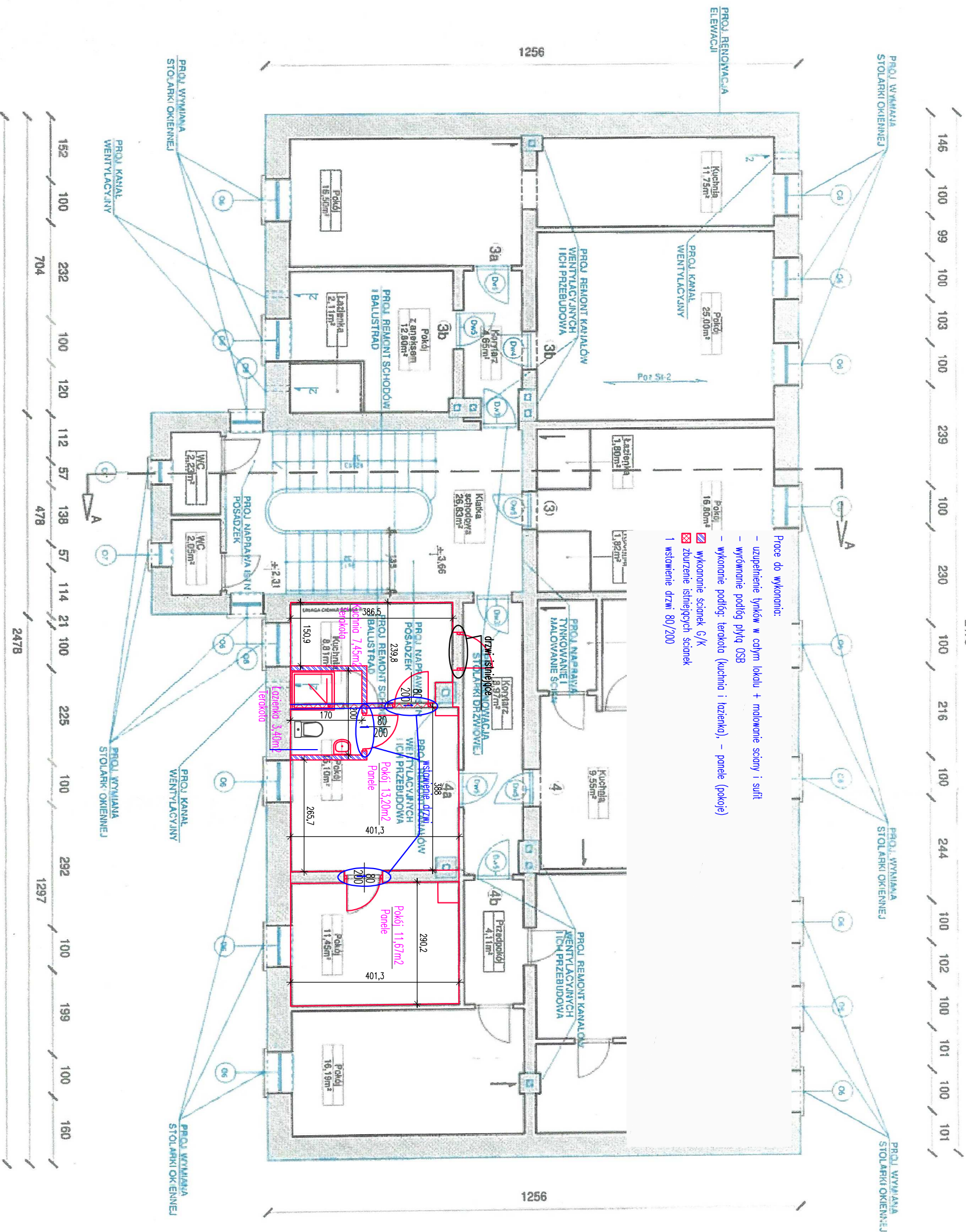

- UWAGI:
1. KOLOREM NIEBIESKIM OZNACZONO ELEMENTY PROJEKTOWANE
  2. NALEŻY STOSOWAĆ MATERIAŁY BUDOWLANE POSIADAJĄCE ATOST ORAZ AKTUALNE APROBATY TECHNICZNE.
  3. WSZYSTKIE PROPONOWANE W PROJEKcie URZĄDZENIA NALEŻY MONTOWAĆ ZGODNIE Z INSTRUKCJĄ I ZALECENIAMI PRODUCENTA, MATERIAŁY STOSOWAĆ ZGODNIE Z INSTRUKCJĄ I KARTĄ PRODUKTU.
  4. WSZYSTKIE WYMIARY NA RYSUNKU NALEŻY KAŻDORAZOWO SPRAWDZIĆ W NATURZE, W PRZYPADKU RÓŻNIC SKONTAKTOWAĆ SIĘ Z PROJEKTAŃTEM.

STUDIO ARCHITEKTURY GAMA sp. z o.o.  
ul. Opolska 15, 15-549 Białystok  
NIP: 9662091851, REGON: 0000503182  
tel. 531 901 470 KRS: 280843284  
e-mail: architekt@bielystok.com

TEMAT:  
Roboty budowlane związane z remontem budynku mieszkalnego wielorodzinnego z częścią usługową przy ulicy 1 Maja 52 w Żyrardowie

ADRES:  
działka nr ewd. 4022/7, 4001, 4022/8, 4022/9  
ul. 1 Maja 52  
96-300 Żyrardów  
INWESTOR:  
Miejsko Żyrardów  
Plac Jana Pawła II nr 1  
96-300 Żyrardów

PRZEDMIOT RYSUNKU:  
RZUT I PIĘTRA  
3  
STADIUM:  
PROJEKT WYKONAWCZY  
Skala:  
1:100

Specjalność i imię i nazwisko:  
Podpis:

Projektant:  
Architektura  
mgr inż. arch. Andrzej Galiński  
upr. bud. w spec. arch. do proj. bez ograniczeń  
upr. bud. nr RP/OK 1A 512/008

Sprawdził:  
Architektura  
mgr inż. arch. Krzysztof Gucza  
upr. bud. w spec. arch. do proj. bez ograniczeń  
upr. bud. nr B-P/OKR/56/2005

Współpraca:  
Architektura  
mgr inż. arch. Iwona Zalewska

Projektant:  
Konstrukcja  
inż. Barbara Irena Sołomnicko  
upr. bud. do proj. i kier. robotami budowlanymi bez ograniczeń w spec. konstrukcyjno-budowlanej  
upr. bud. nr PDL/BO/1403/01

Sprawdził:  
Konstrukcja  
mgr inż. Tomasz Kozłowski  
upr. bud. do proj. i kier. robotami budowlanymi bez ograniczeń w spec. konstrukcyjno-budowlanej  
upr. PDL/002/PW/OK/15

DATA:  
21.10.2019r.  
Nr str.: