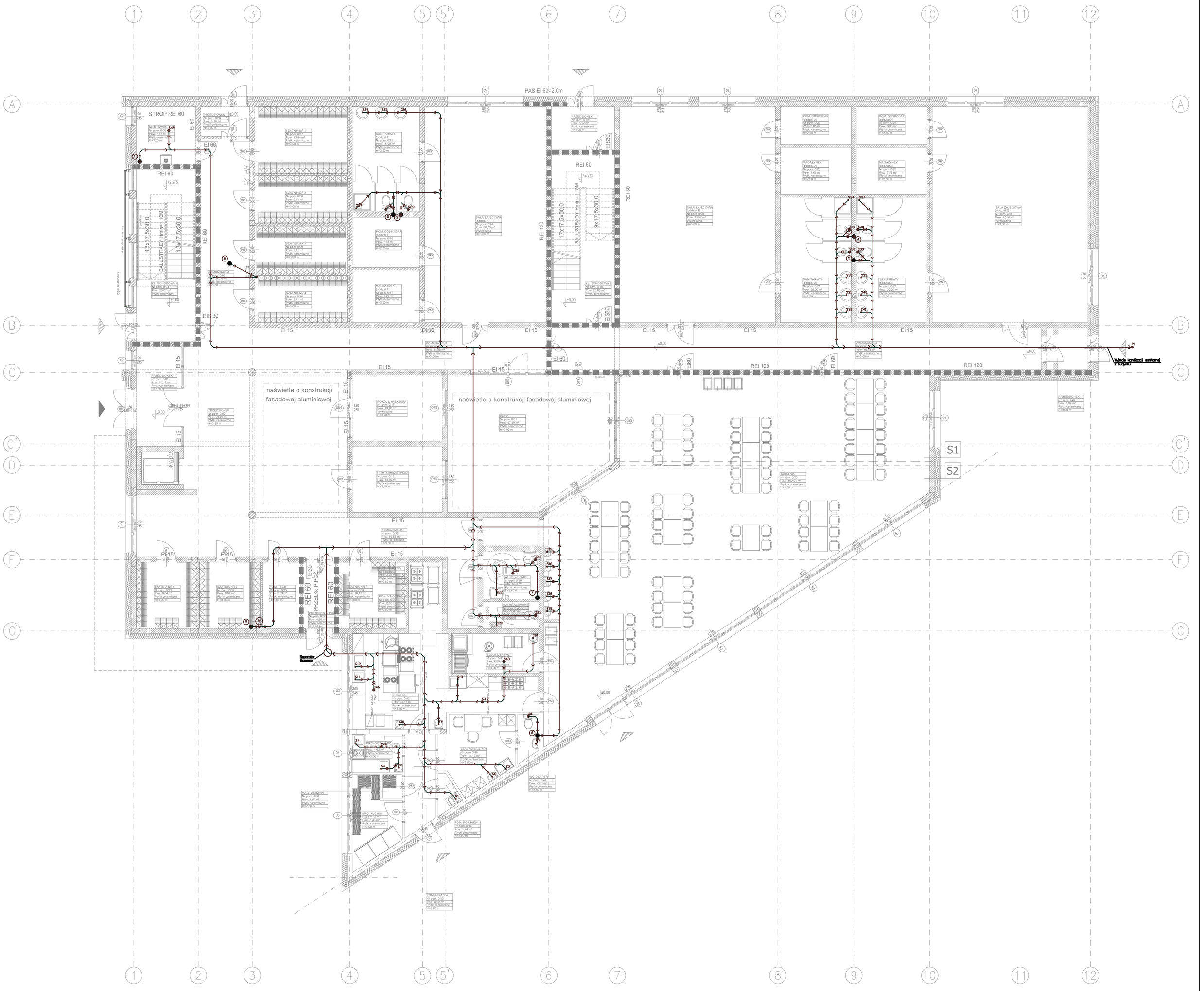

Nr. rewizji	Opis rewizji	Data	Autor

OPRACOWANIE:
RIKTNING GROUP
Iwona Hałas

PROJEKTY – NADZORY – AUDYTY
ODNAWIALNE ŹRÓDŁA ENERGII

Riktning Group

Riktning ER
renewable for energy

ul. Liliowa 16
62-025 Kostrzyn
e-mail: office@rikgp.eu
www.rikgp.pl

INWESTOR: Gmina Kleszczewo
Ul. Poznańska 4, 62-005 Kleszczewo

Budowa przedszkola samorządowego w Kleszczewie wraz z wewnętrzną instalacją gazową, zbiornikiem retencji deszczowej oraz pozostałą infrastrukturą towarzyszącą.

BRANŻA	DATA	REWIZJA
S	25.01.2022	00

LOKALIZACJA	Gmina Kleszczewo działka nr ewid. 15/74, obręb 0003 Kleszczewo	
BRANŻA	SANITARNA	
STADIUM	PROJEKT TECHNICZNY	
	IMIĘ I NAZWISKO	NR UPR.
PROJEKTOWAŁ	mgr inż. Jacek Hałas	WKP/0413/PWOS/16
SPRAWDZIŁ	mgr inż. Magdalena Deja	WKP/0168/POOS/19
OPRACOWAŁ	mgr inż. Joanna Falkowska	
TREŚĆ RYSUNKU	RZUT PRZYZIEMIA – INST. KANALIZACJI SANITARNEJ	SKALA 1:100
NR RYSUNKU:	PT_S_01_00	FORMAT — —